



MINISTERIO DE EDUCACIÓN  
GUATEMALA

**CONTRATO DE BECA BOLSAS DE ESTUDIO PARA FORMACIÓN DE BACHILLERES**  
**No.401-824-2025**

En la Dirección Departamental de Educación de DIEDUC GUATEMALA SUR del Departamento de DIEDUC GUATEMALA SUR, siendo las 12 horas con 47 minutos de fecha 25/05/2025, el (la) Licenciado (a) MAYRA ARACELY MARTÍNEZ Y MARTÍNEZ, actuando en calidad de Director(a) Departamental de Educación, quien se identifica con documento personal de identificación número 1775357172204, extendido por el Registro Nacional de Personas del municipio de AGUA BLANCA del Departamento de JUTIAPA; y por otra parte el señor(a) YOLANDA KIMBERLI MORALES BARRIOS, quien se identifica con documento personal de identificación número 1800731760101, extendido por el Registro Nacional de Personas del municipio de GUATEMALA del Departamento de GUATEMALA con residencia para recibir notificaciones 10 AVENIDA 32-78 SAN CRISTOBÁL ZONA 8 actuando en calidad de (encargado, padre, madre) quién se responsabilizará del comportamiento, asistencia continua y rendimiento en las asignaturas que se imparten en el establecimiento educativo y para dar cumplimiento al Acuerdo Gubernativo 827-97 de fecha 02 de diciembre de 1997. Conviene celebrar **CONTRATO DE BECA BOLSA DE ESTUDIO**, Según Resolución Departamental No. DDEGS 915-2025 de fecha 23/05/2025.

**PRIMERA:** El (la) alumno (a) MARKUS ALESSANDRO AZURDIA MORALES cursante del QUINTO grado Nivel DIVERSIFICADO Ciclo de Educación 2025 con código personal No. E337ALS, inscrito en INSTITUTO TECNICO DIVERSIFICADO DE BACHILLERATO EN CONSTRUCCION con el código de establecimiento No. 00-12-0906-46.

**SEGUNDA:** El Ministerio de Educación se compromete a través de las Direcciones Departamentales de Educación, otorgar un aporte económico mensual de Ciento Cincuenta Quetzales Exactos (Q.150.00) durante 9 meses.

**TERCERA:** El alumno Bolsista tiene los siguientes derechos:

- a) Disfrutar de una asignación mensual de Q150.00 durante 9 meses.
- b) A través de la Sección de Administración de Programas de Apoyo del Departamento de Fortalecimiento a la Comunidad Educativa -DEFOCE- se atenderán casos de becarios que presenten alguna problemática especial.
- c) Gozar de suspensión de Bolsa hasta por un ciclo, cuando por enfermedad comprobada u otra causa plenamente justificada no pueda asistir a clase, debiendo presentar solicitud a la Dirección Departamental de Educación, si se comprueba lo solicitado podrá seguir gozando de la misma en el próximo ciclo lectivo.
- d) Gozar de otras prestaciones que se establezcan en el futuro.

**CUARTA:** El alumno Bolsista tiene las siguientes obligaciones:

- a) Rendimiento de 70 puntos anual.
- b) Una asistencia mínima de 80% presencial.
- c) Cumplir con los trabajos que se le asignen en el establecimiento educativo.
- d) Observar buen comportamiento en el plantel educativo.
- e) Participar activamente dentro de sus capacidades, en las actividades artísticas, deportivas y sociales que se organicen en el plantel.

**QUINTA:** De conformidad con el reglamento de becas, las mismas se cancelarán por los causales siguientes:

- a) Mal comportamiento debidamente comprobado, ya sea en el internado, plantel y hogar alojado.
- b) Cuando el estudiante repruebe una asignatura al finalizar el período lectivo del ciclo escolar, se exceptúan los casos en los que se justifique la reprobación por medio del estudio respectivo.
- c) Por enfermedad infecto-contagiosa, de carácter grave y permanente e incurable que padezca el estudiante.
- d) Por mejoramiento ostensible de la situación económica de la persona responsable de su sostenimiento, según estudio de la Sección de Administración de Programas de Apoyo del Departamento de Fortalecimiento a la comunidad Educativa.
- e) Por realizar estudios en establecimientos educativos distintos al centro donde se le concedió la Beca.



MINISTERIO DE EDUCACIÓN  
GUATEMALA

- f) Por abandonar el plantel por más de cinco días sin permiso o causa justificada.
- g) Por NO satisfacer al final del período lectivo el porcentaje mínimo de asistencia exigido por las normas respectivas.
- h) Por haber proporcionado información Socio Económica falsa.
- i) Por no hacer uso de la Beca dentro del término de treinta (30) días después de la notificación de adjudicación.

**SEXTA:** La presente cláusula se incluye en cumplimiento de lo regulado en el Artículo 5 del Acuerdo Gubernativo Número 55-2016 de fecha 28 de marzo de 2016.

- a) Condiciones de otorgamiento y uso. Las estipulaciones a las que hace referencia esta literal quedaron definidas en las cláusulas CUARTA y QUINTA del presente contrato.
- b) Programación de los desembolsos en la que se detalle el monto y el mes en que se efectuará el traslado. Según lo estipulado en el Reglamento de Becas para Estudiantes de Nivel de Educación Media en el Capítulo VIII, Artículo 36.
- c) Objetivo, metas e indicadores de resultados. El objetivo, metas e indicadores de resultados están estipulados en el CAPITULO V, Artículo 17 del Reglamento de Becas para Estudiantes del Nivel de Educación Media
- d) Metodología a utilizar para la evaluación de impacto. Se encuentra estipulada en el Capítulo IX, Artículo 37 del Reglamento de Becas para Estudiantes del Nivel de Educación Media.
- e) Sistema de Información de Monitoreo y Evaluación. Para darle cumplimiento a la presente literal se utilizarán los sistemas: Sistema de Registros Educativos para los Niveles de Educación Inicial, Preprimaria, Primaria y Media del Subsistema de Educación Escolar y el Sistema Nacional de Indicadores, autorizados a través de los Acuerdos Ministeriales 3916-2023 de fecha 29 de diciembre de 2023 y 1703-2013 de fecha 27 de junio de 2013 respectivamente.
- f) Periodicidad de las Evaluaciones. Al inicio y al final del Ciclo Escolar.
- g) Las condiciones a cumplir previo a los desembolsos. Las condiciones que la institución debe cumplir quedan establecidas en la presente cláusula.

YOLANDA KIMBERLI MORALES  
BARRIOS  
Padre - madre o encargado

Markos Alessandro Azurdia  
Morales

MARKUS ALESSANDRO AZURDIA  
MORALES  
Becado

Director Establecimiento

Licenciada MAYRA ARACELY MARTÍNEZ  
MARTÍNEZ  
Director Departamental de Educación





MINISTERIO DE EDUCACIÓN  
GUATEMALA

**CONTRATO DE BECA BOLSAS DE ESTUDIO PARA FORMACIÓN DE BACHILLERES**  
**No.402-824-2025**

En la Dirección Departamental de Educación de DIEDUC GUATEMALA SUR del Departamento de DIEDUC GUATEMALA SUR, siendo las 12 horas con 48 minutos de fecha 25/05/2025, el (la) Licenciado (a) MAYRA ARACELY MARTÍNEZ Y MARTÍNEZ, actuando en calidad de Director(a) Departamental de Educación, quien se identifica con documento personal de identificación número 1775357172204, extendido por el Registro Nacional de Personas del municipio de AGUA BLANCA del Departamento de JUTIAPA; y por otra parte el señor(a) JOSUÉ MELQUISEDEC VELÁSQUEZ RODRIGUEZ, quien se identifica con documento personal de identificación número 2327992371213, extendido por el Registro Nacional de Personas del municipio de EL TUMBADOR del Departamento de SAN MARCOS con residencia para recibir notificaciones LOTE 13 BELLO ATARDECER CHICHIMECAS ZONA 3 actuando en calidad de (encargado, padre, madre) quién se responsabilizará del comportamiento, asistencia continua y rendimiento en las asignaturas que se imparten en el establecimiento educativo y para dar cumplimiento al Acuerdo Gubernativo 827-97 de fecha 02 de diciembre de 1997. Conviene celebrar **CONTRATO DE BECA BOLSA DE ESTUDIO**, Según Resolución Departamental No. DDEGS 915-2025 de fecha 23/05/2025.

**PRIMERA:** El (la) alumno (a) MARLENY ALEJANDRA VELÁSQUEZ SOLÍS cursante del QUINTO grado Nivel DIVERSIFICADO Ciclo de Educación 2025 con código personal No. F137YXF, inscrito en INSTITUTO TECNICO DIVERSIFICADO DE BACHILLERATO EN CONSTRUCCION con el código de establecimiento No. 00-12-0906-46.

**SEGUNDA:** El Ministerio de Educación se compromete a través de las Direcciones Departamentales de Educación, otorgar un aporte económico mensual de Ciento Cincuenta Quetzales Exactos (Q.150.00) durante 9 meses.

**TERCERA:** El alumno Bolsista tiene los siguientes derechos:

- a) Disfrutar de una asignación mensual de Q150.00 durante 9 meses.
- b) A través de la Sección de Administración de Programas de Apoyo del Departamento de Fortalecimiento a la Comunidad Educativa -DEFOCE- se atenderán casos de becarios que presenten alguna problemática especial.
- c) Gozar de suspensión de Bolsa hasta por un ciclo, cuando por enfermedad comprobada u otra causa plenamente justificada no pueda asistir a clase, debiendo presentar solicitud a la Dirección Departamental de Educación, si se comprueba lo solicitado podrá seguir gozando de la misma en el próximo ciclo lectivo.
- d) Gozar de otras prestaciones que se establezcan en el futuro.

**CUARTA:** El alumno Bolsista tiene las siguientes obligaciones:

- a) Rendimiento de 70 puntos anual.
- b) Una asistencia mínima de 80% presencial.
- c) Cumplir con los trabajos que se le asignen en el establecimiento educativo.
- d) Observar buen comportamiento en el plantel educativo.
- e) Participar activamente dentro de sus capacidades, en las actividades artísticas, deportivas y sociales que se organicen en el plantel.

**QUINTA:** De conformidad con el reglamento de becas, las mismas se cancelarán por los causales siguientes:

- a) Mal comportamiento debidamente comprobado, ya sea en el internado, plantel y hogar alojado.
- b) Cuando el estudiante repruebe una asignatura al finalizar el período lectivo del ciclo escolar, se exceptúan los casos en los que se justifique la reprobación por medio del estudio respectivo.
- c) Por enfermedad infecto-contagiosa, de carácter grave y permanente e incurable que padezca el estudiante.
- d) Por mejoramiento ostensible de la situación económica de la persona responsable de su sostenimiento, según estudio de la Sección de Administración de Programas de Apoyo del Departamento de Fortalecimiento a la comunidad Educativa.
- e) Por realizar estudios en establecimientos educativos distintos al centro donde se le concedió la Beca.

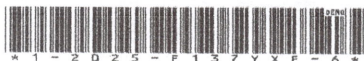

MINISTERIO DE EDUCACIÓN  
GUATEMALA

- i) Por abandonar el plantel por más de cinco días sin permiso o causa justificada.
- g) Por NO satisfacer al final del periodo lectivo el porcentaje mínimo de asistencia exigida por las normas respectivas.
- h) Por haber proporcionado información Socio Económica falsa.
- i) Por no hacer uso de la Beca dentro del termino de treinta (30) días después de la notificación de adjudicación.

**SEXTA:** La presente cláusula se incluye en cumplimiento de lo regulado en el Artículo 5 del Acuerdo Gubernativo Número 55-2016 de fecha 28 de marzo de 2016.

- a) Condiciones de otorgamiento y uso. Las estipulaciones a las que hace referencia esta literal quedaron definidas en las cláusulas CUARTA y QUINTA del presente contrato.
- b) Programación de los desembolsos en la que se detalle el monto y el mes en que se efectuará el traslado. Según lo estipulado en el Reglamento de Becas para Estudiantes de Nivel de Educación Media en el Capítulo VIII, Artículo 36.
- c) Objetivo, metas e indicadores de resultados. El objetivo, metas e indicadores de resultados están estipulados en el CAPITULO V, Artículo 17 del Reglamento de Becas para Estudiantes del Nivel de Educación Media
- d) Metodología a utilizar para la evaluación de impacto. Se encuentra estipulada en el Capítulo IX, Artículo 37 del Reglamento de Becas para Estudiantes del Nivel de Educación Media.
- e) Sistema de Información de Monitoreo y Evaluación. Para darle cumplimiento a la presente literal se utilizarán los sistemas: Sistema de Registros Educativos para los Niveles de Educación Inicial, Preprimaria, Primaria y Media del Subsistema de Educación Escolar y el Sistema Nacional de Indicadores, autorizados a través de los Acuerdos Ministeriales 3916-2023 de fecha 29 de diciembre de 2023 y 1703-2013 de fecha 27 de junio de 2013 respectivamente.
- f) Periodicidad de las Evaluaciones. Al inicio y al final del Ciclo Escolar.
- g) Las condiciones a cumplir previo a los desembolsos. Las condiciones que la institución debe cumplir quedan establecidas en la presente cláusula.

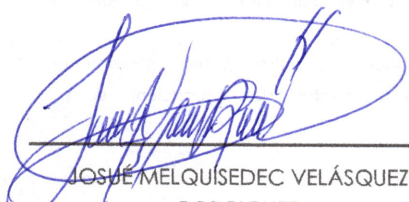
  
JOSUE MELQUISEDEC VELÁSQUEZ  
RODRIGUEZ  
Padre - madre o encargado

Marleny Alejandra Velásquez  
Solís  
MARLENY ALEJANDRA VELÁSQUEZ  
SOLÍS  
Becado

  
Luis Alberto Reyes A.  
Director Establecimiento



  
Licenciada MAYRA ARACELY MARTÍNEZ  
MARTÍNEZ  
Director Departamental de Educación







**CONTRATO DE BECA BOLSAS DE ESTUDIO PARA FORMACIÓN DE BACHILLERES**  
**No.403-824-2025**

En la Dirección Departamental de Educación de DIEDUC GUATEMALA SUR del Departamento de DIEDUC GUATEMALA SUR, siendo las 12 horas con 48 minutos de fecha 25/05/2025, el (la) Licenciado (a) MAYRA ARACELY MARTÍNEZ Y MARTÍNEZ, actuando en calidad de Director(a) Departamental de Educación, quien se identifica con documento personal de identificación número 1775357172204, extendido por el Registro Nacional de Personas del municipio de AGUA BLANCA del Departamento de JUTIAPA; y por otra parte el señor(a) ANTONIA PONCE LÓPEZ, quien se identifica con documento personal de identificación número 2273140261401, extendido por el Registro Nacional de Personas del municipio de SANTA CRUZ DEL QUICHE del Departamento de QUICHE con residencia para recibir notificaciones 2DA AV. A 22-14 LA COMUNIDAD ZONA 10 DE MIXCO actuando en calidad de (encargado, padre, madre) quién se responsabilizará del comportamiento, asistencia continua y rendimiento en las asignaturas que se imparten en el establecimiento educativo y para dar cumplimiento al Acuerdo Gubernativo 827-97 de fecha 02 de diciembre de 1997. Conviene celebrar **CONTRATO DE BECA BOLSA DE ESTUDIO**, Según Resolución Departamental No. DDEGS 915-2025 de fecha 23/05/2025.

**PRIMERA:** El (la) alumno (a) MARTIN PÉREZ PONCE cursante del CUARTO grado Nivel DIVERSIFICADO Ciclo de Educación 2025 con código personal No. G045KVJ, inscrito en INSTITUTO INDUSTRIAL CENTRAL GENERAL LAZARO CHACON GONZALEZ con el código de establecimiento No. 00-11-0012-46.

**SEGUNDA:** El Ministerio de Educación se compromete a través de las Direcciones Departamentales de Educación, otorgar un aporte económico mensual de Ciento Cincuenta Quetzales Exactos (Q.150.00) durante 9 meses.

**TERCERA:** El alumno Bolsista tiene los siguientes derechos:

- a) Disfrutar de una asignación mensual de Q150.00 durante 9 meses.
- b) A través de la Sección de Administración de Programas de Apoyo del Departamento de Fortalecimiento a la Comunidad Educativa -DEFOCE- se atenderán casos de becarios que presenten alguna problemática especial.
- c) Gozar de suspensión de Bolsa hasta por un ciclo, cuando por enfermedad comprobada u otra causa plenamente justificada no pueda asistir a clase, debiendo presentar solicitud a la Dirección Departamental de Educación, si se comprueba lo solicitado podrá seguir gozando de la misma en el próximo ciclo lectivo.
- d) Gozar de otras prestaciones que se establezcan en el futuro.

**CUARTA:** El alumno Bolsista tiene las siguientes obligaciones:

- a) Rendimiento de 70 puntos anual.
- b) Una asistencia mínima de 80% presencial.
- c) Cumplir con los trabajos que se le asignen en el establecimiento educativo.
- d) Observar buen comportamiento en el plantel educativo.
- e) Participar activamente dentro de sus capacidades, en las actividades artísticas, deportivas y sociales que se organicen en el plantel.

**QUINTA:** De conformidad con el reglamento de becas, las mismas se cancelarán por los causales siguientes:

- a) Mal comportamiento debidamente comprobado, ya sea en el internado, plantel y hogar alojado.
- b) Cuando el estudiante repruebe una asignatura, al finalizar el período lectivo del ciclo escolar, se exceptúan los casos en los que se justifique la reprobación por medio del estudio respectivo.
- c) Por enfermedad infecto-contagiosa, de carácter grave y permanente e incurable que padezca el estudiante.
- d) Por mejoramiento ostensible de la situación económica de la persona responsable de su sostenimiento, según estudio de la Sección de Administración de Programas de Apoyo del Departamento de Fortalecimiento a la comunidad Educativa.
- e) Por realizar estudios en establecimientos educativos distintos al centro donde se le concedió la Beca.



MINISTERIO DE EDUCACIÓN  
GUATEMALA

- f) Por abandonar el plantel por más de cinco días sin permiso o causa justificada.
- g) Por NO satisfacer al final del período lectivo el porcentaje mínimo de asistencia exigido por las normas respectivas.
- h) Por haber proporcionado información Socio Económica falsa.
- i) Por no hacer uso de la Beca dentro del término de treinta (30) días después de la notificación de adjudicación.

**SEXTA:** La presente cláusula se incluye en cumplimiento de lo regulado en el Artículo 5 del Acuerdo Gubernativo Número 55-2016 de fecha 28 de marzo de 2016.

- a) Condiciones de otorgamiento y uso. Las estipulaciones a las que hace referencia esta literal quedaron definidas en las cláusulas CUARTA y QUINTA del presente contrato.
- b) Programación de los desembolsos en la que se detalle el monto y el mes en que se efectuará el traslado. Según lo estipulado en el Reglamento de Becas para Estudiantes de Nivel de Educación Media en el Capítulo VIII, Artículo 36.
- c) Objetivo, metas e indicadores de resultados. El objetivo, metas e indicadores de resultados están estipulados en el CAPITULO V, Artículo 17 del Reglamento de Becas para Estudiantes del Nivel de Educación Media.
- d) Metodología a utilizar para la evaluación de impacto. Se encuentra estipulada en el Capítulo IX, Artículo 37 del Reglamento de Becas para Estudiantes del Nivel de Educación Media.
- e) Sistema de Información de Monitoreo y Evaluación. Para darle cumplimiento a la presente literal se utilizarán los sistemas: Sistema de Registros Educativos para los Niveles de Educación Inicial, Preprimaria, Primaria y Media del Subsistema de Educación Escolar y el Sistema Nacional de Indicadores, autorizados a través de los Acuerdos Ministeriales 3916-2023 de fecha 29 de diciembre de 2023 y 1703-2013 de fecha 27 de junio de 2013 respectivamente.
- f) Periodicidad de las Evaluaciones. Al inicio y al final del Ciclo Escolar.
- g) Las condiciones a cumplir previo a los desembolsos. Las condiciones que la institución debe cumplir quedan establecidas en la presente cláusula.

ANTONIA PONCE LÓPEZ

Padre - madre o encargado

MARTIN PÉREZ PONCE

Becado

Director Establecimiento

Licenciada MAYRA ARACELY MARTÍNEZ  
MARTÍNEZ  
Director Departamental de Educación







MINISTERIO DE EDUCACIÓN  
GUATEMALA

**CONTRATO DE BECA BOLSAS DE ESTUDIO PARA FORMACIÓN DE BACHILLERES**  
**No.404-824-2025**

En la Dirección Departamental de Educación de DIEDUC GUATEMALA SUR del Departamento de DIEDUC GUATEMALA SUR, siendo las 12 horas con 49 minutos de fecha 25/05/2025, el (la) Licenciado (a) MAYRA ARACELY MARTÍNEZ Y MARTÍNEZ, actuando en calidad de Director(a) Departamental de Educación, quien se identifica con documento personal de identificación número 1775357172204, extendido por el Registro Nacional de Personas del municipio de AGUA BLANCA del Departamento de JUTIAPA; y por otra parte el señor(a) ESTER BEN PABLO, quien se identifica con documento personal de identificación número 2525948940701, extendido por el Registro Nacional de Personas del municipio de SOLOLA del Departamento de SOLOLA con residencia para recibir notificaciones LOTE 2 SECTOR 2 ASENTAMIENTO LA ISLA 2.12 VILLA LOBOS 1 VILLA NUEVA actuando en calidad de (encargado, padre, madre) quién se responsabilizará del comportamiento, asistencia continua y rendimiento en las asignaturas que se imparten en el establecimiento educativo y para dar cumplimiento al Acuerdo Gubernativo 827-97 de fecha 02 de diciembre de 1997. Conviene celebrar **CONTRATO DE BECA BOLSA DE ESTUDIO**, Según Resolución Departamental No. DDEGS 915-2025 de fecha 23/05/2025.

**PRIMERA:** El (la) alumno (a) MELANY JULISSA GARCÍA BEN cursante del CUARTO grado Nivel DIVERSIFICADO Ciclo de Educación 2025 con código personal No. G142SPP, inscrito en INSTITUTO INDUSTRIAL CENTRAL GENERAL LAZARO CHACON GONZALEZ con el código de establecimiento No. 00-11-0012-46.

**SEGUNDA:** El Ministerio de Educación se compromete a través de las Direcciones Departamentales de Educación, otorgar un aporte económico mensual de Ciento Cincuenta Quetzales Exactos (Q.150.00) durante 9 meses.

**TERCERA:** El alumno Bolsista tiene los siguientes derechos:

- a) Disfrutar de una asignación mensual de Q150.00 durante 9 meses.
- b) A través de la Sección de Administración de Programas de Apoyo del Departamento de Fortalecimiento a la Comunidad Educativa -DEFOCE- se atenderán casos de becarios que presenten alguna problemática especial.
- c) Gozar de suspensión de Bolsa hasta por un ciclo, cuando por enfermedad comprobada u otra causa plenamente justificada no pueda asistir a clase, debiendo presentar solicitud a la Dirección Departamental de Educación, si se comprueba lo solicitado podrá seguir gozando de la misma en el próximo ciclo lectivo.
- d) Gozar de otras prestaciones que se establezcan en el futuro.

**CUARTA:** El alumno Bolsista tiene las siguientes obligaciones:

- a) Rendimiento de 70 puntos anual.
- b) Una asistencia mínima de 80% presencial.
- c) Cumplir con los trabajos que se le asignen en el establecimiento educativo.
- d) Observar buen comportamiento en el plantel educativo.
- e) Participar activamente dentro de sus capacidades, en las actividades artísticas, deportivas y sociales que se organicen en el plantel.

**QUINTA:** De conformidad con el reglamento de becas, las mismas se cancelarán por los causales siguientes:

- a) Mal comportamiento debidamente comprobado, ya sea en el internado, plantel y hogar alojado.
- b) Cuando el estudiante repruebe una asignatura al finalizar el período lectivo del ciclo escolar, se exceptúan los casos en los que se justifique la reprobación por medio del estudio respectivo.
- c) Por enfermedad infecto-contagiosa, de carácter grave y permanente e incurable que padezca el estudiante.
- d) Por mejoramiento ostensible de la situación económica de la persona responsable de su sostenimiento, según estudio de la Sección de Administración de Programas de Apoyo del Departamento de Fortalecimiento a la comunidad Educativa.
- e) Por realizar estudios en establecimientos educativos distintos al centro donde se le concedió la Beca.



- f) Por abandonar el plantel por más de cinco días sin permiso o causa justificada.
- g) Por NO satisfacer al final del período lectivo el porcentaje mínimo de asistencia exigido por las normas respectivas.
- h) Por haber proporcionado información Socio Económica falsa.
- i) Por no hacer uso de la Beca dentro del término de treinta (30) días después de la notificación de adjudicación.

**SEXTA:** La presente cláusula se incluye en cumplimiento de lo regulado en el Artículo 5 del Acuerdo Gubernativo Número 55-2016 de fecha 28 de marzo de 2016.

- a) Condiciones de otorgamiento y uso. Las estipulaciones a las que hace referencia esta literal quedaron definidas en las cláusulas CUARTA y QUINTA del presente contrato.
- b) Programación de los desembolsos en la que se detalle el monto y el mes en que se efectuará el traslado. Según lo estipulado en el Reglamento de Becas para Estudiantes de Nivel de Educación Media en el Capítulo VIII, Artículo 36.
- c) Objetivo, metas e indicadores de resultados. El objetivo, metas e indicadores de resultados están estipulados en el CAPITULO V, Artículo 17 del Reglamento de Becas para Estudiantes del Nivel de Educación Media.
- d) Metodología a utilizar para la evaluación de impacto. Se encuentra estipulada en el Capítulo IX, Artículo 37 del Reglamento de Becas para Estudiantes del Nivel de Educación Media.
- e) Sistema de Información de Monitoreo y Evaluación. Para darle cumplimiento a la presente literal se utilizarán los sistemas: Sistema de Registros Educativos para los Niveles de Educación Inicial, Preprimaria, Primaria y Media del Subsistema de Educación Escolar y el Sistema Nacional de Indicadores, autorizados a través de los Acuerdos Ministeriales 3916-2023 de fecha 29 de diciembre de 2023 y 1703-2013 de fecha 27 de junio de 2013 respectivamente.
- f) Periodicidad de las Evaluaciones. Al inicio y al final del Ciclo Escolar.
- g) Las condiciones a cumplir previo a los desembolsos. Las condiciones que la institución debe cumplir quedan establecidas en la presente cláusula.

ESTER BEN

ESTER BEN PABLO

Padre - madre o encargado

Melany Julissa García Ben

MELANY JULISSA GARCÍA BEN

Becado

Lic. Edgar Enrique Zamora Espinoza  
DIRECTOR  
INSTITUTO TECNOLÓGICO INDUSTRIAL CENTRAL - NOCIO  
GRACÓN GONZÁLEZ

Director Establecimiento



Licenciada MAYRA ARACELY MARTÍNEZ  
MARTÍNEZ  
Director Departamental de Educación







MINISTERIO DE EDUCACIÓN  
GUATEMALA

## CONTRATO DE BECA BOLSAS DE ESTUDIO PARA FORMACIÓN DE BACHILLERES No.405-824-2025

En la Dirección Departamental de Educación de DDEDUC GUATEMALA SUR del Departamento de DDEDUC GUATEMALA SUR, siendo las 12 horas con 51 minutos de fecha 25/05/2025, el (la) Licenciado (a) MAYRA ARACELY MARTÍNEZ Y MARTÍNEZ, actuando en calidad de Director(a) Departamental de Educación, quien se identifica con documento personal de identificación número 1775357172204, extendido por el Registro Nacional de Personas del municipio de AGUA BLANCA del Departamento de JUTIAPA; y por otra parte el señor(a) OSCAR ROBERTO RAMÍREZ VASQUEZ, quien se identifica con documento personal de identificación número 1696285822002, extendido por el Registro Nacional de Personas del municipio de SAN JOSE LA ARADA del Departamento de CHIQUIMULA con residencia para recibir notificaciones 12 CALLE 18-05 COLONIA NIMAJUYU 1 ZONA 21 actuando en calidad de (encargado, padre, madre) quién se responsabilizará del comportamiento, asistencia continua y rendimiento en las asignaturas que se imparten en el establecimiento educativo y para dar cumplimiento al Acuerdo Gubernativo 827-97 de fecha 02 de diciembre de 1997. Conviene celebrar **CONTRATO DE BECA BOLSA DE ESTUDIO**, Según Resolución Departamental No. DDEGS 915-2025 de fecha 23/05/2025.

**PRIMERA:** El (la) alumno (a) MIA ANDREA RAMÍREZ AGUILAR cursante del CUARTO grado Nivel DIVERSIFICADO Ciclo de Educación 2025 con código personal No. G942VGI, inscrito en INSTITUTO TECNICO DIVERSIFICADO DE BACHILLERATO EN CONSTRUCCION con el código de establecimiento No. 00-12-0906-46.

**SEGUNDA:** El Ministerio de Educación se compromete a través de las Direcciones Departamentales de Educación, otorgar un aporte económico mensual de Ciento Cincuenta Quetzales Exactos (Q.150.00) durante 9 meses.

**TERCERA:** El alumno Bolsista tiene los siguientes derechos:

- a) Disfrutar de una asignación mensual de Q150.00 durante 9 meses.
- b) A través de la Sección de Administración de Programas de Apoyo del Departamento de Fortalecimiento a la Comunidad Educativa -DEFOCE- se atenderán casos de becarios que presenten alguna problemática especial.
- c) Gozar de suspensión de Bolsa hasta por un ciclo, cuando por enfermedad comprobada u otra causa plenamente justificada no pueda asistir a clase, debiendo presentar solicitud a la Dirección Departamental de Educación, si se comprueba lo solicitado podrá seguir gozando de la misma en el próximo ciclo lectivo.
- d) Gozar de otras prestaciones que se establezcan en el futuro.

**CUARTA:** El alumno Bolsista tiene las siguientes obligaciones:

- a) Rendimiento de 70 puntos anual.
- b) Una asistencia mínima de 80% presencial.
- c) Cumplir con los trabajos que se le asignen en el establecimiento educativo.
- d) Observar buen comportamiento en el plantel educativo.
- e) Participar activamente dentro de sus capacidades, en las actividades artísticas, deportivas y sociales que se organicen en el plantel.

**QUINTA:** De conformidad con el reglamento de becas, las mismas se cancelarán por los causales siguientes:

- a) Mal comportamiento debidamente comprobado, ya sea en el internado, plantel y hogar alojado.
- b) Cuando el estudiante repruebe una asignatura al finalizar el período lectivo del ciclo escolar, se exceptúan los casos en los que se justifique la reprobación por medio del estudio respectivo.
- c) Por enfermedad infecto-contagiosa, de carácter grave y permanente e incurable que padezca el estudiante.
- d) Por mejoramiento ostensible de la situación económica de la persona responsable de su sostenimiento, según estudio de la Sección de Administración de Programas de Apoyo del Departamento de Fortalecimiento a la comunidad Educativa.
- e) Por realizar estudios en establecimientos educativos distintos al centro donde se le concedió la Beca.



MINISTERIO DE EDUCACIÓN  
GUATEMALA

- f) Por abandonar el plantel por más de cinco días sin permiso o causa justificada.
- g) Por NO satisfacer al final del período lectivo el porcentaje mínimo de asistencia exigido por las normas respectivas.
- h) Por haber proporcionado información Socio Económica falsa.
- i) Por no hacer uso de la Beca dentro del término de treinta (30) días después de la notificación de adjudicación.

**SEXTA:** La presente cláusula se incluye en cumplimiento de lo regulado en el Artículo 5 del Acuerdo Gubernativo Número 55-2016 de fecha 28 de marzo de 2016.

- a) Condiciones de otorgamiento y uso. Las estipulaciones a las que hace referencia esta literal quedaron definidas en las cláusulas CUARTA y QUINTA del presente contrato.
- b) Programación de los desembolsos en la que se detalle el monto y el mes en que se efectuará el traslado. Según lo estipulado en el Reglamento de Becas para Estudiantes de Nivel de Educación Media en el Capítulo VIII, Artículo 36.
- c) Objetivo, metas e indicadores de resultados. El objetivo, metas e indicadores de resultados están estipulados en el CAPITULO V, Artículo 17 del Reglamento de Becas para Estudiantes del Nivel de Educación Media
- d) Metodología a utilizar para la evaluación de impacto. Se encuentra estipulada en el Capítulo IX, Artículo 37 del Reglamento de Becas para Estudiantes del Nivel de Educación Media.
- e) Sistema de Información de Monitoreo y Evaluación. Para darle cumplimiento a la presente literal se utilizarán los sistemas: Sistema de Registros Educativos para los Niveles de Educación Inicial, Preprimaria, Primaria y Media del Subsistema de Educación Escolar y el Sistema Nacional de Indicadores, autorizados a través de los Acuerdos Ministeriales 3916-2023 de fecha 29 de diciembre de 2023 y 1703-2013 de fecha 27 de junio de 2013 respectivamente.
- f) Periodicidad de las Evaluaciones. Al inicio y al final del Ciclo Escolar.
- g) Las condiciones a cumplir previo a los desembolsos. Las condiciones que la institución debe cumplir quedan establecidas en la presente cláusula.

OSCAR ROBERTO RAMÍREZ  
VASQUEZ  
Padre - madre o encargado

MIA ANDREA RAMÍREZ AGUILAR  
Becado

Director Establecimiento

Licenciada MAYRA ARACELI MARTÍNEZ  
Director Departamental de Educación





MINISTERIO DE EDUCACIÓN  
GUATEMALA

**CONTRATO DE BECA BOLSAS DE ESTUDIO PARA FORMACIÓN DE BACHILLERES**  
**No.406-824-2025**

En la Dirección Departamental de Educación de DIEDUC GUATEMALA SUR del Departamento de DIEDUC GUATEMALA SUR, siendo las 12 horas con 52 minutos de fecha 25/05/2025, el (la) Licenciado (a) MAYRA ARACELY MARTÍNEZ Y MARTÍNEZ, actuando en calidad de Director(a) Departamental de Educación, quien se identifica con documento personal de identificación número 1775357172204, extendido por el Registro Nacional de Personas del municipio de AGUA BLANCA del Departamento de JUTIAPA; y por otra parte el señor(a) OLGA MARIBEL PÉREZ TEM, quien se identifica con documento personal de identificación número 2199746750906, extendido por el Registro Nacional de Personas del municipio de CABRICAN del Departamento de QUETZALTENANGO con residencia para recibir notificaciones 13 AVENIDA 19-19 COLONIA MARISCAL ZONA 11 actuando en calidad de (encargado, padre, madre) quién se responsabilizará del comportamiento, asistencia continua y rendimiento en las asignaturas que se imparten en el establecimiento educativo y para dar cumplimiento al Acuerdo Gubernativo 827-97 de fecha 02 de diciembre de 1997. Conviene celebrar **CONTRATO DE BECA BOLSA DE ESTUDIO**, Según Resolución Departamental No. DDEGS 915-2025 de fecha 23/05/2025.

**PRIMERA:** El (la) alumno (a) MIGUEL ANGEL JOSÉ ARREAGA PÉREZ cursante del QUINTO grado Nivel DIVERSIFICADO Ciclo de Educación 2025 con código personal No. E931PLJ, inscrito en INSTITUTO INDUSTRIAL CENTRAL GENERAL LAZARO CHACON GONZALEZ con el código de establecimiento No. 00-11-0012-46.

**SEGUNDA:** El Ministerio de Educación se compromete a través de las Direcciones Departamentales de Educación, otorgar un aporte económico mensual de Ciento Cincuenta Quetzales Exactos (Q.150.00) durante 9 meses.

**TERCERA:** El alumno Bolsista tiene los siguientes derechos:

- a) Disfrutar de una asignación mensual de Q150.00 durante 9 meses.
- b) A través de la Sección de Administración de Programas de Apoyo del Departamento de Fortalecimiento a la Comunidad Educativa -DEFOCE- se atenderán casos de becarios que presenten alguna problemática especial.
- c) Gozar de suspensión de Bolsa hasta por un ciclo, cuando por enfermedad comprobada u otra causa plenamente justificada no pueda asistir a clase, debiendo presentar solicitud a la Dirección Departamental de Educación, si se comprueba lo solicitado podrá seguir gozando de la misma en el próximo ciclo lectivo.
- d) Gozar de otras prestaciones que se establezcan en el futuro.

**CUARTA:** El alumno Bolsista tiene las siguientes obligaciones:

- a) Rendimiento de 70 puntos anual.
- b) Una asistencia mínima de 80% presencial.
- c) Cumplir con los trabajos que se le asignen en el establecimiento educativo.
- d) Observar buen comportamiento en el plantel educativo.
- e) Participar activamente dentro de sus capacidades, en las actividades artísticas, deportivas y sociales que se organicen en el plantel.

**QUINTA:** De conformidad con el reglamento de becas, las mismas se cancelarán por los causales siguientes:

- a) Mal comportamiento debidamente comprobado, ya sea en el internado, plantel y hogar alojado.
- b) Cuando el estudiante repruebe una asignatura al finalizar el período lectivo del ciclo escolar, se exceptúan los casos en los que se justifique la reprobación por medio del estudio respectivo.
- c) Por enfermedad infecto-contagiosa, de carácter grave y permanente e incurable que padezca el estudiante.
- d) Por mejoramiento ostensible de la situación económica de la persona responsable de su sostenimiento, según estudio de la Sección de Administración de Programas de Apoyo del Departamento de Fortalecimiento a la comunidad Educativa.
- e) Por realizar estudios en establecimientos educativos distintos al centro donde se le concedió la Beca.



MINISTERIO DE EDUCACIÓN  
GUATEMALA

- f) Por abandonar el plantel por más de cinco días sin permiso o causa justificada.
- g) Por NO satisfacer al final del periodo lectivo el porcentaje mínimo de asistencia exigido por las normas respectivas.
- h) Por haber proporcionado información Socio Económica falsa.
- i) Por no hacer uso de la Beca dentro del termino de treinta (30) días después de la notificación de adjudicación.

**SEXTA:** La presente cláusula se incluye en cumplimiento de lo regulado en el Artículo 5 del Acuerdo Gubernativo Número 55-2016 de fecha 28 de marzo de 2016.

- a) Condiciones de otorgamiento y uso. Las estipulaciones a las que hace referencia esta literal quedaron definidas en las cláusulas CUARTA y QUINTA del presente contrato.
- b) Programación de los desembolsos en la que se detalle el monto y el mes en que se efectuará el traslado. Según lo estipulado en el Reglamento de Becas para Estudiantes de Nivel de Educación Media en el Capítulo VIII, Artículo 36.
- c) Objetivo, metas e indicadores de resultados. El objetivo, metas e indicadores de resultados están estipulados en el CAPITULO V, Artículo 17 del Reglamento de Becas para Estudiantes del Nivel de Educación Media
- d) Metodología a utilizar para la evaluación de impacto. Se encuentra estipulada en el Capítulo IX, Artículo 37 del Reglamento de Becas para Estudiantes del Nivel de Educación Media.
- e) Sistema de Información de Monitoreo y Evaluación. Para darle cumplimiento a la presente literal se utilizarán los sistemas: Sistema de Registros Educativos para los Niveles de Educación Inicial, Preprimaria, Primaria y Media del Subsistema de Educación Escolar y el Sistema Nacional de Indicadores, autorizados a través de los Acuerdos Ministeriales 3916-2023 de fecha 29 de diciembre de 2023 y 1703-2013 de fecha 27 de junio de 2013 respectivamente.
- f) Periodicidad de las Evaluaciones. Al inicio y al final del Ciclo Escolar.
- g) Las condiciones a cumplir previo a los desembolsos. Las condiciones que la institución debe cumplir quedan establecidas en la presente cláusula.

OLGA MARIBEL PÉREZ TEM

Padre - madre o encargado

MIGUEL ANGEL JOSÉ ARREAGA

PÉREZ

Becado

  
  
Director Establecimiento

Licenciada MAYRA ARACELY MARTÍNEZ

MARTÍNEZ

Director Departamental de Educación





## CONTRATO DE BECA BOLSAS DE ESTUDIO PARA FORMACIÓN DE BACHILLERES No.407-824-2025

En la Dirección Departamental de Educación de DIEDUC GUATEMALA SUR del Departamento de DIEDUC GUATEMALA SUR, siendo las 12 horas con 53 minutos de fecha 25/05/2025, el (la) Licenciado (a) MAYRA ARACELY MARTÍNEZ Y MARTÍNEZ, actuando en calidad de Director(a) Departamental de Educación, quien se identifica con documento personal de identificación número 1775357172204, extendido por el Registro Nacional de Personas del municipio de AGUA BLANCA del Departamento de JUTIAPA; y por otra parte el señor(a) SANDRA PATRICIA JULIÁN HERNÁNDEZ, quien se identifica con documento personal de identificación número 2829985272213, extendido por el Registro Nacional de Personas del municipio de CONGUACO del Departamento de JUTIAPA con residencia para recibir notificaciones 53 CALLE B 5-37 COLONIA MORSE ZONA 21 actuando en calidad de (encargado, padre, madre) quién se responsabilizará del comportamiento, asistencia continua y rendimiento en las asignaturas que se imparten en el establecimiento educativo y para dar cumplimiento al Acuerdo Gubernativo 827-97 de fecha 02 de diciembre de 1997. Conviene celebrar **CONTRATO DE BECA BOLSA DE ESTUDIO**, Según Resolución Departamental No. DDEGS 915-2025 de fecha 23/05/2025.

**PRIMERA:** El (la) alumno (a) MILTON MACKLAUSE ARANA JULIÁN cursante del QUINTO grado Nivel DIVERSIFICADO Ciclo de Educación 2025 con código personal No. F773KDI, inscrito en INSTITUTO NACIONAL DE EDUCACION DIVERSIFICADA con el código de establecimiento No. 00-21-0007-46.

**SEGUNDA:** El Ministerio de Educación se compromete a través de las Direcciones Departamentales de Educación, otorgar un aporte económico mensual de Ciento Cincuenta Quetzales Exactos (Q.150.00) durante 9 meses.

**TERCERA:** El alumno Bolsista tiene los siguientes derechos:

- a) Disfrutar de una asignación mensual de Q150.00 durante 9 meses.
- b) A través de la Sección de Administración de Programas de Apoyo del Departamento de Fortalecimiento a la Comunidad Educativa -DEFOCE- se atenderán casos de becarios que presenten alguna problemática especial.
- c) Gozar de suspensión de Bolsa hasta por un ciclo, cuando por enfermedad comprobada u otra causa plenamente justificada no pueda asistir a clase, debiendo presentar solicitud a la Dirección Departamental de Educación, si se comprueba lo solicitado podrá seguir gozando de la misma en el próximo ciclo lectivo.
- d) Gozar de otras prestaciones que se establezcan en el futuro.

**CUARTA:** El alumno Bolsista tiene las siguientes obligaciones:

- a) Rendimiento de 70 puntos anual.
- b) Una asistencia mínima de 80% presencial.
- c) Cumplir con los trabajos que se le asignen en el establecimiento educativo.
- d) Observar buen comportamiento en el plantel educativo.
- e) Participar activamente dentro de sus capacidades, en las actividades artísticas, deportivas y sociales que se organicen en el plantel.

**QUINTA:** De conformidad con el reglamento de becas, las mismas se cancelarán por los causales siguientes:

- a) Mal comportamiento debidamente comprobado, ya sea en el internado, plantel y hogar alojado.
- b) Cuando el estudiante repruebe una asignatura al finalizar el período lectivo del ciclo escolar, se exceptúan los casos en los que se justifique la reprobación por medio del estudio respectivo.
- c) Por enfermedad infecto-contagiosa, de carácter grave y permanente e incurable que padezca el estudiante.
- d) Por mejoramiento ostensible de la situación económica de la persona responsable de su sostenimiento, según estudio de la Sección de Administración de Programas de Apoyo del Departamento de Fortalecimiento a la comunidad Educativa.
- e) Por realizar estudios en establecimientos educativos distintos al centro donde se le concedió la Beca.





MINISTERIO DE EDUCACIÓN  
GUATEMALA

- f) Por abandonar el plantel por más de cinco días sin permiso o causa justificada.
- g) Por NO satisfacer al final del período lectivo el porcentaje mínimo de asistencia exigido por las normas respectivas.
- h) Por haber proporcionado información Socio Económica falsa.
- i) Por no hacer uso de la Beca dentro del término de treinta (30) días después de la notificación de adjudicación.

**SEXTA:** La presente cláusula se incluye en cumplimiento de lo regulado en el Artículo 5 del Acuerdo Gubernativo Número 55-2016 de fecha 28 de marzo de 2016.

- a) Condiciones de otorgamiento y uso. Las estipulaciones a las que hace referencia esta literal quedaron definidas en las cláusulas CUARTA y QUINTA del presente contrato.
- b) Programación de los desembolsos en la que se detalle el monto y el mes en que se efectuará el traslado. Según lo estipulado en el Reglamento de Becas para Estudiantes de Nivel de Educación Media en el Capítulo VIII, Artículo 36.
- c) Objetivo, metas e indicadores de resultados. El objetivo, metas e indicadores de resultados están estipulados en el CAPITULO V, Artículo 17 del Reglamento de Becas para Estudiantes del Nivel de Educación Media.
- d) Metodología a utilizar para la evaluación de impacto. Se encuentra estipulada en el Capítulo IX, Artículo 37 del Reglamento de Becas para Estudiantes del Nivel de Educación Media.
- e) Sistema de Información de Monitoreo y Evaluación. Para darle cumplimiento a la presente literal se utilizarán los sistemas: Sistema de Registros Educativos para los Niveles de Educación Inicial, Preprimaria, Primaria y Media del Subsistema de Educación Escolar y el Sistema Nacional de Indicadores, autorizados a través de los Acuerdos Ministeriales 3916-2023 de fecha 29 de diciembre de 2023 y 1703-2013 de fecha 27 de junio de 2013 respectivamente.
- f) Periodicidad de las Evaluaciones. Al inicio y al final del Ciclo Escolar.
- g) Las condiciones a cumplir previo a los desembolsos. Las condiciones que la institución debe cumplir quedan establecidas en la presente cláusula.

SANDRA PATRICIA JULIÁN  
HERNÁNDEZ  
Padre - madre o encargado

Milton MacKlausse  
Arana Julion

MILTON MACKLAUSE ARANA  
JULIÁN  
Becado



Norma Julieta  
Monterroso Sicay  
Director Establecimiento



Licenciada MAYRA ARACELY MARTÍNEZ  
MARTÍNEZ  
Director Departamental de Educación

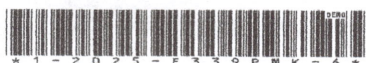

**CONTRATO DE BECA BOLSAS DE ESTUDIO PARA FORMACIÓN DE BACHILLERES**  
**No.408-824-2025**

En la Dirección Departamental de Educación de DIEDUC GUATEMALA SUR del Departamento de DIEDUC GUATEMALA SUR, siendo las 12 horas con 54 minutos de fecha 25/05/2025, el (la) Licenciado (a) MAYRA ARACELY MARTÍNEZ Y MARTÍNEZ, actuando en calidad de Director(a) Departamental de Educación, quien se identifica con documento personal de identificación número 1775357172204, extendido por el Registro Nacional de Personas del municipio de AGUA BLANCA del Departamento de JUTIAPA; y por otra parte el señor(a) CANDY NOELIA ICÓ GARCÍA, quien se identifica con documento personal de identificación número 2417412460101, extendido por el Registro Nacional de Personas del municipio de GUATEMALA del Departamento de GUATEMALA con residencia para recibir notificaciones COLONIA NUEVO AMANECER MANZANA 79 LOTE 22 SECTOR 1 ZONA 21 actuando en calidad de (encargado, padre, madre) quién se responsabilizará del comportamiento, asistencia continua y rendimiento en las asignaturas que se imparten en el establecimiento educativo y para dar cumplimiento al Acuerdo Gubernativo 827-97 de fecha 02 de diciembre de 1997. Conviene celebrar **CONTRATO DE BECA BOLSA DE ESTUDIO**, Según Resolución Departamental No. DDEGS 915-2025 de fecha 23/05/2025.

**PRIMERA:** El (la) alumno (a) PATRICIA ALEJANDRA LUCAS ICÓ cursante del QUINTO grado Nivel DIVERSIFICADO Ciclo de Educación 2025 con código personal No. F339PMK, inscrito en INSTITUTO TECNICO DIVERSIFICADO DE BACHILLERATO EN CONSTRUCCION con el código de establecimiento No. 00-12-0906-46.

**SEGUNDA:** El Ministerio de Educación se compromete a través de las Direcciones Departamentales de Educación, otorgar un aporte económico mensual de Ciento Cincuenta Quetzales Exactos (Q.150.00) durante 9 meses.

**TERCERA:** El alumno Bolsista tiene los siguientes derechos:

- a) Disfrutar de una asignación mensual de Q150.00 durante 9 meses.
- b) A través de la Sección de Administración de Programas de Apoyo del Departamento de Fortalecimiento a la Comunidad Educativa -DEFOCE- se atenderán casos de becarios que presenten alguna problemática especial.
- c) Gozar de suspensión de Bolsa hasta por un ciclo, cuando por enfermedad comprobada u otra causa plenamente justificada no pueda asistir a clase, debiendo presentar solicitud a la Dirección Departamental de Educación, si se comprueba lo solicitado podrá seguir gozando de la misma en el próximo ciclo lectivo.
- d) Gozar de otras prestaciones que se establezcan en el futuro.

**CUARTA:** El alumno Bolsista tiene las siguientes obligaciones:

- a) Rendimiento de 70 puntos anual.
- b) Una asistencia mínima de 80% presencial.
- c) Cumplir con los trabajos que se le asignen en el establecimiento educativo.
- d) Observar buen comportamiento en el plantel educativo.
- e) Participar activamente dentro de sus capacidades, en las actividades artísticas, deportivas y sociales que se organicen en el plantel.

**QUINTA:** De conformidad con el reglamento de becas, las mismas se cancelarán por los causales siguientes:

- a) Mal comportamiento debidamente comprobado, ya sea en el internado, plantel y hogar alojado.
- b) Cuando el estudiante repruebe una asignatura al finalizar el período lectivo del ciclo escolar, se exceptúan los casos en los que se justifique la reprobación por medio del estudio respectivo.
- c) Por enfermedad infecto-contagiosa, de carácter grave y permanente e incurable que padezca el estudiante.
- d) Por mejoramiento ostensible de la situación económica de la persona responsable de su sostenimiento, según estudio de la Sección de Administración de Programas de Apoyo del Departamento de Fortalecimiento a la comunidad Educativa.
- e) Por realizar estudios en establecimientos educativos distintos al centro donde se le concedió la Beca.





MINISTERIO DE EDUCACIÓN  
GUATEMALA

- f) Por abandonar el plantel por más de cinco días sin permiso o causa justificada.
- g) Por NO satisfacer al final del período lectivo el porcentaje mínimo de asistencia exigido por las normas respectivas.
- h) Por haber proporcionado información Socio Económica falsa.
- i) Por no hacer uso de la Beca dentro del término de treinta (30) días después de la notificación de adjudicación.

**SEXTA:** La presente cláusula se incluye en cumplimiento de lo regulado en el Artículo 5 del Acuerdo Gubernativo Número 55-2016 de fecha 28 de marzo de 2016.

- a) Condiciones de otorgamiento y uso. Las estipulaciones a las que hace referencia esta literal quedaron definidas en las cláusulas CUARTA y QUINTA del presente contrato.
- b) Programación de los desembolsos en la que se detalle el monto y el mes en que se efectuará el traslado. Según lo estipulado en el Reglamento de Becas para Estudiantes de Nivel de Educación Media en el Capítulo VIII, Artículo 36.
- c) Objetivo, metas e indicadores de resultados. El objetivo, metas e indicadores de resultados están estipulados en el CAPITULO V, Artículo 17 del Reglamento de Becas para Estudiantes del Nivel de Educación Media
- d) Metodología a utilizar para la evaluación de impacto. Se encuentra estipulada en el Capítulo IX, Artículo 37 del Reglamento de Becas para Estudiantes del Nivel de Educación Media.
- e) Sistema de Información de Monitoreo y Evaluación. Para darle cumplimiento a la presente literal se utilizarán los sistemas: Sistema de Registros Educativos para los Niveles de Educación Inicial, Preprimaria, Primaria y Media del Subsistema de Educación Escolar y el Sistema Nacional de Indicadores, autorizados a través de los Acuerdos Ministeriales 3916-2023 de fecha 29 de diciembre de 2023 y 1703-2013 de fecha 27 de junio de 2013 respectivamente.
- f) Periodicidad de las Evaluaciones. Al inicio y al final del Ciclo Escolar.
- g) Las condiciones a cumplir previo a los desembolsos. Las condiciones que la institución debe cumplir quedan establecidas en la presente cláusula.

CANDY NOELIA ICÓ GARCÍA

Padre - madre o encargado

Patricia Alejandra  
Lucas Ico

PATRICIA ALEJANDRA LUCAS ICÓ

Becado

Director Establecimiento

Licenciada MAYRA ARA  
MARTÍNEZ Y  
Martínez  
Director Departamental de Educación





MINISTERIO DE EDUCACIÓN  
GUATEMALA

**CONTRATO DE BECA BOLSAS DE ESTUDIO PARA FORMACIÓN DE BACHILLERES**  
**No.409-824-2025**

En la Dirección Departamental de Educación de DIEDUC GUATEMALA SUR del Departamento de DIEDUC GUATEMALA SUR, siendo las 12 horas con 55 minutos de fecha 25/05/2025, el (la) Licenciado (a) MAYRA ARACELY MARTÍNEZ Y MARTÍNEZ, actuando en calidad de Director(a) Departamental de Educación, quien se identifica con documento personal de identificación número 1775357172204, extendido por el Registro Nacional de Personas del municipio de AGUA BLANCA del Departamento de JUTIAPA; y por otra parte el señor(a) CÁNDIDA JOSEFA TUEZ CASTAÑEDA, quien se identifica con documento personal de identificación número 1599713300101, extendido por el Registro Nacional de Personas del municipio de GUATEMALA del Departamento de GUATEMALA con residencia para recibir notificaciones 17 CALLE 3-20, VILLA LOBOS 1 ZONA 12 VILLA NUEVA actuando en calidad de (encargado, padre, madre) quién se responsabilizará del comportamiento, asistencia continua y rendimiento en las asignaturas que se imparten en el establecimiento educativo y para dar cumplimiento al Acuerdo Gubernativo 827-97 de fecha 02 de diciembre de 1997. Conviene celebrar **CONTRATO DE BECA BOLSA DE ESTUDIO**, Según Resolución Departamental No. DDEGS 915-2025 de fecha 23/05/2025.

**PRIMERA:** El (la) alumno (a) ROSITA NOHEMI RAMÍREZ TUEZ cursante del QUINTO grado Nivel DIVERSIFICADO Ciclo de Educación 2025 con código personal No. F376JQF, inscrito en INSTITUTO INDUSTRIAL CENTRAL GENERAL LAZARO CHACON GONZALEZ con el código de establecimiento No. 00-11-0012-46.

**SEGUNDA:** El Ministerio de Educación se compromete a través de las Direcciones Departamentales de Educación, otorgar un aporte económico mensual de Ciento Cincuenta Quetzales Exactos (Q.150.00) durante 9 meses.

**TERCERA:** El alumno Bolsista tiene los siguientes derechos:

- a) Disfrutar de una asignación mensual de Q150.00 durante 9 meses.
- b) A través de la Sección de Administración de Programas de Apoyo del Departamento de Fortalecimiento a la Comunidad Educativa -DEFOCE- se atenderán casos de becarios que presenten alguna problemática especial.
- c) Gozar de suspensión de Bolsa hasta por un ciclo, cuando por enfermedad comprobada u otra causa plenamente justificada no pueda asistir a clase, debiendo presentar solicitud a la Dirección Departamental de Educación, si se comprueba lo solicitado podrá seguir gozando de la misma en el próximo ciclo lectivo.
- d) Gozar de otras prestaciones que se establezcan en el futuro.

**CUARTA:** El alumno Bolsista tiene las siguientes obligaciones:

- a) Rendimiento de 70 puntos anual.
- b) Una asistencia mínima de 80% presencial.
- c) Cumplir con los trabajos que se le asignen en el establecimiento educativo.
- d) Observar buen comportamiento en el plantel educativo.
- e) Participar activamente dentro de sus capacidades, en las actividades artísticas, deportivas y sociales que se organicen en el plantel.

**QUINTA:** De conformidad con el reglamento de becas, las mismas se cancelarán por los causales siguientes:

- a) Mal comportamiento debidamente comprobado, ya sea en el internado, plantel y hogar alojado.
- b) Cuando el estudiante repruebe una asignatura al finalizar el periodo lectivo del ciclo escolar, se exceptúan los casos en los que se justifique la reprobación por medio del estudio respectivo.
- c) Por enfermedad infecto-contagiosa, de carácter grave y permanente e incurable que padezca el estudiante.
- d) Por mejoramiento ostensible de la situación económica de la persona responsable de su sostenimiento, según estudio de la Sección de Administración de Programas de Apoyo del Departamento de Fortalecimiento a la comunidad Educativa.
- e) Por realizar estudios en establecimientos educativos distintos al centro donde se le concedió la Beca.



- f) Por abandonar el plantel por más de cinco días sin permiso o causa justificada.
- g) Por NO satisfacer al final del período lectivo el porcentaje mínimo de asistencia exigido por las normas respectivas.
- h) Por haber proporcionado información Socio Económica falsa.
- i) Por no hacer uso de la Beca dentro del término de treinta (30) días después de la notificación de adjudicación.

**SEXTA:** La presente cláusula se incluye en cumplimiento de lo regulado en el Artículo 5 del Acuerdo Gubernativo Número 55-2016 de fecha 28 de marzo de 2016.

- a) Condiciones de otorgamiento y uso. Las estipulaciones a las que hace referencia esta literal quedaron definidas en las cláusulas CUARTA y QUINTA del presente contrato.
- b) Programación de los desembolsos en la que se detalle el monto y el mes en que se efectuará el traslado. Según lo estipulado en el Reglamento de Becas para Estudiantes de Nivel de Educación Media en el Capítulo VIII, Artículo 36.
- c) Objetivo, metas e indicadores de resultados. El objetivo, metas e indicadores de resultados están estipulados en el CAPITULO V, Artículo 17 del Reglamento de Becas para Estudiantes del Nivel de Educación Media
- d) Metodología a utilizar para la evaluación de impacto. Se encuentra estipulada en el Capítulo IX, Artículo 37 del Reglamento de Becas para Estudiantes del Nivel de Educación Media.
- e) Sistema de Información de Monitoreo y Evaluación. Para darle cumplimiento a la presente literal se utilizarán los sistemas: Sistema de Registros Educativos para los Niveles de Educación Inicial, Preprimaria, Primaria y Media del Subsistema de Educación Escolar y el Sistema Nacional de Indicadores, autorizados a través de los Acuerdos Ministeriales 3916-2023 de fecha 29 de diciembre de 2023 y 1703-2013 de fecha 27 de junio de 2013 respectivamente.
- f) Periodicidad de las Evaluaciones. Al inicio y al final del Ciclo Escolar.
- g) Las condiciones a cumplir previo a los desembolsos. Las condiciones que la institución debe cumplir quedan establecidas en la presente cláusula.

Rosita Warden Ramirez Turco

ROSITA NOHEMI RAMÍREZ TUEZ

Becado

**Director Establecimiento**



Licenciada MAYRA ARACELY MARTÍNEZ Y  
MARTÍNEZ  
Director Departamental de Educación



MINISTERIO DE EDUCACIÓN  
GUATEMALA

## CONTRATO DE BECA BOLSAS DE ESTUDIO PARA FORMACIÓN DE BACHILLERES No.410-824-2025

En la Dirección Departamental de Educación de DIEDUC GUATEMALA SUR del Departamento de DIEDUC GUATEMALA SUR, siendo las 12 horas con 56 minutos de fecha 25/05/2025, el (la) Licenciado (a) MAYRA ARACELY MARTÍNEZ Y MARTÍNEZ, actuando en calidad de Director(a) Departamental de Educación, quien se identifica con documento personal de identificación número 1775357172204, extendido por el Registro Nacional de Personas del municipio de AGUA BLANCA del Departamento de JUTIAPA; y por otra parte el señor(a) MILDREN YOJANA GODINEZ ORÓZCO, quien se identifica con documento personal de identificación número 2387940161220, extendido por el Registro Nacional de Personas del municipio de EL QUETZAL del Departamento de SAN MARCOS con residencia para recibir notificaciones MANZANA J CASA 89 LLANO ALTO I ZONA 6 VILLA NUEVA actuando en calidad de (encargado, padre, madre) quién se responsabilizará del comportamiento, asistencia continua y rendimiento en las asignaturas que se imparten en el establecimiento educativo y para dar cumplimiento al Acuerdo Gubernativo 827-97 de fecha 02 de diciembre de 1997. Conviene celebrar **CONTRATO DE BECA BOLSA DE ESTUDIO**, Según Resolución Departamental No. DDEGS 915-2025 de fecha 23/05/2025.

**PRIMERA:** El (la) alumno (a) SAHILY ANAYELI HERNÁNDEZ GODINEZ cursante del CUARTO grado Nivel DIVERSIFICADO Ciclo de Educación 2025 con código personal No. F042QIU, inscrito en INSTITUTO TECNICO DIVERSIFICADO DE BACHILLERATO EN CONSTRUCCION con el código de establecimiento No. 00-12-0906-46.

**SEGUNDA:** El Ministerio de Educación se compromete a través de las Direcciones Departamentales de Educación, otorgar un aporte económico mensual de Ciento Cincuenta Quetzales Exactos (Q.150.00) durante 9 meses.

**TERCERA:** El alumno Bolsista tiene los siguientes derechos:

- a) Disfrutar de una asignación mensual de Q150.00 durante 9 meses.
- b) A través de la Sección de Administración de Programas de Apoyo del Departamento de Fortalecimiento a la Comunidad Educativa -DEFOCE- se atenderán casos de becarios que presenten alguna problemática especial.
- c) Gozar de suspensión de Bolsa hasta por un ciclo, cuando por enfermedad comprobada u otra causa plenamente justificada no pueda asistir a clase, debiendo presentar solicitud a la Dirección Departamental de Educación, si se comprueba lo solicitado podrá seguir gozando de la misma en el próximo ciclo lectivo.
- d) Gozar de otras prestaciones que se establezcan en el futuro.

**CUARTA:** El alumno Bolsista tiene las siguientes obligaciones:

- a) Rendimiento de 70 puntos anual.
- b) Una asistencia mínima de 80% presencial.
- c) Cumplir con los trabajos que se le asignen en el establecimiento educativo.
- d) Observar buen comportamiento en el plantel educativo.
- e) Participar activamente dentro de sus capacidades, en las actividades artísticas, deportivas y sociales que se organicen en el plantel.

**QUINTA:** De conformidad con el reglamento de becas, las mismas se cancelarán por los causales siguientes:

- a) Mal comportamiento debidamente comprobado, ya sea en el internado, plantel y hogar alojado.
- b) Cuando el estudiante repruebe una asignatura al finalizar el período lectivo del ciclo escolar, se exceptúan los casos en los que se justifique la reprobación por medio del estudio respectivo.
- c) Por enfermedad infecto-contagiosa, de carácter grave y permanente e incurable que padezca el estudiante.
- d) Por mejoramiento ostensible de la situación económica de la persona responsable de su sostenimiento, según estudio de la Sección de Administración de Programas de Apoyo del Departamento de Fortalecimiento a la Comunidad Educativa.
- e) Por realizar estudios en establecimientos educativos distintos al centro donde se le concedió la Beca.





- i) Por abandonar el plantel por más de cinco días sin permiso o causa justificada.
- g) Por NO satisfacer al final del período lectivo el porcentaje mínimo de asistencia exigido por las normas respectivas.
- h) Por haber proporcionado información Socio Económica falsa.
- i) Por no hacer uso de la Beca dentro del término de treinta (30) días después de la notificación de adjudicación.

**SEXTA:** La presente cláusula se incluye en cumplimiento de lo regulado en el Artículo 5 del Acuerdo Gubernativo Número 55-2016 de fecha 28 de marzo de 2016.

- a) Condiciones de otorgamiento y uso. Las estipulaciones a las que hace referencia esta literal quedaron definidas en las cláusulas CUARTA y QUINTA del presente contrato.
- b) Programación de los desembolsos en la que se detalle el monto y el mes en que se efectuará el traslado. Según lo estipulado en el Reglamento de Becas para Estudiantes de Nivel de Educación Media en el Capítulo VIII, Artículo 36.
- c) Objetivo, metas e indicadores de resultados. El objetivo, metas e indicadores de resultados están estipulados en el CAPITULO V, Artículo 17 del Reglamento de Becas para Estudiantes del Nivel de Educación Media
- d) Metodología a utilizar para la evaluación de impacto. Se encuentra estipulada en el Capítulo IX, Artículo 37 del Reglamento de Becas para Estudiantes del Nivel de Educación Media.
- e) Sistema de Información de Monitoreo y Evaluación. Para darle cumplimiento a la presente literal se utilizarán los sistemas: Sistema de Registros Educativos para los Niveles de Educación Inicial, Preprimaria, Primaria y Media del Subsistema de Educación Escolar y el Sistema Nacional de Indicadores, autorizados a través de los Acuerdos Ministeriales 3916-2023 de fecha 29 de diciembre de 2023 y 1703-2013 de fecha 27 de junio de 2013 respectivamente.
- f) Periodicidad de las Evaluaciones. Al inicio y al final del Ciclo Escolar.
- g) Las condiciones a cumplir previo a los desembolsos. Las condiciones que la institución debe cumplir quedan establecidas en la presente cláusula.

MILDREN YOJANA GODÍNEZ  
ORÓZCO  
Padre - madre o encargado

Sahily Anayeli Hernández  
Godínez

SAHILY ANAYELI HERNÁNDEZ  
GODÍNEZ  
Becado

Director Establecimiento

Licenciada MAYRA ARACELY MARTÍNEZ  
MARTÍNEZ  
Director Departamental de Educación





MINISTERIO DE EDUCACIÓN  
GUATEMALA

## CONTRATO DE BECA BOLSAS DE ESTUDIO PARA FORMACIÓN DE BACHILLERES No.411-824-2025

En la Dirección Departamental de Educación de DIEDUC GUATEMALA SUR del Departamento de DIEDUC GUATEMALA SUR, siendo las 12 horas con 57 minutos de fecha 25/05/2025, el (la) Licenciado (a) MAYRA ARACELY MARTÍNEZ Y MARTÍNEZ, actuando en calidad de Director(a) Departamental de Educación, quien se identifica con documento personal de identificación número 1775357172204, extendido por el Registro Nacional de Personas del municipio de AGUA BLANCA del Departamento de JUTIAPA; y por otra parte el señor(a) RUTH CAROLINA DE LEÓN CANEL, quien se identifica con documento personal de identificación número 2141089610116, extendido por el Registro Nacional de Personas del municipio de VILLA CANALES del Departamento de GUATEMALA con residencia para recibir notificaciones LOTE 5 INTERIOR A CASERIO RUSTRIAN VILLA CANALES actuando en calidad de (encargado, padre, madre) quién se responsabilizará del comportamiento, asistencia continua y rendimiento en las asignaturas que se imparten en el establecimiento educativo y para dar cumplimiento al Acuerdo Gubernativo 827-97 de fecha 02 de diciembre de 1997. Conviene celebrar **CONTRATO DE BECA BOLSA DE ESTUDIO**, Según Resolución Departamental No. DDEGS 915-2025 de fecha 23/05/2025.

**PRIMERA:** El (la) alumno (a) SHARON VANESA DE LEÓN cursante del QUINTO grado Nivel DIVERSIFICADO Ciclo de Educación 2025 con código personal No. C323XPA, inscrito en INSTITUTO TECNICO DIVERSIFICADO DE BACHILLERATO EN CONSTRUCCION con el código de establecimiento No. 00-12-0906-46.

**SEGUNDA:** El Ministerio de Educación se compromete a través de las Direcciones Departamentales de Educación, otorgar un aporte económico mensual de Ciento Cincuenta Quetzales Exactos (Q.150.00) durante 9 meses.

**TERCERA:** El alumno Bolsista tiene los siguientes derechos:

- a) Disfrutar de una asignación mensual de Q150.00 durante 9 meses.
- b) A través de la Sección de Administración de Programas de Apoyo del Departamento de Fortalecimiento a la Comunidad Educativa -DEFOCE- se atenderán casos de becarios que presenten alguna problemática especial.
- c) Gozar de suspensión de Bolsa hasta por un ciclo, cuando por enfermedad comprobada u otra causa plenamente justificada no pueda asistir a clase, debiendo presentar solicitud a la Dirección Departamental de Educación, si se comprueba lo solicitado podrá seguir gozando de la misma en el próximo ciclo lectivo.
- d) Gozar de otras prestaciones que se establezcan en el futuro.

**CUARTA:** El alumno Bolsista tiene las siguientes obligaciones:

- a) Rendimiento de 70 puntos anual.
- b) Una asistencia mínima de 80% presencial.
- c) Cumplir con los trabajos que se le asignen en el establecimiento educativo.
- d) Observar buen comportamiento en el plantel educativo.
- e) Participar activamente dentro de sus capacidades, en las actividades artísticas, deportivas y sociales que se organicen en el plantel.

**QUINTA:** De conformidad con el reglamento de becas, las mismas se cancelarán por los causales siguientes:

- a) Mal comportamiento debidamente comprobado, ya sea en el internado, plantel y hogar alojado.
- b) Cuando el estudiante repruebe una asignatura al finalizar el período lectivo del ciclo escolar, se exceptúan los casos en los que se justifique la reprobación por medio del estudio respectivo.
- c) Por enfermedad infecto-contagiosa, de carácter grave y permanente e incurable que padezca el estudiante.
- d) Por mejoramiento ostensible de la situación económica de la persona responsable de su sostenimiento, según estudio de la Sección de Administración de Programas de Apoyo del Departamento de Fortalecimiento a la comunidad Educativa.
- e) Por realizar estudios en establecimientos educativos distintos al centro donde se le concedió la Beca.





MINISTERIO DE EDUCACIÓN  
GUATEMALA

- i) Por abandonar el plantel por más de cinco días sin permiso o causa justificada.
- g) Por NO satisfacer al final del periodo lectivo el porcentaje mínimo de asistencia exigido por las normas respectivas.
- h) Por haber proporcionado información Socio Económica falsa.
- i) Por no hacer uso de la Beca dentro del termino de treinta (30) días después de la notificación de adjudicación.

**SEXTA:** La presente cláusula se incluye en cumplimiento de lo regulado en el Artículo 5 del Acuerdo Gubernativo Número 55-2016 de fecha 28 de marzo de 2013.

- a) Condiciones de otorgamiento y uso. Las estipulaciones a las que hace referencia esta literal quedaron definidas en las cláusulas CUARTA y QUINTA del presente contrato.
- b) Programación de los desembolsos en la que se detalle el monto y el mes en que se efectuará el traslado. Según lo estipulado en el Reglamento de Becas para Estudiantes de Nivel de Educación Media en el Capítulo VIII, Artículo 36.
- c) Objetivo, metas e indicadores de resultados. El objetivo, metas e indicadores de resultados están estipulados en el CAPITULO V, Artículo 17 del Reglamento de Becas para Estudiantes del Nivel de Educación Media
- d) Metodología a utilizar para la evaluación de impacto. Se encuentra estipulada en el Capítulo IX, Artículo 37 del Reglamento de Becas para Estudiantes del Nivel de Educación Media.
- e) Sistema de Información de Monitoreo y Evaluación. Para darle cumplimiento a la presente literal se utilizarán los sistemas: Sistema de Registros Educativos para los Niveles de Educación Inicial, Preprimaria, Primaria y Media del Subsistema de Educación Escolar y el Sistema Nacional de Indicadores, autorizados a través de los Acuerdos Ministeriales 3916-2023 de fecha 29 de diciembre de 2023 y 1703-2013 de fecha 27 de junio de 2013 respectivamente.
- f) Periodicidad de las Evaluaciones. Al inicio y al final del Ciclo Escolar.
- g) Las condiciones a cumplir previo a los desembolsos. Las condiciones que la institución debe cumplir quedan establecidas en la presente cláusula.

RUTH CAROLINA DE LEÓN CANEL

Padre - madre o encargado

Sharon Vanesa de León

SHARON VANESA DE LEÓN

Becado

Director Establecimiento



Licenciada MAYRA ARACELY MARTÍNEZ  
MARTÍNEZ  
Director Departamental de Educación





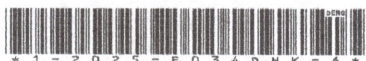

MINISTERIO DE EDUCACIÓN  
GUATEMALA

**CONTRATO DE BECA BOLSAS DE ESTUDIO PARA FORMACIÓN DE BACHILLERES**  
**No.412-824-2025**

En la Dirección Departamental de Educación de DIEDUC GUATEMALA SUR del Departamento de DIEDUC GUATEMALA SUR, siendo las 12 horas con 58 minutos de fecha 25/05/2025, el (la) Licenciado (a) MAYRA ARACELY MARTÍNEZ Y MARTÍNEZ, actuando en calidad de Director(a) Departamental de Educación, quien se identifica con documento personal de identificación número 1775357172204, extendido por el Registro Nacional de Personas del municipio de AGUA BLANCA del Departamento de JUTIAPA; y por otra parte el señor(a) TIMOTEO CHARUC BAC, quien se identifica con documento personal de identificación número 2445173630412, extendido por el Registro Nacional de Personas del municipio de SAN PEDRO YEPOCAPA del Departamento de CHIMALTENANGO con residencia para recibir notificaciones LOTE 12 MANZANA M SECTOR 6 VILLA HERMOSA I actuando en calidad de (encargado, padre, madre) quién se responsabilizará del comportamiento, asistencia continua y rendimiento en las asignaturas que se imparten en el establecimiento educativo y para dar cumplimiento al Acuerdo Gubernativo 827-97 de fecha 02 de diciembre de 1997. Conviene celebrar **CONTRATO DE BECA BOLSA DE ESTUDIO**, Según Resolución Departamental No. DDEGS 915-2025 de fecha 23/05/2025.

**PRIMERA:** El (la) alumno (a) TIMOTHY JOSUÉ CHARUC GALIANO cursante del QUINTO grado Nivel DIVERSIFICADO Ciclo de Educación 2025 con código personal No. E034DHK, inscrito en INSTITUTO TECNICO DIVERSIFICADO DE BACHILLERATO EN CONSTRUCCION con el código de establecimiento No. 00-12-0906-46.

**SEGUNDA:** El Ministerio de Educación se compromete a través de las Direcciones Departamentales de Educación, otorgar un aporte económico mensual de Ciento Cincuenta Quetzales Exactos (Q.150.00) durante 9 meses.

**TERCERA:** El alumno Bolsista tiene los siguientes derechos:

- a) Disfrutar de una asignación mensual de Q150.00 durante 9 meses.
- b) A través de la Sección de Administración de Programas de Apoyo del Departamento de Fortalecimiento a la Comunidad Educativa -DEFOCE- se atenderán casos de becarios que presenten alguna problemática especial.
- c) Gozar de suspensión de Bolsa hasta por un ciclo, cuando por enfermedad comprobada u otra causa plenamente justificada no pueda asistir a clase, debiendo presentar solicitud a la Dirección Departamental de Educación, si se comprueba lo solicitado podrá seguir gozando de la misma en el próximo ciclo lectivo.
- d) Gozar de otras prestaciones que se establezcan en el futuro.

**CUARTA:** El alumno Bolsista tiene las siguientes obligaciones:

- a) Rendimiento de 70 puntos anual.
- b) Una asistencia mínima de 80% presencial.
- c) Cumplir con los trabajos que se le asignen en el establecimiento educativo.
- d) Observar buen comportamiento en el plantel educativo.
- e) Participar activamente dentro de sus capacidades, en las actividades artísticas, deportivas y sociales que se organicen en el plantel.

**QUINTA:** De conformidad con el reglamento de becas, las mismas se cancelarán por los causales siguientes:

- a) Mal comportamiento debidamente comprobado, ya sea en el internado, plantel y hogar alojado.
- b) Cuando el estudiante repruebe una asignatura al finalizar el período lectivo del ciclo escolar, se exceptúan los casos en los que se justifique la reprobación por medio del estudio respectivo.
- c) Por enfermedad infecto-contagiosa, de carácter grave y permanente e incurable que padezca el estudiante.
- d) Por mejoramiento ostensible de la situación económica de la persona responsable de su sostenimiento, según estudio de la Sección de Administración de Programas de Apoyo del Departamento de Fortalecimiento a la comunidad Educativa.
- e) Por realizar estudios en establecimientos educativos distintos al centro donde se le concedió la Beca.



MINISTERIO DE EDUCACIÓN  
GUATEMALA



- f) Por abandonar el plantel por más de cinco días sin permiso o causa justificada.
- g) Por NO satisfacer al final del período lectivo el porcentaje mínimo de asistencia exigido por las normas respectivas.
- h) Por haber proporcionado información Socio Económica falsa.
- i) Por no hacer uso de la Beca dentro del término de treinta (30) días después de la notificación de adjudicación.

**SEXTA:** La presente cláusula se incluye en cumplimiento de lo regulado en el Artículo 5 del Acuerdo Gubernativo Número 55-2016 de fecha 28 de marzo de 2013.

- a) Condiciones de otorgamiento y uso. Las estipulaciones a las que hace referencia esta literal quedaron definidas en las cláusulas CUARTA y QUINTA del presente contrato.
- b) Programación de los desembolsos en la que se detalle el monto y el mes en que se efectuará el traslado. Según lo estipulado en el Reglamento de Becas para Estudiantes de Nivel de Educación Media en el Capítulo VIII, Artículo 36.
- c) Objetivo, metas e indicadores de resultados. El objetivo, metas e indicadores de resultados están estipulados en el CAPITULO V, Artículo 17 del Reglamento de Becas para Estudiantes del Nivel de Educación Media.
- d) Metodología a utilizar para la evaluación de impacto. Se encuentra estipulada en el Capítulo IX, Artículo 37 del Reglamento de Becas para Estudiantes del Nivel de Educación Media.
- e) Sistema de Información de Monitoreo y Evaluación. Para darle cumplimiento a la presente literal se utilizarán los sistemas: Sistema de Registros Educativos para los Niveles de Educación Inicial, Preprimaria, Primaria y Media del Subsistema de Educación Escolar y el Sistema Nacional de Indicadores, autorizados a través de los Acuerdos Ministeriales 3916-2023 de fecha 29 de diciembre de 2023 y 1703-2013 de fecha 27 de junio de 2013 respectivamente.
- f) Periodicidad de las Evaluaciones. Al inicio y al final del Ciclo Escolar.
- g) Las condiciones a cumplir previo a los desembolsos. Las condiciones que la institución debe cumplir quedan establecidas en la presente cláusula.

TIMOTEO CHARUC BAC

Padre - madre o encargado

TIMOTHY JOSUÉ CHARUC  
GALIANO  
Becado

Director Establecimiento

Licenciada MAYRA ARACELY MARTÍNEZ  
MARTÍNEZ  
Director Departamental de Educación







**CONTRATO DE BECA BOLSAS DE ESTUDIO PARA FORMACIÓN DE BACHILLERES**  
**No.413-824-2025**

En la Dirección Departamental de Educación de DIEDUC GUATEMALA SUR del Departamento de DIEDUC GUATEMALA SUR, siendo las 12 horas con 58 minutos de fecha 25/05/2025, el (la) Licenciado (a) MAYRA ARACELY MARTÍNEZ Y MARTÍNEZ, actuando en calidad de Director(a) Departamental de Educación, quien se identifica con documento personal de identificación número 1775357172204, extendido por el Registro Nacional de Personas del municipio de AGUA BLANCA del Departamento de JUTIAPA; y por otra parte el señor(a) LUIS OTONIEL RAMIREZ VELÁSQUEZ, quien se identifica con documento personal de identificación número 2454487990101, extendido por el Registro Nacional de Personas del municipio de GUATEMALA del Departamento de GUATEMALA con residencia para recibir notificaciones 5 CALLE L53I CERRO GORDO ZONA 21 actuando en calidad de (encargado, padre, madre) quién se responsabilizará del comportamiento, asistencia continua y rendimiento en las asignaturas que se imparten en el establecimiento educativo y para dar cumplimiento al Acuerdo Gubernativo 827-97 de fecha 02 de diciembre de 1997. Conviene celebrar **CONTRATO DE BECA BOLSA DE ESTUDIO**, Según Resolución Departamental No. DDEGS 915-2025 de fecha 23/05/2025.

**PRIMERA:** El (la) alumno (a) VALLERY NICKOLLE RAMIREZ GÁLVEZ cursante del QUINTO grado Nivel DIVERSIFICADO Ciclo de Educación 2025 con código personal No. E444IGT, inscrito en INED METROPOLITANO DEL SUR con el código de establecimiento No. 00-21-0054-46.

**SEGUNDA:** El Ministerio de Educación se compromete a través de las Direcciones Departamentales de Educación, otorgar un aporte económico mensual de Ciento Cincuenta Quetzales Exactos (Q.150.00) durante 9 meses.

**TERCERA:** El alumno Bolsista tiene los siguientes derechos:

- a) Disfrutar de una asignación mensual de Q150.00 durante 9 meses.
- b) A través de la Sección de Administración de Programas de Apoyo del Departamento de Fortalecimiento a la Comunidad Educativa -DEFOCE- se atenderán casos de becarios que presenten alguna problemática especial.
- c) Gozar de suspensión de Bolsa hasta por un ciclo, cuando por enfermedad comprobada u otra causa plenamente justificada no pueda asistir a clase, debiendo presentar solicitud a la Dirección Departamental de Educación, si se comprueba lo solicitado podrá seguir gozando de la misma en el próximo ciclo lectivo.
- d) Gozar de otras prestaciones que se establezcan en el futuro.

**CUARTA:** El alumno Bolsista tiene las siguientes obligaciones:

- a) Rendimiento de 70 puntos anual.
- b) Una asistencia mínima de 80% presencial.
- c) Cumplir con los trabajos que se le asignen en el establecimiento educativo.
- d) Observar buen comportamiento en el plantel educativo.
- e) Participar activamente dentro de sus capacidades, en las actividades artísticas, deportivas y sociales que se organicen en el plantel.

**QUINTA:** De conformidad con el reglamento de becas, las mismas se cancelarán por los causales siguientes:

- a) Mal comportamiento debidamente comprobado, ya sea en el internado, plantel y hogar alojado.
- b) Cuando el estudiante repruebe una asignatura al finalizar el período lectivo del ciclo escolar, se exceptúan los casos en los que se justifique la reprobación por medio del estudio respectivo.
- c) Por enfermedad infecto-contagiosa, de carácter grave y permanente e incurable que padezca el estudiante.
- d) Por mejoramiento ostensible de la situación económica de la persona responsable de su sostenimiento, según estudio de la Sección de Administración de Programas de Apoyo del Departamento de Fortalecimiento a la comunidad Educativa.
- e) Por realizar estudios en establecimientos educativos distintos al centro donde se le concedió la Beca.
- f) Por abandonar el plantel por más de cinco días sin permiso o causa justificada.





MINISTERIO DE EDUCACIÓN  
GUATEMALA

- g) Por NO satisfacer al final del período lectivo el porcentaje mínimo de asistencia exigido por las normas respectivas.
- h) Por haber proporcionado información Socio Económica falsa.
- i) Por no hacer uso de la Beca dentro del término de treinta (30) días después de la notificación de adjudicación.

**SEXTA:** La presente cláusula se incluye en cumplimiento de lo regulado en el Artículo 5 del Acuerdo Gubernativo Número 55-2016 de fecha 28 de marzo de 2016.

- a) Condiciones de otorgamiento y uso. Las estipulaciones a las que hace referencia esta literal quedaron definidas en las cláusulas CUARTA y QUINTA del presente contrato.
- b) Programación de los desembolsos en la que se detalle el monto y el mes en que se efectuará el traslado. Según lo estipulado en el Reglamento de Becas para Estudiantes de Nivel de Educación Media en el Capítulo VIII, Artículo 36.
- c) Objetivo, metas e indicadores de resultados. El objetivo, metas e indicadores de resultados están estipulados en el CAPITULO V, Artículo 17 del Reglamento de Becas para Estudiantes del Nivel de Educación Media
- d) Metodología a utilizar para la evaluación de impacto. Se encuentra estipulada en el Capítulo IX, Artículo 37 del Reglamento de Becas para Estudiantes del Nivel de Educación Media.
- e) Sistema de Información de Monitoreo y Evaluación. Para darle cumplimiento a la presente literal se utilizarán los sistemas: Sistema de Registros Educativos para los Niveles de Educación Inicial, Preprimaria, Primaria y Media del Subsistema de Educación Escolar y el Sistema Nacional de Indicadores, autorizados a través de los Acuerdos Ministeriales 3916-2023 de fecha 29 de diciembre de 2023 y 1703-2013 de fecha 27 de junio de 2013 respectivamente.
- f) Periodicidad de las Evaluaciones. Al inicio y al final del Ciclo Escolar.
- g) Las condiciones a cumplir previo a los desembolsos. Las condiciones que la institución debe cumplir quedan establecidas en la presente cláusula.

LUIS OTONIEL RAMIREZ VELÁSQUEZ

Padre - madre o encargado

VALLERY NICKOLLE RAMIREZ

GÁLVEZ  
Becado

Licenciada Silvia de León

Directora Establecimiento



Licenciada MAYRA ARACELY MARTÍNEZ  
MARTÍNEZ  
Director Departamental de Educación



MINISTERIO DE EDUCACIÓN  
GUATEMALA

**CONTRATO DE BECA BOLSAS DE ESTUDIO PARA FORMACIÓN DE BACHILLERES**  
**No.414-824-2025**

En la Dirección Departamental de Educación de DIEDUC GUATEMALA SUR del Departamento de DIEDUC GUATEMALA SUR, siendo las 12 horas con 59 minutos de fecha 25/05/2025, el (la) Licenciado (a) MAYRA ARACELY MARTÍNEZ Y MARTÍNEZ, actuando en calidad de Director(a) Departamental de Educación, quien se identifica con documento personal de identificación número 1775357172204, extendido por el Registro Nacional de Personas del municipio de AGUA BLANCA del Departamento de JUTIAPA; y por otra parte el señor(a) IRMA NOHELIA LEMUS BUEZO, quien se identifica con documento personal de identificación número 2536939932007, extendido por el Registro Nacional de Personas del municipio de ESQUIPULAS del Departamento de CHIQUIMULA con residencia para recibir notificaciones 18 CALLE A 6-05, ZONA 10 DE MIXCO, COLONIA JIRE actuando en calidad de (encargado, padre, madre) quién se responsabilizará del comportamiento, asistencia continua y rendimiento en las asignaturas que se imparten en el establecimiento educativo y para dar cumplimiento al Acuerdo Gubernativo 827-97 de fecha 02 de diciembre de 1997. Conviene celebrar **CONTRATO DE BECA BOLSA DE ESTUDIO**, Según Resolución Departamental No. DDEGS 915-2025 de fecha 23/05/2025.

**PRIMERA:** El (la) alumno (a) VIVIAN MARICELA IZAGUIRRE LEMUS, cursante del CUARTO grado Nivel DIVERSIFICADO Ciclo de Educación 2025 con código personal No. G057WEX, inscrito en INSTITUTO INDUSTRIAL CENTRAL GENERAL LAZARO CHACON GONZALEZ con el código de establecimiento No. 00-11-0012-46.

**SEGUNDA:** El Ministerio de Educación se compromete a través de las Direcciones Departamentales de Educación, otorgar un aporte económico mensual de Ciento Cincuenta Quetzales Exactos (Q.150.00) durante 9 meses.

**TERCERA:** El alumno Bolsista tiene los siguientes derechos:

- a) Disfrutar de una asignación mensual de Q150.00 durante 9 meses.
- b) A través de la Sección de Administración de Programas de Apoyo del Departamento de Fortalecimiento a la Comunidad Educativa -DEFOCE- se atenderán casos de becarios que presenten alguna problemática especial.
- c) Gozar de suspensión de Bolsa hasta por un ciclo, cuando por enfermedad comprobada u otra causa plenamente justificada no pueda asistir a clase, debiendo presentar solicitud a la Dirección Departamental de Educación, si se comprueba lo solicitado podrá seguir gozando de la misma en el próximo ciclo lectivo.
- d) Gozar de otras prestaciones que se establezcan en el futuro.

**CUARTA:** El alumno Bolsista tiene las siguientes obligaciones:

- a) Rendimiento de 70 puntos anual.
- b) Una asistencia mínima de 80% presencial.
- c) Cumplir con los trabajos que se le asignen en el establecimiento educativo.
- d) Observar buen comportamiento en el plantel educativo.
- e) Participar activamente dentro de sus capacidades, en las actividades artísticas, deportivas y sociales que se organicen en el plantel.

**QUINTA:** De conformidad con el reglamento de becas, las mismas se cancelarán por los causales siguientes:

- a) Mal comportamiento debidamente comprobado, ya sea en el internado, plantel y hogar alojado.
- b) Cuando el estudiante repruebe una asignatura al finalizar el período lectivo del ciclo escolar, se exceptúan los casos en los que se justifique la reprobación por medio del estudio respectivo.
- c) Por enfermedad infecto-contagiosa, de carácter grave y permanente e incurable que padezca el estudiante.
- d) Por mejoramiento ostensible de la situación económica de la persona responsable de su sostenimiento, según estudio de la Sección de Administración de Programas de Apoyo del Departamento de Fortalecimiento a la comunidad Educativa.
- e) Por realizar estudios en establecimientos educativos distintos al centro donde se le concedió la Beca.



MINISTERIO DE EDUCACIÓN  
GUATEMALA

- f) Por abandonar el plantel por más de cinco días sin permiso o causa justificada.
- g) Por NO satisfacer al final del período lectivo el porcentaje mínimo de asistencia exigido por las normas respectivas.
- h) Por haber proporcionado información Socio Económica falsa.
- i) Por no hacer uso de la Beca dentro del termino de treinta (30) días después de la notificación de adjudicación.

**SEXTA:** La presente cláusula se incluye en cumplimiento de lo regulado en el Artículo 5 del Acuerdo Gubernativo Número 55-2016 de fecha 28 de marzo de 2016.

- a) Condiciones de otorgamiento y uso. Las estipulaciones a las que hace referencia esta literal quedaron definidas en las cláusulas CUARTA y QUINTA del presente contrato.
- b) Programación de los desembolsos en la que se detalle el monto y el mes en que se efectuará el traslado. Según lo estipulado en el Reglamento de Becas para Estudiantes de Nivel de Educación Media en el Capítulo VIII, Artículo 36.
- c) Objetivo, metas e indicadores de resultados. El objetivo, metas e indicadores de resultados están estipulados en el CAPITULO V, Artículo 17 del Reglamento de Becas para Estudiantes del Nivel de Educación Media
- d) Metodología a utilizar para la evaluación de impacto. Se encuentra estipulada en el Capítulo IX, Artículo 37 del Reglamento de Becas para Estudiantes del Nivel de Educación Media.
- e) Sistema de Información de Monitoreo y Evaluación. Para darle cumplimiento a la presente literal se utilizarán los sistemas: Sistema de Registros Educativos para los Niveles de Educación Inicial, Preprimaria, Primaria y Media del Subistema de Educación Escolar y el Sistema Nacional de Indicadores, autorizados a través de los Acuerdos Ministeriales 3916-2023 de fecha 29 de diciembre de 2023 y 1703-2013 de fecha 27 de junio de 2013 respectivamente.
- f) Periodicidad de las Evaluaciones. Al inicio y al final del Ciclo Escolar.
- g) Las condiciones a cumplir previo a los desembolsos. Las condiciones que la institución debe cumplir quedan establecidas en la presente cláusula.

IRMA LEMUS

IRMA NOHELIA LEMUS BUEZO

Padre - madre o encargado

Vivian Maricela Izaguirre Lemus

VIVIAN MARICELA IZAGUIRRE  
LEMUS  
Becado

[Signature]  
Lic. Edgar Enrique Gamora Espinoza  
DIRECTOR  
INSTITUTO INDUSTRIAL CENTRAL



[Signature]



Licenciada MAYRA ARACELY MARTÍNEZ Y  
MARTÍNEZ  
Director Departamental de Educación





MINISTERIO DE EDUCACIÓN  
GUATEMALA

**CONTRATO DE BECA BOLSAS DE ESTUDIO PARA FORMACIÓN DE BACHILLERES**  
**No.415-824-2025**

En la Dirección Departamental de Educación de DIEDUC GUATEMALA SUR del Departamento de DIEDUC GUATEMALA SUR, siendo las 13 horas con 00 minutos de fecha 25/05/2025, el (la) Licenciado (a) MAYRA ARACELY MARTÍNEZ Y MARTÍNEZ, actuando en calidad de Director(a) Departamental de Educación, quien se identifica con documento personal de identificación número 1775357172204, extendido por el Registro Nacional de Personas del municipio de AGUA BLANCA del Departamento de JUTIAPA; y por otra parte el señor(a) ANA GLORIA POLANCO REGALADO, quien se identifica con documento personal de identificación número 2560956712205, extendido por el Registro Nacional de Personas del municipio de ASUNCION MITA del Departamento de JUTIAPA con residencia para recibir notificaciones 1RA CALLE A 4-11 COLONIA GUAJITOS ZONA 12, actuando en calidad de (encargado, padre, madre) quién se responsabilizará del comportamiento, asistencia continua y rendimiento en las asignaturas que se imparten en el establecimiento educativo y para dar cumplimiento al Acuerdo Gubernativo 827-97 de fecha 02 de diciembre de 1997. Conviene celebrar **CONTRATO DE BECA BOLSA DE ESTUDIO**, Según Resolución Departamental No. DDEGS 915-2025 de fecha 23/05/2025.

**PRIMERA:** El (la) alumno (a) WENDY VALERIA POLANCO SÁNCHEZ cursante del QUINTO grado Nivel DIVERSIFICADO Ciclo de Educación 2025 con código personal No. F569SFB, inscrito en INSTITUTO TECNICO DIVERSIFICADO DE BACHILLERATO EN CONSTRUCCION con el código de establecimiento No. 00-12-0906-46.

**SEGUNDA:** El Ministerio de Educación se compromete a través de las Direcciones Departamentales de Educación, otorgar un aporte económico mensual de Ciento Cincuenta Quetzales Exactos (Q.150.00) durante 9 meses.

**TERCERA:** El alumno Bolsista tiene los siguientes derechos:

- a) Disfrutar de una asignación mensual de Q150.00 durante 9 meses.
- b) A través de la Sección de Administración de Programas de Apoyo del Departamento de Fortalecimiento a la Comunidad Educativa -DEFOCE- se atenderán casos de becarios que presenten alguna problemática especial.
- c) Gozar de suspensión de Bolsa hasta por un ciclo, cuando por enfermedad comprobada u otra causa plenamente justificada, no pueda asistir a clase, debiendo presentar solicitud a la Dirección Departamental de Educación, si se comprueba lo solicitado podrá seguir gozando de la misma en el próximo ciclo lectivo.
- d) Gozar de otras prestaciones que se establezcan en el futuro.

**CUARTA:** El alumno Bolsista tiene las siguientes obligaciones:

- a) Rendimiento de 70 puntos anual.
- b) Una asistencia mínima de 80% presencial.
- c) Cumplir con los trabajos que se le asignen en el establecimiento educativo.
- d) Observar buen comportamiento en el plantel educativo.
- e) Participar activamente dentro de sus capacidades, en las actividades artísticas, deportivas y sociales que se organicen en el plantel.

**QUINTA:** De conformidad con el reglamento de becas, las mismas se cancelarán por los causales siguientes:

- a) Mal comportamiento debidamente comprobado, ya sea en el internado, plantel y hogar alojado.
- b) Cuando el estudiante repruebe una asignatura al finalizar el período lectivo del ciclo escolar, se exceptúan los casos en los que se justifique la reprobación por medio del estudio respectivo.
- c) Por enfermedad infecto-contagiosa, de carácter grave y permanente e incurable que padezca el estudiante.
- d) Por mejoramiento ostensible de la situación económica de la persona responsable de su sostenimiento, según estudio de la Sección de Administración de Programas de Apoyo del Departamento de Fortalecimiento a la comunidad Educativa.
- e) Por realizar estudios en establecimientos educativos distintos al centro donde se le concedió la Beca.



MINISTERIO DE EDUCACIÓN  
GUATEMALA

- f) Por abandonar el plantel por más de cinco días sin permiso o causa justificada.
- g) Por NO satisfacer al final del período lectivo el porcentaje mínimo de asistencia exigido por las normas respectivas.
- h) Por haber proporcionado información Socio Económica falsa.
- i) Por no hacer uso de la Beca dentro del término de treinta (30) días después de la notificación de adjudicación.

**SEXTA:** La presente cláusula se incluye en cumplimiento de lo regulado en el Artículo 5 del Acuerdo Gubernativo Número 55-2016 de fecha 28 de marzo de 2016.

- a) Condiciones de otorgamiento y uso. Las estipulaciones a las que hace referencia esta literal quedaron definidas en las cláusulas CUARTA y QUINTA del presente contrato.
- b) Programación de los desembolsos en la que se detalle el monto y el mes en que se efectuará el traslado. Según lo estipulado en el Reglamento de Becas para Estudiantes de Nivel de Educación Media en el Capítulo VIII, Artículo 36.
- c) Objetivo, metas e indicadores de resultados. El objetivo, metas e indicadores de resultados están estipulados en el CAPITULO V, Artículo 17 del Reglamento de Becas para Estudiantes del Nivel de Educación Media.
- d) Metodología a utilizar para la evaluación de impacto. Se encuentra estipulada en el Capítulo IX, Artículo 37 del Reglamento de Becas para Estudiantes del Nivel de Educación Media.
- e) Sistema de Información de Monitoreo y Evaluación. Para darle cumplimiento a la presente literal se utilizarán los sistemas: Sistema de Registros Educativos para los Niveles de Educación Inicial, Preprimaria, Primaria y Media del Subsistema de Educación Escolar y el Sistema Nacional de Indicadores, autorizados a través de los Acuerdos Ministeriales 3916-2023 de fecha 29 de diciembre de 2023 y 1703-2013 de fecha 27 de junio de 2013 respectivamente.
- f) Periodicidad de las Evaluaciones. Al inicio y al final del Ciclo Escolar.
- g) Las condiciones a cumplir previo a los desembolsos. Las condiciones que la institución debe cumplir quedan establecidas en la presente cláusula.

ANA GLORIA POLANCO  
REGALADO  
Padre - madre o encargado

Wendy Valeria Polanco  
Sánchez.

WENDY VALERIA POLANCO  
SÁNCHEZ  
Becado

Director Establecimiento

Licenciada MAYRA ARACELY  
MARTÍNEZ  
Director Departamental de Educación





MINISTERIO DE EDUCACIÓN  
GUATEMALA

**CONTRATO DE BECA BOLSAS DE ESTUDIO PARA FORMACIÓN DE BACHILLERES**  
**No.416-824-2025**

En la Dirección Departamental de Educación de DIEDUC GUATEMALA SUR del Departamento de DIEDUC GUATEMALA SUR, siendo las 13 horas con 01 minutos de fecha 25/05/2025, el (la) Licenciado (a) MAYRA ARACELY MARTÍNEZ Y MARTÍNEZ, actuando en calidad de Director(a) Departamental de Educación, quien se identifica con documento personal de identificación número 1775357172204, extendido por el Registro Nacional de Personas del municipio de AGUA BLANCA del Departamento de JUTIAPA; y por otra parte el señor(a) HILDA RAQUEL VIVAR LÓPEZ, quien se identifica con documento personal de identificación número 2568168402107, extendido por el Registro Nacional de Personas del municipio de MATAQUESCUINTLA del Departamento de JALAPA con residencia para recibir notificaciones LOTE 50 M. B SECTOR 2 LAS MARGARITAS, BÚCARO Z12 VILLA NUEVA actuando en calidad de (encargado, padre, madre) quién se responsabilizará del comportamiento, asistencia continua y rendimiento en las asignaturas que se imparten en el establecimiento educativo y para dar cumplimiento al Acuerdo Gubernativo 827-97 de fecha 02 de diciembre de 1997. Conviene celebrar **CONTRATO DE BECA BOLSA DE ESTUDIO**, Según Resolución Departamental No. DDEGS 915-2025 de fecha 23/05/2025.

**PRIMERA:** El (la) alumno (a) XIMENA AHILYN PÉREZ VIVAR cursante del CUARTO grado Nivel DIVERSIFICADO Ciclo de Educación 2025 con código personal No. G850WBB, inscrito en INSTITUTO INDUSTRIAL CENTRAL GENERAL LAZARO CHACON GONZALEZ con el código de establecimiento No. 00-11-0012-46.

**SEGUNDA:** El Ministerio de Educación se compromete a través de las Direcciones Departamentales de Educación, otorgar un aporte económico mensual de Ciento Cincuenta Quetzales Exactos (Q.150.00) durante 9 meses.

**TERCERA:** El alumno Bolsista tiene los siguientes derechos:

- a) Disfrutar de una asignación mensual de Q150.00 durante 9 meses.
- b) A través de la Sección de Administración de Programas de Apoyo del Departamento de Fortalecimiento a la Comunidad Educativa -DEFOCE- se atenderán casos de becarios que presenten alguna problemática especial.
- c) Gozar de suspensión de Bolsa hasta por un ciclo, cuando por enfermedad comprobada u otra causa plenamente justificada no pueda asistir a clase, debiendo presentar solicitud a la Dirección Departamental de Educación, si se comprueba lo solicitado podrá seguir gozando de la misma en el próximo ciclo lectivo.
- d) Gozar de otras prestaciones que se establezcan en el futuro.

**CUARTA:** El alumno Bolsista tiene las siguientes obligaciones:

- a) Rendimiento de 70 puntos anual.
- b) Una asistencia mínima de 80% presencial.
- c) Cumplir con los trabajos que se le asignen en el establecimiento educativo.
- d) Observar buen comportamiento en el plantel educativo.
- e) Participar activamente dentro de sus capacidades, en las actividades artísticas, deportivas y sociales que se organicen en el plantel.

**QUINTA:** De conformidad con el reglamento de becas, las mismas se cancelarán por los causales siguientes:

- a) Mal comportamiento debidamente comprobado, ya sea en el internado, plantel y hogar alojado.
- b) Cuando el estudiante repruebe una asignatura al finalizar el período lectivo del ciclo escolar, se exceptúan los casos en los que se justifique la reprobación por medio del estudio respectivo.
- c) Por enfermedad infecto-contagiosa, de carácter grave y permanente e incurable que padezca el estudiante.
- d) Por mejoramiento ostensible de la situación económica de la persona responsable de su sostenimiento, según estudio de la Sección de Administración de Programas de Apoyo del Departamento de Fortalecimiento a la comunidad Educativa.
- e) Por realizar estudios en establecimientos educativos distintos al centro donde se le concedió la Beca.





- f) Por abandonar el plantel por más de cinco días sin permiso o causa justificada.
- g) Por NO satisfacer al final del período lectivo el porcentaje mínimo de asistencia exigido por las normas respectivas.
- h) Por haber proporcionado información Socio Económica falsa.
- i) Por no hacer uso de la Beca dentro del término de treinta (30) días después de la notificación de adjudicación.

**SEXTA:** La presente cláusula se incluye en cumplimiento de lo regulado en el Artículo 5 del Acuerdo Gubernativo Número 55-2016 de fecha 28 de marzo de 2016.

- a) Condiciones de otorgamiento y uso. Las estipulaciones a las que hace referencia esta literal quedaron definidas en las cláusulas CUARTA y QUINTA del presente contrato.
- b) Programación de los desembolsos en la que se detalle el monto y el mes en que se efectuará el traslado. Según lo estipulado en el Reglamento de Becas para Estudiantes de Nivel de Educación Media en el Capítulo VIII, Artículo 36.
- c) Objetivo, metas e indicadores de resultados. El objetivo, metas e indicadores de resultados están estipulados en el CAPITULO V, Artículo 17 del Reglamento de Becas para Estudiantes del Nivel de Educación Media
- d) Metodología a utilizar para la evaluación de impacto. Se encuentra estipulada en el Capítulo IX, Artículo 37 del Reglamento de Becas para Estudiantes del Nivel de Educación Media.
- e) Sistema de Información de Monitoreo y Evaluación. Para darle cumplimiento a la presente literal se utilizarán los sistemas: Sistema de Registros Educativos para los Niveles de Educación Inicial, Preprimaria, Primaria y Media del Subsistema de Educación Escolar y el Sistema Nacional de Indicadores, autorizados a través de los Acuerdos Ministeriales 3916-2023 de fecha 29 de diciembre de 2023 y 1703-2013 de fecha 27 de junio de 2013 respectivamente.
- f) Periodicidad de las Evaluaciones. Al inicio y al final del Ciclo Escolar.
- g) Las condiciones a cumplir previo a los desembolsos. Las condiciones que la institución debe cumplir quedan establecidas en la presente cláusula.

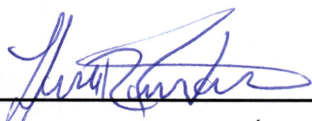
  
HILDA RAQUEL VIVAR LÓPEZ

Padre - madre o encargado

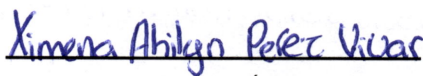
  
XIMENA AHILYN PÉREZ VIVAR

Becado

  
Lic. Edgar Enrique Zamora Espinoza  
DIRECTOR  
INSTITUTO INDUSTRIAL CENTRAL "GENERAL LÁZARO CHACÓN GONZÁLEZ"

Director Establecimiento

  
Licenciada MAYRA ARACELY MARTÍNEZ Y  
MARTÍNEZ  
Director Departamental de Educación





**CONTRATO DE BECA BOLSAS DE ESTUDIO PARA FORMACIÓN DE BACHILLERES**  
**No.417-824-2025**

En la Dirección Departamental de Educación de DIEDUC GUATEMALA SUR del Departamento de DIEDUC GUATEMALA SUR, siendo las 13 horas con 02 minutos de fecha 25/05/2025, el (la) Licenciado (a) MAYRA ARACELY MARTÍNEZ Y MARTÍNEZ, actuando en calidad de Director(a) Departamental de Educación, quien se identifica con documento personal de identificación número 1775357172204, extendido por el Registro Nacional de Personas del municipio de AGUA BLANCA del Departamento de JUTIAPA; y por otra parte el señor(a) ARISTELIA COTA SINAY, quien se identifica con documento personal de identificación número 1819273490609, extendido por el Registro Nacional de Personas del municipio de TAXISCO del Departamento de SANTA ROSA con residencia para recibir notificaciones 1A. CALLE 2-85 TAMARINDO 1 GUIAJITOS ZONA 21 actuando en calidad de (encargado, padre, madre) quién se responsabilizará del comportamiento, asistencia continua y rendimiento en las asignaturas que se imparten en el establecimiento educativo y para dar cumplimiento al Acuerdo Gubernativo 827-97 de fecha 02 de diciembre de 1997. Conviene celebrar **CONTRATO DE BECA BOLSA DE ESTUDIO**, Según Resolución Departamental No. DDEGS 915-2025 de fecha 23/05/2025.

**PRIMERA:** El (la) alumno (a) YENIFER KARINA LÓPEZ NAVAS cursante del CUARTO grado Nivel DIVERSIFICADO Ciclo de Educación 2025 con código personal No. E982QAH, inscrito en INSTITUTO NACIONAL DE EDUCACION DIVERSIFICADA con el código de establecimiento No. 00-21-0056-46.

**SEGUNDA:** El Ministerio de Educación se compromete a través de las Direcciones Departamentales de Educación, otorgar un aporte económico mensual de Ciento Cincuenta Quetzales Exactos (Q.150.00) durante 9 meses.

**TERCERA:** El alumno Bolsista tiene los siguientes derechos:

- a) Disfrutar de una asignación mensual de Q150.00 durante 9 meses.
- b) A través de la Sección de Administración de Programas de Apoyo del Departamento de Fortalecimiento a la Comunidad Educativa -DEFOCE- se atenderán casos de becarios que presenten alguna problemática especial.
- c) Gozar de suspensión de Bolsa hasta por un ciclo, cuando por enfermedad comprobada u otra causa plenamente justificada no pueda asistir a clase, debiendo presentar solicitud a la Dirección Departamental de Educación, si se comprueba lo solicitado podrá seguir gozando de la misma en el próximo ciclo lectivo.
- d) Gozar de otras prestaciones que se establezcan en el futuro.

**CUARTA:** El alumno Bolsista tiene las siguientes obligaciones:

- a) Rendimiento de 70 puntos anual.
- b) Una asistencia mínima de 80% presencial.
- c) Cumplir con los trabajos que se le asignen en el establecimiento educativo.
- d) Observar buen comportamiento en el plantel educativo.
- e) Participar activamente dentro de sus capacidades, en las actividades artísticas, deportivas y sociales que se organicen en el plantel.

**QUINTA:** De conformidad con el reglamento de becas, las mismas se cancelarán por los causales siguientes:

- a) Mal comportamiento debidamente comprobado, ya sea en el internado, plantel y hogar alojado.
- b) Cuando el estudiante repruebe una asignatura al finalizar el período lectivo del ciclo escolar, se exceptúan los casos en los que se justifique la reprobación por medio del estudio respectivo.
- c) Por enfermedad infecto-contagiosa, de carácter grave y permanente e incurable que padezca el estudiante.
- d) Por mejoramiento ostensible de la situación económica de la persona responsable de su sostenimiento, según estudio de la Sección de Administración de Programas de Apoyo del Departamento de Fortalecimiento a la comunidad Educativa.
- e) Por realizar estudios en establecimientos educativos distintos al centro donde se le concedió la Beca.





- f) Por abandonar el plantel por más de cinco días sin permiso o causa justificada.
- g) Por NO satisfacer al final del período lectivo el porcentaje mínimo de asistencia exigido por las normas respectivas.
- h) Por haber proporcionado información Socio Económica falsa.
- i) Por no hacer uso de la Beca dentro del termino de treinta (30) días después de la notificación de adjudicación.

**SEXTA:** La presente cláusula se incluye en cumplimiento de lo regulado en el Artículo 5 del Acuerdo Gubernativo Número 55-2016 de fecha 28 de marzo de 2016.

- a) Condiciones de otorgamiento y uso. Las estipulaciones a las que hace referencia esta literal quedaron definidas en las cláusulas CUARTA y QUINTA del presente contrato.
- b) Programación de los desembolsos en la que se detalle el monto y el mes en que se efectuará el traslado. Según lo estipulado en el Reglamento de Becas para Estudiantes de Nivel de Educación Media en el Capítulo VIII, Artículo 36.
- c) Objetivo, metas e indicadores de resultados. El objetivo, metas e indicadores de resultados están estipulados en el CAPITULO V, Artículo 17 del Reglamento de Becas para Estudiantes del Nivel de Educación Media
- d) Metodología a utilizar para la evaluación de impacto. Se encuentra estipulada en el Capítulo IX, Artículo 37 del Reglamento de Becas para Estudiantes del Nivel de Educación Media.
- e) Sistema de Información de Monitoreo y Evaluación. Para darle cumplimiento a la presente literal se utilizarán los sistemas: Sistema de Registros Educativos para los Niveles de Educación Inicial, Preprimaria, Primaria y Media del Subsistema de Educación Escolar y el Sistema Nacional de Indicadores, autorizados a través de los Acuerdos Ministeriales 3916-2023 de fecha 29 de diciembre de 2023 y 1703-2013 de fecha 27 de junio de 2013 respectivamente.
- f) Periodicidad de las Evaluaciones. Al inicio y al final del Ciclo Escolar.
- g) Las condiciones a cumplir previo a los desembolsos. Las condiciones que la institución debe cumplir quedan establecidas en la presente cláusula.

*Aristelia Cota Sinay*

ARISTELIA COTA SINAY

Padre - madre o encargado

*Yenifer Karina López Navas*

YENIFER KARINA LÓPEZ NAVAS

Becado

*Carlos Argueta Alfaro*

Director Establecimiento



*Mayra Aracely Martínez*

Licenciada MAYRA ARACELY MARTÍNEZ Y  
MARTÍNEZ  
Director Departamental de Educación







MINISTERIO DE EDUCACIÓN  
GUATEMALA

## CONTRATO DE BECA BOLSAS DE ESTUDIO PARA FORMACIÓN DE BACHILLERES No.418-824-2025

En la Dirección Departamental de Educación de DEDUC GUATEMALA SUR del Departamento de DEDUC GUATEMALA SUR, siendo las 13 horas con 03 minutos de fecha 25/05/2025, el (la) Licenciado (a) MAYRA ARACELY MARTÍNEZ Y MARTÍNEZ, actuando en calidad de Director(a) Departamental de Educación, quien se identifica con documento personal de identificación número 1775357172204, extendido por el Registro Nacional de Personas del municipio de AGUA BLANCA del Departamento de JUTIAPA; y por otra parte el señor(a) GLADIS GUISELA BERNARDINO LUIS, quien se identifica con documento personal de identificación número 2467291200101, extendido por el Registro Nacional de Personas del municipio de GUATEMALA del Departamento de GUATEMALA con residencia para recibir notificaciones 14 CALLE 6-52 LA REFORMITA ZONA 12 actuando en calidad de (encargado, padre, madre) quién se responsabilizará del comportamiento, asistencia continua y rendimiento en las asignaturas que se imparten en el establecimiento educativo y para dar cumplimiento al Acuerdo Gubernativo 827-97 de fecha 02 de diciembre de 1997. Conviene celebrar **CONTRATO DE BECA BOLSA DE ESTUDIO**, Según Resolución Departamental No. DDEGS 915-2025 de fecha 23/05/2025.

**PRIMERA:** El (la) alumno (a) YERALDI STEFANIA MARTÍNEZ BERNARDINO cursante del QUINTO grado Nivel DIVERSIFICADO Ciclo de Educación 2025 con código personal No. F865VPS, inscrito en INSTITUTO TECNICO DIVERSIFICADO DE BACHILLERATO EN CONSTRUCCION con el código de establecimiento No. 00-12-0906-46.

**SEGUNDA:** El Ministerio de Educación se compromete a través de las Direcciones Departamentales de Educación, otorgar un aporte económico mensual de Ciento Cincuenta Quetzales Exactos (Q.150.00) durante 9 meses.

**TERCERA:** El alumno Bolsista tiene los siguientes derechos:

- Disfrutar de una asignación mensual de Q150.00 durante 9 meses.
- A través de la Sección de Administración de Programas de Apoyo del Departamento de Fortalecimiento a la Comunidad Educativa -DEFOCE- se atenderán casos de becarios que presenten alguna problemática especial.
- Gozar de suspensión de Bolsa hasta por un ciclo, cuando por enfermedad comprobada u otra causa plenamente justificada no pueda asistir a clase, debiendo presentar solicitud a la Dirección Departamental de Educación, si se comprueba lo solicitado podrá seguir gozando de la misma en el próximo ciclo lectivo.
- Gozar de otras prestaciones que se establezcan en el futuro.

**CUARTA:** El alumno Bolsista tiene las siguientes obligaciones:

- Rendimiento de 70 puntos anual.
- Una asistencia mínima de 80% presencial.
- Cumplir con los trabajos que se le asignen en el establecimiento educativo.
- Observar buen comportamiento en el plantel educativo.
- Participar activamente dentro de sus capacidades, en las actividades artísticas, deportivas y sociales que se organicen en el plantel.

**QUINTA:** De conformidad con el reglamento de becas, las mismas se cancelarán por los causales siguientes:

- Mal comportamiento debidamente comprobado, ya sea en el internado, plantel y hogar alojado.
- Cuando el estudiante repruebe una asignatura al finalizar el período lectivo del ciclo escolar, se exceptúan los casos en los que se justifique la reprobación por medio del estudio respectivo.
- Por enfermedad infecto-contagiosa, de carácter grave y permanente e incurable que padezca el estudiante.
- Por mejoramiento ostensible de la situación económica de la persona responsable de su sostenimiento, según estudio de la Sección de Administración de Programas de Apoyo del Departamento de Fortalecimiento a la comunidad Educativa.
- Por realizar estudios en establecimientos educativos distintos al centro donde se le concedió la Beca.
- Por abandonar el plantel por más de cinco días sin permiso o causa justificada.



MINISTERIO DE EDUCACIÓN  
GUATEMALA

- g) Por NO satisfacer al final del período lectivo el porcentaje mínimo de asistencia exigida por las normas respectivas.
- h) Por haber proporcionado información Socio Económica falsa.
- i) Por no hacer uso de la Beca dentro del término de treinta (30) días después de la notificación de adjudicación.

**SEXTA:** La presente cláusula se incluye en cumplimiento de lo regulado en el Artículo 5 del Acuerdo Gubernativo Número 55-2016 de fecha 28 de marzo de 2016.

- a) Condiciones de otorgamiento y uso. Las estipulaciones a las que hace referencia esta literal quedaron definidas en las cláusulas CUARTA y QUINTA del presente contrato.
- b) Programación de los desembolsos en la que se detalle el monto y el mes en que se efectuará el traslado. Según lo estipulado en el Reglamento de Becas para Estudiantes de Nivel de Educación Media en el Capítulo VIII, Artículo 36.
- c) Objetivo, metas e indicadores de resultados. El objetivo, metas e indicadores de resultados están estipulados en el CAPITULO V, Artículo 17 del Reglamento de Becas para Estudiantes del Nivel de Educación Media
- d) Metodología a utilizar para la evaluación de impacto. Se encuentra estipulada en el Capítulo IX, Artículo 37 del Reglamento de Becas para Estudiantes del Nivel de Educación Media.
- e) Sistema de Información de Monitoreo y Evaluación. Para darle cumplimiento a la presente literal se utilizarán los sistemas: Sistema de Registros Educativos para los Niveles de Educación Inicial, Preprimaria, Primaria y Media del Subsistema de Educación Escolar y el Sistema Nacional de Indicadores, autorizados a través de los Acuerdos Ministeriales 3916-2023 de fecha 29 de diciembre de 2023 y 1703-2013 de fecha 27 de junio de 2013 respectivamente.
- f) Periodicidad de las Evaluaciones. Al inicio y al final del Ciclo Escolar.
- g) Las condiciones a cumplir previo a los desembolsos. Las condiciones que la institución debe cumplir quedan establecidas en la presente cláusula.

GLADIS GUSELA BERNARDINO LUIS

Padre - madre o encargado

Yeraldi Stefania Martínez  
Bernardino

YERALDI STEFANIA MARTÍNEZ  
BERNARDINO  
Becado

Luis Alberto López A.  
Director Establecimiento

Licenciada MAYRA ARACELY  
MARTÍNEZ  
Director Departamental de Educación



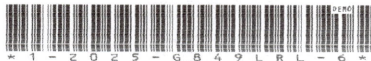

**CONTRATO DE BECA BOLSAS DE ESTUDIO PARA FORMACIÓN DE BACHILLERES**  
**No.419-824-2025**

En la Dirección Departamental de Educación de DEDUC GUATEMALA SUR del Departamento de DEDUC GUATEMALA SUR, siendo las 13 horas con 05 minutos de fecha 25/05/2025, el (la) Licenciado (a) MAYRA ARACELY MARTÍNEZ Y MARTÍNEZ, actuando en calidad de Director(a) Departamental de Educación, quien se identifica con documento personal de identificación número 1775357172204, extendido por el Registro Nacional de Personas del municipio de AGUA BLANCA del Departamento de JUTIAPA; y por otra parte el señor(a) MARÍA ETELVINA RODRÍGUEZ VÁSQUEZ, quien se identifica con documento personal de identificación número 1695436090114, extendido por el Registro Nacional de Personas del municipio de AMATITLAN del Departamento de GUATEMALA con residencia para recibir notificaciones 3 AVENIDA LOTE 28 MANZANA 28 CERRO CORADO actuando en calidad de (encargado, padre, madre) quién se responsabilizará del comportamiento, asistencia continua y rendimiento en las asignaturas que se imparten en el establecimiento educativo y para dar cumplimiento al Acuerdo Gubernativo 827-97 de fecha 02 de diciembre de 1997. Conviene celebrar **CONTRATO DE BECA BOLSA DE ESTUDIO**, Según Resolución Departamental No. DDEGS 915-2025 de fecha 23/05/2025.

**PRIMERA:** El (la) alumno (a) ANA LUCIA LEMUS RODRÍGUEZ cursante del QUINTO grado Nivel DIVERSIFICADO Ciclo de Educación 2025 con código personal No. G849LRL, inscrito en INSTITUTO NACIONAL DE EDUCACION DIVERSIFICADA con el código de establecimiento No. 01-14-0027-46.

**SEGUNDA:** El Ministerio de Educación se compromete a través de las Direcciones Departamentales de Educación, otorgar un aporte económico mensual de Ciento Cincuenta Quetzales Exactos (Q.150.00) durante 9 meses.

**TERCERA:** El alumno Bolsista tiene los siguientes derechos:

- a) Disfrutar de una asignación mensual de Q150.00 durante 9 meses.
- b) A través de la Sección de Administración de Programas de Apoyo del Departamento de Fortalecimiento a la Comunidad Educativa -DEFOCE- se atenderán casos de becarios que presenten alguna problemática especial.
- c) Gozar de suspensión de Bolsa hasta por un ciclo, cuando por enfermedad comprobada u otra causa plenamente justificada no pueda asistir a clase, debiendo presentar solicitud a la Dirección Departamental de Educación, si se comprueba lo solicitado podrá seguir gozando de la misma en el próximo ciclo lectivo.
- d) Gozar de otras prestaciones que se establezcan en el futuro.

**CUARTA:** El alumno Bolsista tiene las siguientes obligaciones:

- a) Rendimiento de 70 puntos anual.
- b) Una asistencia mínima de 80% presencial.
- c) Cumplir con los trabajos que se le asignen en el establecimiento educativo.
- d) Observar buen comportamiento en el plantel educativo.
- e) Participar activamente dentro de sus capacidades, en las actividades artísticas, deportivas y sociales que se organicen en el plantel.

**QUINTA:** De conformidad con el reglamento de becas, las mismas se cancelarán por los causales siguientes:

- a) Mal comportamiento debidamente comprobado, ya sea en el internado, plantel y hogar alojado.
- b) Cuando el estudiante repruebe una asignatura al finalizar el período lectivo del ciclo escolar, se exceptúan los casos en los que se justifique la reprobación por medio del estudio respectivo.
- c) Por enfermedad infecto-contagiosa, de carácter grave y permanente e incurable que padezca el estudiante.
- d) Por mejoramiento ostensible de la situación económica de la persona responsable de su sostenimiento, según estudio de la Sección de Administración de Programas de Apoyo del Departamento de Fortalecimiento a la comunidad Educativa.
- e) Por realizar estudios en establecimientos educativos distintos al centro donde se le concedió la Beca.





- f) Por abandonar el plantel por más de cinco días sin permiso o causa justificada.
- g) Por NO satisfacer al final del período lectivo el porcentaje mínimo de asistencia exigido por las normas respectivas.
- h) Por haber proporcionado información Socio Económica falsa.
- i) Por no hacer uso de la Beca dentro del término de treinta (30) días después de la notificación de adjudicación.

**SEXTA:** La presente cláusula se incluye en cumplimiento de lo regulado en el Artículo 5 del Acuerdo Gubernativo Número 55-2016 de fecha 28 de marzo de 2016.

- a) Condiciones de otorgamiento y uso. Las estipulaciones a las que hace referencia esta literal quedaron definidas en las cláusulas CUARTA y QUINTA del presente contrato.
- b) Programación de los desembolsos en la que se detalle el monto y el mes en que se efectuará el traslado. Según lo estipulado en el Reglamento de Becas para Estudiantes de Nivel de Educación Media en el Capítulo VIII, Artículo 36.
- c) Objetivo, metas e indicadores de resultados. El objetivo, metas e indicadores de resultados están estipulados en el CAPITULO V, Artículo 17 del Reglamento de Becas para Estudiantes del Nivel de Educación Media.
- d) Metodología a utilizar para la evaluación de impacto. Se encuentra estipulada en el Capítulo IX, Artículo 37 del Reglamento de Becas para Estudiantes del Nivel de Educación Media.
- e) Sistema de Información de Monitoreo y Evaluación. Para darle cumplimiento a la presente literal se utilizarán los sistemas: Sistema de Registros Educativos para los Niveles de Educación Inicial, Preprimaria, Primaria y Media del Subsistema de Educación Escolar y el Sistema Nacional de Indicadores, autorizados a través de los Acuerdos Ministeriales 3916-2023 de fecha 29 de diciembre de 2023 y 1703-2013 de fecha 27 de junio de 2013 respectivamente.
- f) Periodicidad de las Evaluaciones. Al inicio y al final del Ciclo Escolar.
- g) Las condiciones a cumplir previo a los desembolsos. Las condiciones que la institución debe cumplir quedan establecidas en la presente cláusula.

MARÍA ETELVINA RODRÍGUEZ  
VÁSQUEZ  
Padre - madre o encargado

ANA LUCIA LEMUS RODRÍGUEZ  
Becado

Director Establecimiento

Licenciada MAYRA ARACELY MARTÍNEZ  
MARTÍNEZ  
Director Departamental de Educación





**CONTRATO DE BECA BOLSAS DE ESTUDIO PARA FORMACIÓN DE BACHILLERES**  
**No.420-824-2025**

En la Dirección Departamental de Educación de DIEDUC GUATEMALA SUR del Departamento de DIEDUC GUATEMALA SUR, siendo las 13 horas con 07 minutos de fecha 25/05/2025, el (la) Licenciado (a) MAYRA ARACELY MARTÍNEZ Y MARTÍNEZ, actuando en calidad de Director(a) Departamental de Educación, quien se identifica con documento personal de identificación número 1775357172204, extendido por el Registro Nacional de Personas del municipio de AGUA BLANCA del Departamento de JUTIAPA; y por otra parte el señor(a) VIVIA MARISOL PALENCIA CHAVEZ, quien se identifica con documento personal de identificación número 2427424671020, extendido por el Registro Nacional de Personas del municipio de RIO BRAVO del Departamento de SUCHITEPEQUEZ con residencia para recibir notificaciones 3 AV. LOTE 4 COLONIA VILLAS DEL RÍO actuando en calidad de (encargado, padre, madre) quién se responsabilizará del comportamiento, asistencia continua y rendimiento en las asignaturas que se imparten en el establecimiento educativo y para dar cumplimiento al Acuerdo Gubernativo 827-97 de fecha 02 de diciembre de 1997. Conviene celebrar **CONTRATO DE BECA BOLSA DE ESTUDIO**, Según Resolución Departamental No. DDEGS 915-2025 de fecha 23/05/2025.

**PRIMERA:** El (la) alumno (a) ANGEL GABRIEL GÓMEZ PALENCIA cursante del CUARTO grado Nivel DIVERSIFICADO Ciclo de Educación 2025 con código personal No. G631GPQ, inscrito en INSTITUTO NACIONAL DE EDUCACION DIVERSIFICADA con el código de establecimiento No. 01-14-0027-46.

**SEGUNDA:** El Ministerio de Educación se compromete a través de las Direcciones Departamentales de Educación, otorgar un aporte económico mensual de Ciento Cincuenta Quetzales Exactos (Q.150.00) durante 9 meses.

**TERCERA:** El alumno Bolsista tiene los siguientes derechos:

- a) Disfrutar de una asignación mensual de Q150.00 durante 9 meses.
- b) A través de la Sección de Administración de Programas de Apoyo del Departamento de Fortalecimiento a la Comunidad Educativa -DEFOCE- se atenderán casos de becarios que presenten alguna problemática especial.
- c) Gozar de suspensión de Bolsa hasta por un ciclo, cuando por enfermedad comprobada u otra causa plenamente justificada no pueda asistir a clase, debiendo presentar solicitud a la Dirección Departamental de Educación, si se comprueba lo solicitado podrá seguir gozando de la misma en el próximo ciclo lectivo.
- d) Gozar de otras prestaciones que se establezcan en el futuro.

**CUARTA:** El alumno Bolsista tiene las siguientes obligaciones:

- a) Rendimiento de 70 puntos anual.
- b) Una asistencia mínima de 80% presencial.
- c) Cumplir con los trabajos que se le asignen en el establecimiento educativo.
- d) Observar buen comportamiento en el plantel educativo.
- e) Participar activamente dentro de sus capacidades, en las actividades artísticas, deportivas y sociales que se organicen en el plantel.

**QUINTA:** De conformidad con el reglamento de becas, las mismas se cancelarán por los causales siguientes:

- a) Mal comportamiento debidamente comprobado, ya sea en el internado, plantel y hogar alojado.
- b) Cuando el estudiante repruebe una asignatura al finalizar el período lectivo del ciclo escolar, se exceptúan los casos en los que se justifique la reprobación por medio del estudio respectivo.
- c) Por enfermedad infecto-contagiosa, de carácter grave y permanente e incurable que padezca el estudiante.
- d) Por mejoramiento ostensible de la situación económica de la persona responsable de su sostenimiento, según estudio de la Sección de Administración de Programas de Apoyo del Departamento de Fortalecimiento a la comunidad Educativa.
- e) Por realizar estudios en establecimientos educativos distintos al centro donde se le concedió la Beca.
- f) Por abandonar el plantel por más de cinco días sin permiso o causa justificada.

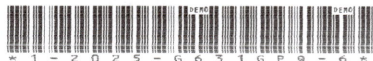

- g) Por NO satisfacer al final del período lectivo el porcentaje mínimo de asistencia exigido por las normas respectivas.
- h) Por haber proporcionado información Socio Económica falsa.
- i) Por no hacer uso de la Beca dentro del término de treinta (30) días después de la notificación de adjudicación.

**SEXTA:** La presente cláusula se incluye en cumplimiento de lo regulado en el Artículo 5 del Acuerdo Gubernativo Número 55-2016 de fecha 28 de marzo de 2016.

- a) Condiciones de otorgamiento y uso. Las estipulaciones a las que hace referencia esta literal quedaron definidas en las cláusulas CUARTA y QUINTA del presente contrato.
- b) Programación de los desembolsos en la que se detalle el monto y el mes en que se efectuará el traslado. Según lo estipulado en el Reglamento de Becas para Estudiantes de Nivel de Educación Media en el Capítulo VIII, Artículo 36.
- c) Objetivo, metas e indicadores de resultados. El objetivo, metas e indicadores de resultados están estipulados en el CAPITULO V, Artículo 17 del Reglamento de Becas para Estudiantes del Nivel de Educación Media.
- d) Metodología a utilizar para la evaluación de impacto. Se encuentra estipulada en el Capítulo IX, Artículo 37 del Reglamento de Becas para Estudiantes del Nivel de Educación Media.
- e) Sistema de Información de Monitoreo y Evaluación. Para darle cumplimiento a la presente literal se utilizarán los sistemas: Sistema de Registros Educativos para los Niveles de Educación Inicial, Preprimaria, Primaria y Media del Subsistema de Educación Escolar y el Sistema Nacional de Indicadores, autorizados a través de los Acuerdos Ministeriales 3916-2023 de fecha 29 de diciembre de 2023 y 1703-2013 de fecha 27 de junio de 2013 respectivamente.
- f) Periodicidad de las Evaluaciones. Al inicio y al final del Ciclo Escolar.
- g) Las condiciones a cumplir previo a los desembolsos. Las condiciones que la institución debe cumplir quedan establecidas en la presente cláusula.

VIVIA MARISOL PALENCIA CHAVEZ

Padre - madre o encargado

Angel Gabriel Gomez Palencia

ANGEL GABRIEL GÓMEZ  
PALENCIA  
Becado

Director Establecimiento

Licenciada MAYRA ARACELY MARTÍNEZ  
MARTÍNEZ  
Director Departamental de Educación







**CONTRATO DE BECA BOLSAS DE ESTUDIO PARA FORMACIÓN DE BACHILLERES**  
**No.421-824-2025**

En la Dirección Departamental de Educación de DIEDUC GUATEMALA SUR del Departamento de DIEDUC GUATEMALA SUR, siendo las 13 horas con 08 minutos de fecha 25/05/2025, el (la) Licenciado (a) MAYRA ARACELY MARTÍNEZ Y MARTÍNEZ, actuando en calidad de Director(a) Departamental de Educación, quien se identifica con documento personal de identificación número 1775357172204, extendido por el Registro Nacional de Personas del municipio de AGUA BLANCA del Departamento de JUTIAPA; y por otra parte el señor(a) HILARIA PATRICIA DE LEÓN SACARÍAS, quien se identifica con documento personal de identificación número 2794551940901, extendido por el Registro Nacional de Personas del municipio de QUETZALTENANGO del Departamento de QUETZALTENANGO con residencia para recibir notificaciones 2DA. CALLE 2-20 ALBORADA actuando en calidad de (encargado, padre, madre) quién se responsabilizará del comportamiento, asistencia continua y rendimiento en las asignaturas que se imparten en el establecimiento educativo y para dar cumplimiento al Acuerdo Gubernativo 827-97 de fecha 02 de diciembre de 1997. Conviene celebrar **CONTRATO DE BECA BOLSA DE ESTUDIO**, Según Resolución Departamental No. DDEGS 915-2025 de fecha 23/05/2025.

**PRIMERA:** El (la) alumno (a) CRISTA AMARET OVANDO DE LEÓN cursante del CUARTO grado Nivel DIVERSIFICADO Ciclo de Educación 2025 con código personal No. H537KQB, inscrito en ESCUELA NACIONAL DE FORMACION SECRETARIAL ADSCRITA A LA ESCUELA NACIONAL DE CIENCIAS COMERCIALES con el código de establecimiento No. 01-14-9673-46.

**SEGUNDA:** El Ministerio de Educación se compromete a través de las Direcciones Departamentales de Educación, otorgar un aporte económico mensual de Ciento Cincuenta Quetzales Exactos (Q.150.00) durante 9 meses.

**TERCERA:** El alumno Bolsista tiene los siguientes derechos:

- a) Disfrutar de una asignación mensual de Q150.00 durante 9 meses.
- b) A través de la Sección de Administración de Programas de Apoyo del Departamento de Fortalecimiento a la Comunidad Educativa -DEFOCE- se atenderán casos de becarios que presenten alguna problemática especial.
- c) Gozar de suspensión de Bolsa hasta por un ciclo, cuando por enfermedad comprobada u otra causa plenamente justificada no pueda asistir a clase, debiendo presentar solicitud a la Dirección Departamental de Educación, si se comprueba lo solicitado podrá seguir gozando de la misma en el próximo ciclo lectivo.
- d) Gozar de otras prestaciones que se establezcan en el futuro.

**CUARTA:** El alumno Bolsista tiene las siguientes obligaciones:

- a) Rendimiento de 70 puntos anual.
- b) Una asistencia mínima de 80% presencial.
- c) Cumplir con los trabajos que se le asignen en el establecimiento educativo.
- d) Observar buen comportamiento en el plantel educativo.
- e) Participar activamente dentro de sus capacidades, en las actividades artísticas, deportivas y sociales que se organicen en el plantel.

**QUINTA:** De conformidad con el reglamento de becas, las mismas se cancelarán por los causales siguientes:

- a) Mal comportamiento debidamente comprobado, ya sea en el internado, plantel y hogar alojado.
- b) Cuando el estudiante repruebe una asignatura al finalizar el período lectivo del ciclo escolar, se exceptúan los casos en los que se justifique la reprobación por medio del estudio respectivo.
- c) Por enfermedad infecto-contagiosa, de carácter grave y permanente e incurable que padezca el estudiante.
- d) Por mejoramiento ostensible de la situación económica de la persona responsable de su sostenimiento, según estudio de la Sección de Administración de Programas de Apoyo del Departamento de Fortalecimiento a la comunidad Educativa.
- e) Por realizar estudios en establecimientos educativos distintos al centro donde se le concedió la Beca.



- f) Por abandonar el plantel por más de cinco días sin permiso o causa justificada.
- g) Por NO satisfacer al final del período lectivo el porcentaje mínimo de asistencia exigido por las normas respectivas.
- h) Por haber proporcionado información Socio Económica falsa.
- i) Por no hacer uso de la Beca dentro del termino de treinta (30) días después de la notificación de adjudicación.

**SEXTA:** La presente cláusula se incluye en cumplimiento de lo regulado en el Artículo 5 del Acuerdo Gubernativo Número 55-2016 de fecha 28 de marzo de 2016.

- a) Condiciones de otorgamiento y uso. Las estipulaciones a las que hace referencia esta literal quedaron definidas en las cláusulas CUARTA y QUINTA del presente contrato.
- b) Programación de los desembolsos en la que se detalle el monto y el mes en que se efectuará el traslado. Según lo estipulado en el Reglamento de Becas para Estudiantes de Nivel de Educación Media en el Capítulo VIII, Artículo 36.
- c) Objetivo, metas e indicadores de resultados. El objetivo, metas e indicadores de resultados están estipulados en el CAPITULO V, Artículo 17 del Reglamento de Becas para Estudiantes del Nivel de Educación Media
- d) Metodología a utilizar para la evaluación de impacto. Se encuentra estipulada en el Capítulo IX, Artículo 37 del Reglamento de Becas para Estudiantes del Nivel de Educación Media.
- e) Sistema de Información de Monitoreo y Evaluación. Para darle cumplimiento a la presente literal se utilizarán los sistemas: Sistema de Registros Educativos para los Niveles de Educación Inicial, Preprimaria, Primaria y Media del Subsistema de Educación Escolar y el Sistema Nacional de Indicadores, autorizados a través de los Acuerdos Ministeriales 3916-2023 de fecha 29 de diciembre de 2023 y 1703-2013 de fecha 27 de junio de 2013 respectivamente.
- f) Periodicidad de las Evaluaciones. Al inicio y al final del Ciclo Escolar.
- g) Las condiciones a cumplir previo a los desembolsos. Las condiciones que la institución debe cumplir quedan establecidas en la presente cláusula.

HILARIA PATRICIA DE LEÓN  
SACARÍAS  
Padre - madre o encargado

CRISTA AMARET OVANDO DE  
LEÓN  
Becado

Director Establecimiento

Licenciada MAYRA ARACELY MARTÍNEZ  
MARTÍNEZ  
Director Departamental de Educación







**CONTRATO DE BECA BOLSAS DE ESTUDIO PARA FORMACIÓN DE BACHILLERES**  
**No.422-824-2025**

En la Dirección Departamental de Educación de DIEDUC GUATEMALA SUR del Departamento de DIEDUC GUATEMALA SUR, siendo las 13 horas con 09 minutos de fecha 25/05/2025, el (la) Licenciado (a) MAYRA ARACELY MARTÍNEZ Y MARTÍNEZ, actuando en calidad de Director(a) Departamental de Educación, quien se identifica con documento personal de identificación número 1775357172204, extendido por el Registro Nacional de Personas del municipio de AGUA BLANCA del Departamento de JUTIAPA; y por otra parte el señor(a) AURA NOEMI RODRIGUEZ ESCALANTE, quien se identifica con documento personal de identificación número 2460858860114, extendido por el Registro Nacional de Personas del municipio de AMATITLAN del Departamento de GUATEMALA con residencia para recibir notificaciones ALDEA EL RINCÓN LOTE #17 COLONIA SAN JOSÉ actuando en calidad de (encargado, padre, madre) quién se responsabilizará del comportamiento, asistencia continua y rendimiento en las asignaturas que se imparten en el establecimiento educativo y para dar cumplimiento al Acuerdo Gubernativo 827-97 de fecha 02 de diciembre de 1997. Conviene celebrar **CONTRATO DE BECA BOLSA DE ESTUDIO**, Según Resolución Departamental No. DDEGS 915-2025 de fecha 23/05/2025.

**PRIMERA:** El (la) alumno (a) DANA PATRICIA HERNÁNDEZ RODRIGUEZ cursante del CUARTO grado Nivel DIVERSIFICADO Ciclo de Educación 2025 con código personal No. H227UQT, inscrito en ESCUELA NACIONAL DE FORMACION SECRETARIAL ADSCRITA A LA ESCUELA NACIONAL DE CIENCIAS COMERCIALES con el código de establecimiento No. 01-14-9673-46.

**SEGUNDA:** El Ministerio de Educación se compromete a través de las Direcciones Departamentales de Educación, otorgar un aporte económico mensual de Ciento Cincuenta Quetzales Exactos (Q.150.00) durante 9 meses.

**TERCERA:** El alumno Bolsista tiene los siguientes derechos:

- a) Disfrutar de una asignación mensual de Q150.00 durante 9 meses.
- b) A través de la Sección de Administración de Programas de Apoyo del Departamento de Fortalecimiento a la Comunidad Educativa -DEFOCE- se atenderán casos de becarios que presenten alguna problemática especial.
- c) Gozar de suspensión de Bolsa hasta por un ciclo, cuando por enfermedad comprobada u otra causa plenamente justificada no pueda asistir a clase, debiendo presentar solicitud a la Dirección Departamental de Educación, si se comprueba lo solicitado podrá seguir gozando de la misma en el próximo ciclo lectivo.
- d) Gozar de otras prestaciones que se establezcan en el futuro.

**CUARTA:** El alumno Bolsista tiene las siguientes obligaciones:

- a) Rendimiento de 70 puntos anual.
- b) Una asistencia mínima de 80% presencial.
- c) Cumplir con los trabajos que se le asignen en el establecimiento educativo.
- d) Observar buen comportamiento en el plantel educativo.
- e) Participar activamente dentro de sus capacidades, en las actividades artísticas, deportivas y sociales que se organicen en el plantel.

**QUINTA:** De conformidad con el reglamento de becas, las mismas se cancelarán por los causales siguientes:

- a) Mal comportamiento debidamente comprobado, ya sea en el internado, plantel y hogar alojado.
- b) Cuando el estudiante repruebe una asignatura al finalizar el período lectivo del ciclo escolar, se exceptúan los casos en los que se justifique la reprobación por medio del estudio respectivo.
- c) Por enfermedad infecto-contagiosa, de carácter grave y permanente e incurable que padezca el estudiante.
- d) Por mejoramiento ostensible de la situación económica de la persona responsable de su sostenimiento, según estudio de la Sección de Administración de Programas de Apoyo del Departamento de Fortalecimiento a la comunidad Educativa.
- e) Por realizar estudios en establecimientos educativos distintos al centro donde se le concedió la Beca.





MINISTERIO DE EDUCACIÓN  
GUATEMALA

- f) Por abandonar el plantel por más de cinco días sin permiso o causa justificada.
- g) Por NO satisfacer al final del período lectivo el porcentaje mínimo de asistencia exigido por las normas respectivas.
- h) Por haber proporcionado información Socio Económica falsa.
- i) Por no hacer uso de la Beca dentro del termino de treinta (30) días después de la notificación de adjudicación.

**SEXTA:** La presente cláusula se incluye en cumplimiento de lo regulado en el Artículo 5 del Acuerdo Gubernativo Número 55-2016 de fecha 28 de marzo de 2016.

- a) Condiciones de otorgamiento y uso. Las estipulaciones a las que hace referencia esta literal quedaron definidas en las cláusulas CUARTA y QUINTA del presente contrato.
- b) Programación de los desembolsos en la que se detalle el monto y el mes en que se efectuará el traslado. Según lo estipulado en el Reglamento de Becas para Estudiantes de Nivel de Educación Media en el Capítulo VIII, Artículo 36.
- c) Objetivo, metas e indicadores de resultados. El objetivo, metas e indicadores de resultados están estipulados en el CAPITULO V, Artículo 17 del Reglamento de Becas para Estudiantes del Nivel de Educación Media
- d) Metodología a utilizar para la evaluación de impacto. Se encuentra estipulada en el Capítulo IX, Artículo 37 del Reglamento de Becas para Estudiantes del Nivel de Educación Media.
- e) Sistema de Información de Monitoreo y Evaluación. Para darle cumplimiento a la presente literal se utilizarán los sistemas: Sistema de Registros Educativos para los Niveles de Educación Inicial, Preprimaria, Primaria y Media del Subsistema de Educación Escolar y el Sistema Nacional de Indicadores, autorizados a través de los Acuerdos Ministeriales 3916-2023 de fecha 29 de diciembre de 2023 y 1703-2013 de fecha 27 de junio de 2013 respectivamente.
- f) Periodicidad de las Evaluaciones. Al inicio y al final del Ciclo Escolar.
- g) Las condiciones a cumplir previo a los desembolsos. Las condiciones que la institución debe cumplir quedan establecidas en la presente cláusula.

AURA NOEMI RODRIGUEZ  
ESCALANTE  
Padre - madre o encargado

DANA PATRICIA HERNÁNDEZ  
RODRIGUEZ  
Becado

Claudia Victoria Hazañes  
Reyes  
Director Establecimiento

Licenciada MAYRA ARACELY MARTÍNEZ  
MARTÍNEZ  
Director Departamental de Educación



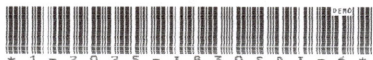

**CONTRATO DE BECA BOLSAS DE ESTUDIO PARA FORMACIÓN DE BACHILLERES**  
**No.423-824-2025**

En la Dirección Departamental de Educación de DIDEDUC GUATEMALA SUR del Departamento de DIDEDUC GUATEMALA SUR, siendo las 13 horas con 10 minutos de fecha 25/05/2025, el (la) Licenciado (a) MAYRA ARACELY MARTÍNEZ Y MARTÍNEZ, actuando en calidad de Director(a) Departamental de Educación, quien se identifica con documento personal de identificación número 1775357172204, extendido por el Registro Nacional de Personas del municipio de AGUA BLANCA del Departamento de JUTIAPA; y por otra parte el señor(a) ENMA JUDITH DÍAZ LÓPEZ, quien se identifica con documento personal de identificación número 2301962090917, extendido por el Registro Nacional de Personas del municipio de COLOMBA COSTA CUCA del Departamento de QUETZALTENANGO con residencia para recibir notificaciones 1 RA CALLE 1-33 COLONIA EL PRADO 1 actuando en calidad de (encargado, padre, madre) quién se responsabilizará del comportamiento, asistencia continua y rendimiento en las asignaturas que se imparten en el establecimiento educativo y para dar cumplimiento al Acuerdo Gubernativo 827-97 de fecha 02 de diciembre de 1997. Conviene celebrar **CONTRATO DE BECA BOLSA DE ESTUDIO**, Según Resolución Departamental No. DDEGS 915-2025 de fecha 23/05/2025.

**PRIMERA:** El (la) alumno (a) DANIEL ARTURO LARA DÍAZ cursante del CUARTO grado Nivel DIVERSIFICADO Ciclo de Educación 2025 con código personal No. 1830SDI, inscrito en INSTITUTO NACIONAL DE EDUCACION DIVERSIFICADA con el código de establecimiento No. 01-14-0027-46.

**SEGUNDA:** El Ministerio de Educación se compromete a través de las Direcciones Departamentales de Educación, otorgar un aporte económico mensual de Ciento Cincuenta Quetzales Exactos (Q.150.00) durante 9 meses.

**TERCERA:** El alumno Bolsista tiene los siguientes derechos:

- a) Disfrutar de una asignación mensual de Q150.00 durante 9 meses.
- b) A través de la Sección de Administración de Programas de Apoyo del Departamento de Fortalecimiento a la Comunidad Educativa -DEFOCE- se atenderán casos de becarios que presenten alguna problemática especial.
- c) Gozar de suspensión de Bolsa hasta por un ciclo, cuando por enfermedad comprobada u otra causa plenamente justificada no pueda asistir a clase, debiendo presentar solicitud a la Dirección Departamental de Educación, si se comprueba lo solicitado podrá seguir gozando de la misma en el próximo ciclo lectivo.
- d) Gozar de otras prestaciones que se establezcan en el futuro.

**CUARTA:** El alumno Bolsista tiene las siguientes obligaciones:

- a) Rendimiento de 70 puntos anual.
- b) Una asistencia mínima de 80% presencial.
- c) Cumplir con los trabajos que se le asignen en el establecimiento educativo.
- d) Observar buen comportamiento en el plantel educativo.
- e) Participar activamente dentro de sus capacidades, en las actividades artísticas, deportivas y sociales que se organicen en el plantel.

**QUINTA:** De conformidad con el reglamento de becas, las mismas se cancelarán por los causales siguientes:

- a) Mal comportamiento debidamente comprobado, ya sea en el internado, plantel y hogar alojado.
- b) Cuando el estudiante repruebe una asignatura al finalizar el período lectivo del ciclo escolar, se exceptúan los casos en los que se justifique la reprobación por medio del estudio respectivo.
- c) Por enfermedad infecto-contagiosa, de carácter grave y permanente e incurable que padezca el estudiante.
- d) Por mejoramiento ostensible de la situación económica de la persona responsable de su sostenimiento, según estudio de la Sección de Administración de Programas de Apoyo del Departamento de Fortalecimiento a la comunidad Educativa.
- e) Por realizar estudios en establecimientos educativos distintos al centro donde se le concedió la Beca.

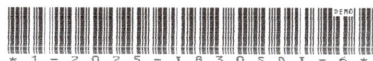

- f) Por abandonar el plantel por más de cinco días sin permiso o causa justificada.
- g) Por NO satisfacer al final del período lectivo el porcentaje mínimo de asistencia exigido por las normas respectivas.
- h) Por haber proporcionado información Socio Económica falsa.
- i) Por no hacer uso de la Beca dentro del término de treinta (30) días después de la notificación de adjudicación.

**SEXTA:** La presente cláusula se incluye en cumplimiento de lo regulado en el Artículo 5 del Acuerdo Gubernativo Número 55-2016 de fecha 28 de marzo de 2016.

- a) Condiciones de otorgamiento y uso. Las estipulaciones a las que hace referencia esta literal quedaron definidas en las cláusulas CUARTA y QUINTA del presente contrato.
- b) Programación de los desembolsos en la que se detalle el monto y el mes en que se efectuará el traslado. Según lo estipulado en el Reglamento de Becas para Estudiantes de Nivel de Educación Media en el Capítulo VIII, Artículo 36.
- c) Objetivo, metas e indicadores de resultados. El objetivo, metas e indicadores de resultados están estipulados en el CAPÍTULO V, Artículo 17 del Reglamento de Becas para Estudiantes del Nivel de Educación Media.
- d) Metodología a utilizar para la evaluación de impacto. Se encuentra estipulada en el Capítulo IX, Artículo 37 del Reglamento de Becas para Estudiantes del Nivel de Educación Media.
- e) Sistema de Información de Monitoreo y Evaluación. Para darle cumplimiento a la presente literal se utilizarán los sistemas: Sistema de Registros Educativos para los Niveles de Educación Inicial, Preprimaria, Primaria y Media del Subsistema de Educación Escolar y el Sistema Nacional de Indicadores, autorizados a través de los Acuerdos Ministeriales 3916-2023 de fecha 29 de diciembre de 2023 y 1703-2013 de fecha 27 de junio de 2013 respectivamente.
- f) Periodicidad de las Evaluaciones. Al inicio y al final del Ciclo Escolar.
- g) Las condiciones a cumplir previo a los desembolsos. Las condiciones que la institución debe cumplir quedan establecidas en la presente cláusula.

Enma Judith Díaz López de Lara

ENMA JUDITH DÍAZ LÓPEZ

Padre - madre o encargado

Daniel Arturo Lara Díaz

DANIEL ARTURO LARA DÍAZ

Becado

PEM: *[Firma]*

Director Establecimiento



*[Firma]*

Licenciada MAYRA ARACELY MARTÍNEZ

Director Departamental de Educación







**CONTRATO DE BECA BOLSAS DE ESTUDIO PARA FORMACIÓN DE BACHILLERES**  
**No.424-824-2025**

En la Dirección Departamental de Educación de DIEDUC GUATEMALA SUR del Departamento de DIEDUC GUATEMALA SUR, siendo las 13 horas con 12 minutos de fecha 25/05/2025, el (la) Licenciado (a) MAYRA ARACELY MARTÍNEZ Y MARTÍNEZ, actuando en calidad de Director(a) Departamental de Educación, quien se identifica con documento personal de identificación número 1775357172204, extendido por el Registro Nacional de Personas del municipio de AGUA BLANCA del Departamento de JUTIAPA; y por otra parte el señor(a) JULIA DE JESÚS CHUNI CARDONA, quien se identifica con documento personal de identificación número 2726025580511, extendido por el Registro Nacional de Personas del municipio de PALIN del Departamento de ESCUINTLA con residencia para recibir notificaciones COLONIA MONTE LOS OLIVOS S.A.2 LOTE 4 actuando en calidad de (encargado, padre, madre) quién se responsabilizará del comportamiento, asistencia continua y rendimiento en las asignaturas que se imparten en el establecimiento educativo y para dar cumplimiento al Acuerdo Gubernativo 827-97 de fecha 02 de diciembre de 1997. Conviene celebrar **CONTRATO DE BECA BOLSA DE ESTUDIO**, Según Resolución Departamental No. DDEGS 915-2025 de fecha 23/05/2025.

**PRIMERA:** El (la) alumno (a) DARLY MISHELL MOLINA CHUNI cursante del CUARTO grado Nivel DIVERSIFICADO Ciclo de Educación 2025 con código personal No. H857HNX, inscrito en INSTITUTO NACIONAL DE EDUCACION DIVERSIFICADA con el código de establecimiento No. 01-14-0027-46.

**SEGUNDA:** El Ministerio de Educación se compromete a través de las Direcciones Departamentales de Educación, otorgar un aporte económico mensual de Ciento Cincuenta Quetzales Exactos (Q.150.00) durante 9 meses.

**TERCERA:** El alumno Bolsista tiene los siguientes derechos:

- a) Disfrutar de una asignación mensual de Q150.00 durante 9 meses.
- b) A través de la Sección de Administración de Programas de Apoyo del Departamento de Fortalecimiento a la Comunidad Educativa -DEFOCE- se atenderán casos de becarios que presenten alguna problemática especial.
- c) Gozar de suspensión de Bolsa hasta por un ciclo, cuando por enfermedad comprobada u otra causa plenamente justificada no pueda asistir a clase, debiendo presentar solicitud a la Dirección Departamental de Educación, si se comprueba lo solicitado podrá seguir gozando de la misma en el próximo ciclo lectivo.
- d) Gozar de otras prestaciones que se establezcan en el futuro.

**CUARTA:** El alumno Bolsista tiene las siguientes obligaciones:

- a) Rendimiento de 70 puntos anual.
- b) Una asistencia mínima de 80% presencial.
- c) Cumplir con los trabajos que se le asignen en el establecimiento educativo.
- d) Observar buen comportamiento en el plantel educativo.
- e) Participar activamente dentro de sus capacidades, en las actividades artísticas, deportivas y sociales que se organicen en el plantel.

**QUINTA:** De conformidad con el reglamento de becas, las mismas se cancelarán por los causales siguientes:

- a) Mal comportamiento debidamente comprobado, ya sea en el internado, plantel y hogar alojado.
- b) Cuando el estudiante repruebe una asignatura al finalizar el período lectivo del ciclo escolar, se exceptúan los casos en los que se justifique la reprobación por medio del estudio respectivo.
- c) Por enfermedad infecto-contagiosa, de carácter grave y permanente e incurable que padezca el estudiante.
- d) Por mejoramiento ostensible de la situación económica de la persona responsable de su sostenimiento, según estudio de la Sección de Administración de Programas de Apoyo del Departamento de Fortalecimiento a la comunidad Educativa.
- e) Por realizar estudios en establecimientos educativos distintos al centro donde se le concedió la Beca.
- f) Por abandonar el plantel por más de cinco días sin permiso o causa justificada.



- g) Por NO satisfacer al final del periodo lectivo el porcentaje mínimo de asistencia exigido por las normas respectivas.
- h) Por haber proporcionado información Socio Económica falsa.
- i) Por no hacer uso de la Beca dentro del termino de treinta (30) días después de la notificación de adjudicación.

**SEXTA:** La presente cláusula se incluye en cumplimiento de lo regulado en el Artículo 5 del Acuerdo Gubernativo Número 55-2016 de fecha 28 de marzo de 2016.

- a) Condiciones de otorgamiento y uso. Las estipulaciones a las que hace referencia esta literal quedaron definidas en las cláusulas CUARTA y QUINTA del presente contrato.
- b) Programación de los desembolsos en la que se detalle el monto y el mes en que se efectuará el traslado. Según lo estipulado en el Reglamento de Becas para Estudiantes de Nivel de Educación Media en el Capítulo VIII, Artículo 36.
- c) Objetivo, metas e indicadores de resultados. El objetivo, metas e indicadores de resultados están estipulados en el CAPITULO V, Artículo 17 del Reglamento de Becas para Estudiantes del Nivel de Educación Media
- d) Metodología a utilizar para la evaluación de impacto. Se encuentra estipulada en el Capítulo IX, Artículo 37 del Reglamento de Becas para Estudiantes del Nivel de Educación Media.
- e) Sistema de Información de Monitoreo y Evaluación. Para darle cumplimiento a la presente literal se utilizarán los sistemas: Sistema de Registros Educativos para los Niveles de Educación Inicial, Preprimaria, Primaria y Media del Subsistema de Educación Escolar y el Sistema Nacional de Indicadores, autorizados a través de los Acuerdos Ministeriales 3916-2023 de fecha 29 de diciembre de 2023 y 1703-2013 de fecha 27 de junio de 2013 respectivamente.
- f) Periodicidad de las Evaluaciones. Al inicio y al final del Ciclo Escolar.
- g) Las condiciones a cumplir previo a los desembolsos. Las condiciones que la institución debe cumplir quedan establecidas en la presente cláusula.

  
JULIA DE JESÚS CHUNI CARDONA

Padre - madre o encargado

  
DARLY MISHELL MOLINA CHUNI

Becado

  
PEM:   
Director Establecimiento

  
Licenciada MAYRA ARACELY MARTÍNEZ  
Director Departamental de Educación







**CONTRATO DE BECA BOLSAS DE ESTUDIO PARA FORMACIÓN DE BACHILLERES**  
**No.425-824-2025**

En la Dirección Departamental de Educación de DIEDUC GUATEMALA SUR del Departamento de DIEDUC GUATEMALA SUR, siendo las 13 horas con 12 minutos de fecha 25/05/2025, el (la) Licenciado (a) MAYRA ARACELY MARTÍNEZ Y MARTÍNEZ, actuando en calidad de Director(a) Departamental de Educación, quien se identifica con documento personal de identificación número 1775357172204, extendido por el Registro Nacional de Personas del municipio de AGUA BLANCA del Departamento de JUTIAPA; y por otra parte el señor(a) ANA MARCELA CATALÁN LÓPEZ, quien se identifica con documento personal de identificación número 2319262860101, extendido por el Registro Nacional de Personas del municipio de GUATEMALA del Departamento de GUATEMALA con residencia para recibir notificaciones 9 AV. 3-57 BARRIO HOSPITAL AMATITLÁN actuando en calidad de (encargado, padre, madre) quién se responsabilizará del comportamiento, asistencia continua y rendimiento en las asignaturas que se imparten en el establecimiento educativo y para dar cumplimiento al Acuerdo Gubernativo 827-97 de fecha 02 de diciembre de 1997. Conviene celebrar **CONTRATO DE BECA BOLSA DE ESTUDIO**, Según Resolución Departamental No. DDEGS 915-2025 de fecha 23/05/2025.

**PRIMERA:** El (la) alumno (a) EMILY MARCELA GONZÁLEZ CATALÁN cursante del CUARTO grado Nivel DIVERSIFICADO Ciclo de Educación 2025 con código personal No. F193IYE, inscrito en ESCUELA NACIONAL DE FORMACION SECRETARIAL ADSCRITA A LA ESCUELA NACIONAL DE CIENCIAS COMERCIALES con el código de establecimiento No. 01-14-9673-46.

**SEGUNDA:** El Ministerio de Educación se compromete a través de las Direcciones Departamentales de Educación, otorgar un aporte económico mensual de Ciento Cincuenta Quetzales Exactos (Q.150.00) durante 9 meses.

**TERCERA:** El alumno Bolsista tiene los siguientes derechos:

- a) Disfrutar de una asignación mensual de Q150.00 durante 9 meses.
- b) A través de la Sección de Administración de Programas de Apoyo del Departamento de Fortalecimiento a la Comunidad Educativa -DEFOCE- se atenderán casos de becarios que presenten alguna problemática especial.
- c) \*Gozar de suspensión de Bolsa hasta por un ciclo, cuando por enfermedad comprobada u otra causa plenamente justificada no pueda asistir a clase, debiendo presentar solicitud a la Dirección Departamental de Educación, si se comprueba lo solicitado podrá seguir gozando de la misma en el próximo ciclo lectivo.
- d) Gozar de otras prestaciones que se establezcan en el futuro.

**CUARTA:** El alumno Bolsista tiene las siguientes obligaciones:

- a) Rendimiento de 70 puntos anual.
- b) Una asistencia mínima de 80% presencial.
- c) Cumplir con los trabajos que se le asignen en el establecimiento educativo.
- d) Observar buen comportamiento en el plantel educativo.
- e) Participar activamente dentro de sus capacidades, en las actividades artísticas, deportivas y sociales que se organicen en el plantel.

**QUINTA:** De conformidad con el reglamento de becas, las mismas se cancelarán por los causales siguientes:

- a) Mal comportamiento debidamente comprobado, ya sea en el internado, plantel y hogar alojado.
- b) Cuando el estudiante repruebe una asignatura al finalizar el período lectivo del ciclo escolar, se exceptúan los casos en los que se justifique la reprobación por medio del estudio respectivo.
- c) Por enfermedad infecto-contagiosa, de carácter grave y permanente e incurable que padezca el estudiante.
- d) Por mejoramiento ostensible de la situación económica de la persona responsable de su sostenimiento, según estudio de la Sección de Administración de Programas de Apoyo del Departamento de Fortalecimiento a la comunidad Educativa.
- e) Por realizar estudios en establecimientos educativos distintos al centro donde se le concedió la Beca.
- f) Por abandonar el plantel por más de cinco días sin permiso o causa justificada.





- g) Por NO satisfacer al final del período lectivo el porcentaje mínimo de asistencia exigido por las normas respectivas.
- h) Por haber proporcionado información Socio Económica falsa.
- i) Por no hacer uso de la Beca dentro del termino de treinta (30) días después de la notificación de adjudicación.

**SEXTA:** La presente cláusula se incluye en cumplimiento de lo regulado en el Artículo 5 del Acuerdo Gubernativo Número 55-2016 de fecha 28 de marzo de 2016.

- a) Condiciones de otorgamiento y uso. Las estipulaciones a las que hace referencia esta literal quedaron definidas en las cláusulas CUARTA y QUINTA del presente contrato.
- b) Programación de los desembolsos en la que se detalle el monto y el mes en que se efectuará el traslado. Según lo estipulado en el Reglamento de Becas para Estudiantes de Nivel de Educación Media en el Capítulo VIII, Artículo 36.
- c) Objetivo, metas e indicadores de resultados. El objetivo, metas e indicadores de resultados están estipulados en el CAPITULO V, Artículo 17 del Reglamento de Becas para Estudiantes del Nivel de Educación Media
- d) Metodología a utilizar para la evaluación de impacto. Se encuentra estipulada en el Capítulo IX, Artículo 37 del Reglamento de Becas para Estudiantes del Nivel de Educación Media.
- e) Sistema de Información de Monitoreo y Evaluación. Para darle cumplimiento a la presente literal se utilizarán los sistemas: Sistema de Registros Educativos para los Niveles de Educación Inicial, Preprimaria, Primaria y Media del Subsistema de Educación Escolar y el Sistema Nacional de Indicadores, autorizados a través de los Acuerdos Ministeriales 3916-2023 de fecha 29 de diciembre de 2023 y 1703-2013 de fecha 27 de junio de 2013 respectivamente.
- f) Periodicidad de las Evaluaciones. Al inicio y al final del Ciclo Escolar.
- g) Las condiciones a cumplir previo a los desembolsos. Las condiciones que la institución debe cumplir quedan establecidas en la presente cláusula.

ANA MARCELA CATALÁN LÓPEZ

Padre - madre o encargado

EMILY MARCELA GONZÁLEZ  
CATALÁN  
Becado

Claudia Victoria Hazarregos  
Reyes  
Director Establecimiento

Licenciada MAYRA ARACELY MARTÍNEZ  
MARTÍNEZ  
Director Departamental de Educación





**CONTRATO DE BECA BOLSAS DE ESTUDIO PARA FORMACIÓN DE BACHILLERES**  
**No.426-824-2025**

En la Dirección Departamental de Educación de DEDUC GUATEMALA SUR del Departamento de DEDUC GUATEMALA SUR, siendo las 13 horas con 13 minutos de fecha 25/05/2025, el (la) Licenciado (a) MAYRA ARACELY MARTÍNEZ Y MARTÍNEZ, actuando en calidad de Director(a) Departamental de Educación, quien se identifica con documento personal de identificación número 1775357172204, extendido por el Registro Nacional de Personas del municipio de AGUA BLANCA del Departamento de JUTIAPA; y por otra parte el señor(a) SILVIA ARACELY PÉREZ ESPINOZA, quien se identifica con documento personal de identificación número 2320599500611, extendido por el Registro Nacional de Personas del municipio de GUAZACAPAN del Departamento de SANTA ROSA con residencia para recibir notificaciones 2DA AVE LOTE 4 MANZANA 11 CERRO CORADO AMATITLÁN actuando en calidad de (encargado, padre, madre) quién se responsabilizará del comportamiento, asistencia continua y rendimiento en las asignaturas que se imparten en el establecimiento educativo y para dar cumplimiento al Acuerdo Gubernativo 827-97 de fecha 02 de diciembre de 1997. Conviene celebrar **CONTRATO DE BECA BOLSA DE ESTUDIO**, Según Resolución Departamental No. DDEGS 915-2025 de fecha 23/05/2025.

**PRIMERA:** El (la) alumno (a) FRIDA BETZABÉ MORÁN PÉREZ cursante del CUARTO grado Nivel DIVERSIFICADO Ciclo de Educación 2025 con código personal No. H686MLI, inscrito en INSTITUTO NACIONAL DE EDUCACION DIVERSIFICADA con el código de establecimiento No. 01-14-0027-46.

**SEGUNDA:** El Ministerio de Educación se compromete a través de las Direcciones Departamentales de Educación, otorgar un aporte económico mensual de Ciento Cincuenta Quetzales Exactos (Q.150.00) durante 9 meses.

**TERCERA:** El alumno Bolsista tiene los siguientes derechos:

- a) Disfrutar de una asignación mensual de Q150.00 durante 9 meses.
- b) A través de la Sección de Administración de Programas de Apoyo del Departamento de Fortalecimiento a la Comunidad Educativa -DEFOCE- se atenderán casos de becarios que presenten alguna problemática especial.
- c) Gozar de suspensión de Bolsa hasta por un ciclo, cuando por enfermedad comprobada u otra causa plenamente justificada no pueda asistir a clase, debiendo presentar solicitud a la Dirección Departamental de Educación, si se comprueba lo solicitado podrá seguir gozando de la misma en el próximo ciclo lectivo.
- d) Gozar de otras prestaciones que se establezcan en el futuro.

**CUARTA:** El alumno Bolsista tiene las siguientes obligaciones:

- a) Rendimiento de 70 puntos anual.
- b) Una asistencia mínima de 80% presencial.
- c) Cumplir con los trabajos que se le asignen en el establecimiento educativo.
- d) Observar buen comportamiento en el plantel educativo.
- e) Participar activamente dentro de sus capacidades, en las actividades artísticas, deportivas y sociales que se organicen en el plantel.

**QUINTA:** De conformidad con el reglamento de becas, las mismas se cancelarán por los causales siguientes:

- a) Mal comportamiento debidamente comprobado, ya sea en el internado, plantel y hogar alojado.
- b) Cuando el estudiante repruebe una asignatura al finalizar el período lectivo del ciclo escolar, se exceptúan los casos en los que se justifique la reprobación por medio del estudio respectivo.
- c) Por enfermedad infecto-contagiosa, de carácter grave y permanente e incurable que padezca el estudiante.
- d) Por mejoramiento ostensible de la situación económica de la persona responsable de su sostenimiento, según estudio de la Sección de Administración de Programas de Apoyo del Departamento de Fortalecimiento a la comunidad Educativa.
- e) Por realizar estudios en establecimientos educativos distintos al centro donde se le concedió la Beca.



- f) Por abandonar el plantel por más de cinco días sin permiso o causa justificada.
- g) Por NO satisfacer al final del periodo lectivo el porcentaje mínimo de asistencia exigido por las normas respectivas.
- h) Por haber proporcionado información Socio Económica falsa.
- i) Por no hacer uso de la Beca dentro del termino de treinta (30) días después de la notificación de adjudicación.

**SEXTA:** La presente cláusula se incluye en cumplimiento de lo regulado en el Artículo 5 del Acuerdo Gubernativo Número 55-2016 de fecha 28 de marzo de 2016.

- a) Condiciones de otorgamiento y uso. Las estipulaciones a las que hace referencia esta literal quedaron definidas en las cláusulas CUARTA y QUINTA del presente contrato.
- b) Programación de los desembolsos en la que se detalle el monto y el mes en que se efectuará el traslado. Según lo estipulado en el Reglamento de Becas para Estudiantes de Nivel de Educación Media en el Capítulo VIII, Artículo 36.
- c) Objetivo, metas e indicadores de resultados. El objetivo, metas e indicadores de resultados están estipulados en el CAPITULO V, Artículo 17 del Reglamento de Becas para Estudiantes del Nivel de Educación Media
- d) Metodología a utilizar para la evaluación de impacto. Se encuentra estipulada en el Capítulo IX, Artículo 37 del Reglamento de Becas para Estudiantes del Nivel de Educación Media.
- e) Sistema de Información de Monitoreo y Evaluación. Para darle cumplimiento a la presente literal se utilizarán los sistemas: Sistema de Registros Educativos para los Niveles de Educación Inicial, Preprimaria, Primaria y Media del Subsistema de Educación Escolar y el Sistema Nacional de Indicadores, autorizados a través de los Acuerdos Ministeriales 3916-2023 de fecha 29 de diciembre de 2023 y 1703-2013 de fecha 27 de junio de 2013 respectivamente.
- f) Periodicidad de las Evaluaciones. Al inicio y al final del Ciclo Escolar.
- g) Las condiciones a cumplir previo a los desembolsos. Las condiciones que la institución debe cumplir quedan establecidas en la presente cláusula.

SILVIA ARACELY PÉREZ ESPINOZA

Padre - madre o encargado

FRIDA BETZABÉ MORÁN P.

FRIDA BETZABÉ MORÁN PÉREZ

Becado

Director Establecimiento

Licenciada MAYRA ARACELY MARTÍNEZ

Director Departamental de Educación





**CONTRATO DE BECA BOLSAS DE ESTUDIO PARA FORMACIÓN DE BACHILLERES**  
**No.427-824-2025**

En la Dirección Departamental de Educación de DIEDUC GUATEMALA SUR del Departamento de DIEDUC GUATEMALA SUR, siendo las 13 horas con 14 minutos de fecha 25/05/2025, el (la) Licenciado (a) MAYRA ARACELY MARTÍNEZ Y MARTÍNEZ, actuando en calidad de Director(a) Departamental de Educación, quien se identifica con documento personal de identificación número 1775357172204, extendido por el Registro Nacional de Personas del municipio de AGUA BLANCA del Departamento de JUTIAPA; y por otra parte el señor(a) SANTOS IRENE RAMOS LÓPEZ, quien se identifica con documento personal de identificación número 2620311241804, extendido por el Registro Nacional de Personas del municipio de MORALES del Departamento de IZABAL con residencia para recibir notificaciones LT. 27 ALDEA EL CERRITO AMATITLAN, GUATEMALA actuando en calidad de (encargado, padre, madre) quién se responsabilizará del comportamiento, asistencia continua y rendimiento en las asignaturas que se imparten en el establecimiento educativo y para dar cumplimiento al Acuerdo Gubernativo 827-97 de fecha 02 de diciembre de 1997. Conviene celebrar **CONTRATO DE BECA BOLSA DE ESTUDIO**, Según Resolución Departamental No. DDEGS 915-2025 de fecha 23/05/2025.

**PRIMERA:** El (la) alumno (a) HELLEN DULCE MARÍA LORENZANA RAMOS cursante del CUARTO grado Nivel DIVERSIFICADO Ciclo de Educación 2025 con código personal No. G482REV, inscrito en INSTITUTO NACIONAL DE EDUCACION DIVERSIFICADA con el código de establecimiento No. 01-14-0027-46.

**SEGUNDA:** El Ministerio de Educación se compromete a través de las Direcciones Departamentales de Educación, otorgar un aporte económico mensual de Ciento Cincuenta Quetzales Exactos (Q.150.00) durante 9 meses.

**TERCERA:** El alumno Bolsista tiene los siguientes derechos:

- a) Disfrutar de una asignación mensual de Q150.00 durante 9 meses.
- b) A través de la Sección de Administración de Programas de Apoyo del Departamento de Fortalecimiento a la Comunidad Educativa -DEFOCE- se atenderán casos de becarios que presenten alguna problemática especial.
- c) Gozar de suspensión de Bolsa hasta por un ciclo, cuando por enfermedad comprobada u otra causa plenamente justificada no pueda asistir a clase, debiendo presentar solicitud a la Dirección Departamental de Educación, si se comprueba lo solicitado podrá seguir gozando de la misma en el próximo ciclo lectivo.
- d) Gozar de otras prestaciones que se establezcan en el futuro.

**CUARTA:** El alumno Bolsista tiene las siguientes obligaciones:

- a) Rendimiento de 70 puntos anual.
- b) Una asistencia mínima de 80% presencial.
- c) Cumplir con los trabajos que se le asignen en el establecimiento educativo.
- d) Observar buen comportamiento en el plantel educativo.
- e) Participar activamente dentro de sus capacidades, en las actividades artísticas, deportivas y sociales que se organicen en el plantel.

**QUINTA:** De conformidad con el reglamento de becas, las mismas se cancelarán por los causales siguientes:

- a) Mal comportamiento debidamente comprobado, ya sea en el internado, plantel y hogar alojado.
- b) Cuando el estudiante repruebe una asignatura al finalizar el período lectivo del ciclo escolar, se exceptúan los casos en los que se justifique la reprobación por medio del estudio respectivo.
- c) Por enfermedad infecto-contagiosa, de carácter grave y permanente e incurable que padezca el estudiante.
- d) Por mejoramiento ostensible de la situación económica de la persona responsable de su sostenimiento, según estudio de la Sección de Administración de Programas de Apoyo del Departamento de Fortalecimiento a la comunidad Educativa.
- e) Por realizar estudios en establecimientos educativos distintos al centro donde se le concedió la Beca.



- f) Por abandonar el plantel por más de cinco días sin permiso o causa justificada.
- g) Por NO satisfacer al final del período lectivo el porcentaje mínimo de asistencia exigido por las normas respectivas.
- h) Por haber proporcionado información Socio Económica falsa.
- i) Por no hacer uso de la Beca dentro del término de treinta (30) días después de la notificación de adjudicación.

**SEXTA:** La presente cláusula se incluye en cumplimiento de lo regulado en el Artículo 5 del Acuerdo Gubernativo Número 55-2016 de fecha 28 de marzo de 2016.

- a) Condiciones de otorgamiento y uso. Las estipulaciones a las que hace referencia esta literal quedaron definidas en las cláusulas CUARTA y QUINTA del presente contrato.
- b) Programación de los desembolsos en la que se detalle el monto y el mes en que se efectuará el traslado. Según lo estipulado en el Reglamento de Becas para Estudiantes de Nivel de Educación Media en el Capítulo VIII, Artículo 36.
- c) Objetivo, metas e indicadores de resultados. El objetivo, metas e indicadores de resultados están estipulados en el CAPITULO V, Artículo 17 del Reglamento de Becas para Estudiantes del Nivel de Educación Media
- d) Metodología a utilizar para la evaluación de impacto. Se encuentra estipulada en el Capítulo IX, Artículo 37 del Reglamento de Becas para Estudiantes del Nivel de Educación Media.
- e) Sistema de Información de Monitoreo y Evaluación. Para darle cumplimiento a la presente literal se utilizarán los sistemas: Sistema de Registros Educativos para los Niveles de Educación Inicial, Preprimaria, Primaria y Media del Subsistema de Educación Escolar y el Sistema Nacional de Indicadores, autorizados a través de los Acuerdos Ministeriales 3916-2023 de fecha 29 de diciembre de 2023 y 1703-2013 de fecha 27 de junio de 2013 respectivamente.
- f) Periodicidad de las Evaluaciones. Al inicio y al final del Ciclo Escolar.
- g) Las condiciones a cumplir previo a los desembolsos. Las condiciones que la institución debe cumplir quedan establecidas en la presente cláusula.

SANTOS IRENE RAMOS LÓPEZ

Padre - madre o encargado

HELLEN DULCE MARÍA  
LORENZANA RAMOS  
Becado

  
  
Director Establecimiento

Licenciada MAYRA ARACELY MARTÍNEZ  
MARTÍNEZ  
Director Departamental de Educación





**CONTRATO DE BECA BOLSAS DE ESTUDIO PARA FORMACIÓN DE BACHILLERES**  
**No.428-824-2025**

En la Dirección Departamental de Educación de DIDEDUC GUATEMALA SUR del Departamento de DIDEDUC GUATEMALA SUR, siendo las 13 horas con 15 minutos de fecha 25/05/2025, el (la) Licenciado (a) MAYRA ARACELY MARTÍNEZ Y MARTÍNEZ, actuando en calidad de Director(a) Departamental de Educación, quien se identifica con documento personal de identificación número 1775357172204, extendido por el Registro Nacional de Personas del municipio de AGUA BLANCA del Departamento de JUTIAPA; y por otra parte el señor(a) MIRIAM AMPARO DE LEÓN SALÁN, quien se identifica con documento personal de identificación número 2382933350501, extendido por el Registro Nacional de Personas del municipio de ESCUINTLA del Departamento de ESCUINTLA con residencia para recibir notificaciones 1 CALLE LOTE 11 APTO A COLONIA CERRO CORADO actuando en calidad de (encargado, padre, madre) quién se responsabilizará del comportamiento, asistencia continua y rendimiento en las asignaturas que se imparten en el establecimiento educativo y para dar cumplimiento al Acuerdo Gubernativo 827-97 de fecha 02 de diciembre de 1997. Conviene celebrar **CONTRATO DE BECA BOLSA DE ESTUDIO**, Según Resolución Departamental No. DDEGS 915-2025 de fecha 23/05/2025.

**PRIMERA:** El (la) alumno (a) HENRY EDUARDO OSEIDA DE LEÓN cursante del CUARTO grado Nivel DIVERSIFICADO Ciclo de Educación 2025 con código personal No. F979CFF, inscrito en INSTITUTO NACIONAL DE EDUCACION DIVERSIFICADA con el código de establecimiento No. 01-14-0027-46.

**SEGUNDA:** El Ministerio de Educación se compromete a través de las Direcciones Departamentales de Educación, otorgar un aporte económico mensual de Ciento Cincuenta Quetzales Exactos (Q.150.00) durante 9 meses.

**TERCERA:** El alumno Bolsista tiene los siguientes derechos:

- a) Disfrutar de una asignación mensual de Q150.00 durante 9 meses.
- b) A través de la Sección de Administración de Programas de Apoyo del Departamento de Fortalecimiento a la Comunidad Educativa -DEFOCE- se atenderán casos de becarios que presenten alguna problemática especial.
- c) Gozar de suspensión de Bolsa hasta por un ciclo, cuando por enfermedad comprobada u otra causa plenamente justificada no pueda asistir a clase, debiendo presentar solicitud a la Dirección Departamental de Educación, si se comprueba lo solicitado podrá seguir gozando de la misma en el próximo ciclo lectivo.
- d) Gozar de otras prestaciones que se establezcan en el futuro.

**CUARTA:** El alumno Bolsista tiene las siguientes obligaciones:

- a) Rendimiento de 70 puntos anual.
- b) Una asistencia mínima de 80% presencial.
- c) Cumplir con los trabajos que se le asignen en el establecimiento educativo.
- d) Observar buen comportamiento en el plantel educativo.
- e) Participar activamente dentro de sus capacidades, en las actividades artísticas, deportivas y sociales que se organicen en el plantel.

**QUINTA:** De conformidad con el reglamento de becas, las mismas se cancelarán por los causales siguientes:

- a) Mal comportamiento debidamente comprobado, ya sea en el internado, plantel y hogar alojado.
- b) Cuando el estudiante repruebe una asignatura al finalizar el período lectivo del ciclo escolar, se exceptúan los casos en los que se justifique la reprobación por medio del estudio respectivo.
- c) Por enfermedad infecto-contagiosa, de carácter grave y permanente e incurable que padezca el estudiante.
- d) Por mejoramiento ostensible de la situación económica de la persona responsable de su sostenimiento, según estudio de la Sección de Administración de Programas de Apoyo del Departamento de Fortalecimiento a la comunidad Educativa.
- e) Por realizar estudios en establecimientos educativos distintos al centro donde se le concedió la Beca.





- f) Por abandonar el plantel por más de cinco días sin permiso o causa justificada.
- g) Por NO satisfacer al final del período lectivo el porcentaje mínimo de asistencia exigido por las normas respectivas.
- h) Por haber proporcionado información Socio Económica falsa.
- i) Por no hacer uso de la Beca dentro del término de treinta (30) días después de la notificación de adjudicación.

**SEXTA:** La presente cláusula se incluye en cumplimiento de lo regulado en el Artículo 5 del Acuerdo Gubernativo Número 55-2016 de fecha 28 de marzo de 2016.

- a) Condiciones de otorgamiento y uso. Las estipulaciones a las que hace referencia esta literal quedaron definidas en las cláusulas CUARTA y QUINTA del presente contrato.
- b) Programación de los desembolsos en la que se detalle el monto y el mes en que se efectuará el traslado. Según lo estipulado en el Reglamento de Becas para Estudiantes de Nivel de Educación Media en el Capítulo VIII, Artículo 36.
- c) Objetivo, metas e indicadores de resultados. El objetivo, metas e indicadores de resultados están estipulados en el CAPÍTULO V, Artículo 17 del Reglamento de Becas para Estudiantes del Nivel de Educación Media.
- d) Metodología a utilizar para la evaluación de impacto. Se encuentra estipulada en el Capítulo IX, Artículo 37 del Reglamento de Becas para Estudiantes del Nivel de Educación Media.
- e) Sistema de Información de Monitoreo y Evaluación. Para darle cumplimiento a la presente literal se utilizarán los sistemas: Sistema de Registros Educativos para los Niveles de Educación Inicial, Preprimaria, Primaria y Media del Subsistema de Educación Escolar y el Sistema Nacional de Indicadores, autorizados a través de los Acuerdos Ministeriales 3916-2023 de fecha 29 de diciembre de 2023 y 1703-2013 de fecha 27 de junio de 2013 respectivamente.
- f) Periodicidad de las Evaluaciones. Al inicio y al final del Ciclo Escolar.
- g) Las condiciones a cumplir previo a los desembolsos. Las condiciones que la institución debe cumplir quedan establecidas en la presente cláusula.

MIRIAM AMPARO

MIRIAM AMPARO DE LEÓN SALÁN

Padre - madre o encargado

HENRY EDUARDO OSEIDA DE LEÓN

HENRY EDUARDO OSEIDA DE

LEÓN

Becado

José Renato

PEM: José Renato  
Director Establecimiento



Licenciada MAYRA ARACELY MARTÍNEZ

Licenciada MAYRA ARACELY MARTÍNEZ

Director Departamental de Educación



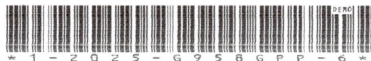

**CONTRATO DE BECA BOLSAS DE ESTUDIO PARA FORMACIÓN DE BACHILLERES**  
**No.429-824-2025**

En la Dirección Departamental de Educación de DIDEDUC GUATEMALA SUR del Departamento de DIDEDUC GUATEMALA SUR, siendo las 13 horas con 16 minutos de fecha 25/05/2025, el (la) Licenciado (a) MAYRA ARACELY MARTÍNEZ Y MARTÍNEZ, actuando en calidad de Director(a) Departamental de Educación, quien se identifica con documento personal de identificación número 1775357172204, extendido por el Registro Nacional de Personas del municipio de AGUA BLANCA del Departamento de JUTIAPA; y por otra parte el señor(a) MARCELINA PINEDA LOPEZ, quien se identifica con documento personal de identificación número 2370273990114, extendido por el Registro Nacional de Personas del municipio de AMATITLAN del Departamento de GUATEMALA con residencia para recibir notificaciones AMATITLAN EL DURAZNO actuando en calidad de (encargado, padre, madre) quién se responsabilizará del comportamiento, asistencia continua y rendimiento en las asignaturas que se imparten en el establecimiento educativo y para dar cumplimiento al Acuerdo Gubernativo 827-97 de fecha 02 de diciembre de 1997. Conviene celebrar **CONTRATO DE BECA BOLSA DE ESTUDIO**, Según Resolución Departamental No. DDEGS 915-2025 de fecha 23/05/2025.

**PRIMERA:** El (la) alumno (a) JEYSEL MARISOL DE LEÓN RAMÍREZ cursante del CUARTO grado Nivel DIVERSIFICADO Ciclo de Educación 2025 con código personal No. G958GPP, inscrito en INSTITUTO NACIONAL DE EDUCACION DIVERSIFICADA con el código de establecimiento No. 01-14-0027-46.

**SEGUNDA:** El Ministerio de Educación se compromete a través de las Direcciones Departamentales de Educación, otorgar un aporte económico mensual de Ciento Cincuenta Quetzales Exactos (Q.150.00) durante 9 meses.

**TERCERA:** El alumno Bolsista tiene los siguientes derechos:

- a) Disfrutar de una asignación mensual de Q150.00 durante 9 meses.
- b) A través de la Sección de Administración de Programas de Apoyo del Departamento de Fortalecimiento a la Comunidad Educativa -DEFOCE- se atenderán casos de becarios que presenten alguna problemática especial.
- c) Gozar de suspensión de Bolsa hasta por un ciclo, cuando por enfermedad comprobada u otra causa plenamente justificada no pueda asistir a clase, debiendo presentar solicitud a la Dirección Departamental de Educación, si se comprueba lo solicitado podrá seguir gozando de la misma en el próximo ciclo lectivo.
- d) Gozar de otras prestaciones que se establezcan en el futuro.

**CUARTA:** El alumno Bolsista tiene las siguientes obligaciones:

- a) Rendimiento de 70 puntos anual.
- b) Una asistencia mínima de 80% presencial.
- c) Cumplir con los trabajos que se le asignen en el establecimiento educativo.
- d) Observar buen comportamiento en el plantel educativo.
- e) Participar activamente dentro de sus capacidades, en las actividades artísticas, deportivas y sociales que se organicen en el plantel.

**QUINTA:** De conformidad con el reglamento de becas, las mismas se cancelarán por los causales siguientes:

- a) Mal comportamiento debidamente comprobado, ya sea en el internado, plantel y hogar alojado.
- b) Cuando el estudiante repruebe una asignatura al finalizar el período lectivo del ciclo escolar, se exceptúan los casos en los que se justifique la reprobación por medio del estudio respectivo.
- c) Por enfermedad infecto-contagiosa, de carácter grave y permanente e incurable que padezca el estudiante.
- d) Por mejoramiento ostensible de la situación económica de la persona responsable de su sostenimiento, según estudio de la Sección de Administración de Programas de Apoyo del Departamento de Fortalecimiento a la comunidad Educativa.
- e) Por realizar estudios en establecimientos educativos distintos al centro donde se le concedió la Beca.
- f) Por abandonar el plantel por más de cinco días sin permiso o causa justificada.



- g) Por NO satisfacer al final del período lectivo el porcentaje mínimo de asistencia exigido por las normas respectivas.
- h) Por haber proporcionado información Socio Económica falsa.
- i) Por no hacer uso de la Beca dentro del término de treinta (30) días después de la notificación de adjudicación.

**SEXTA:** La presente cláusula se incluye en cumplimiento de lo regulado en el Artículo 5 del Acuerdo Gubernativo Número 55-2016 de fecha 28 de marzo de 2016.

- a) Condiciones de otorgamiento y uso. Las estipulaciones a las que hace referencia esta literal quedaron definidas en las cláusulas CUARTA y QUINTA del presente contrato.
- b) Programación de los desembolsos en la que se detalle el monto y el mes en que se efectuará el traslado. Según lo estipulado en el Reglamento de Becas para Estudiantes de Nivel de Educación Media en el Capítulo VIII, Artículo 36.
- c) Objetivo, metas e indicadores de resultados. El objetivo, metas e indicadores de resultados están estipulados en el CAPITULO V, Artículo 17 del Reglamento de Becas para Estudiantes del Nivel de Educación Media.
- d) Metodología a utilizar para la evaluación de impacto. Se encuentra estipulada en el Capítulo IX, Artículo 37 del Reglamento de Becas para Estudiantes del Nivel de Educación Media.
- e) Sistema de Información de Monitoreo y Evaluación. Para darle cumplimiento a la presente literal se utilizarán los sistemas: Sistema de Registros Educativos para los Niveles de Educación Inicial, Preprimaria, Primaria y Media del Subsistema de Educación Escolar y el Sistema Nacional de Indicadores, autorizados a través de los Acuerdos Ministeriales 3916-2023 de fecha 29 de diciembre de 2023 y 1703-2013 de fecha 27 de junio de 2013 respectivamente.
- f) Periodicidad de las Evaluaciones. Al inicio y al final del Ciclo Escolar.
- g) Las condiciones a cumplir previo a los desembolsos. Las condiciones que la institución debe cumplir quedan establecidas en la presente cláusula.

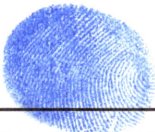

MARCELINA PINEDA LOPEZ

Padre - madre o encargado

*Jeysel Marisol de León Ramírez*

JEYSEL MARISOL DE LEÓN  
RAMÍREZ  
Becado

*[Signature]*  
D.H. *[Signature]*  
Director Establecimiento



Licenciada MAYRA ARACELY MARTÍNEZ  
MARTÍNEZ  
Director Departamental de Educación





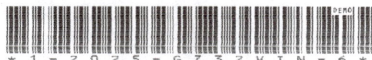

**CONTRATO DE BECA BOLSAS DE ESTUDIO PARA FORMACIÓN DE BACHILLERES**  
**No.430-824-2025**

En la Dirección Departamental de Educación de DIEDUC GUATEMALA SUR del Departamento de DIEDUC GUATEMALA SUR, siendo las 13 horas con 17 minutos de fecha 25/05/2025, el (la) Licenciado (a) MAYRA ARACELY MARTÍNEZ Y MARTÍNEZ, actuando en calidad de Director(a) Departamental de Educación, quien se identifica con documento personal de identificación número 1775357172204, extendido por el Registro Nacional de Personas del municipio de AGUA BLANCA del Departamento de JUTIAPA; y por otra parte el señor(a) AURA MARÍA BOCHE, quien se identifica con documento personal de identificación número 1614506600114, extendido por el Registro Nacional de Personas del municipio de AMATITLAN del Departamento de GUATEMALA con residencia para recibir notificaciones ALDEA LAS TROJES CANTÓN SAN JUAN CALLEJÓN SACARÍAS LOTE 29 A actuando en calidad de (encargado, padre, madre) quién se responsabilizará del comportamiento, asistencia continua y rendimiento en las asignaturas que se imparten en el establecimiento educativo y para dar cumplimiento al Acuerdo Gubernativo 827-97 de fecha 02 de diciembre de 1997. Conviene celebrar **CONTRATO DE BECA BOLSA DE ESTUDIO**, Según Resolución Departamental No. DDEGS 915-2025 de fecha 23/05/2025.

**PRIMERA:** El (la) alumno (a) JOSER ORLANDO VÁSQUEZ SOC cursante del QUINTO grado Nivel DIVERSIFICADO Ciclo de Educación 2025 con código personal No. G732VIN, inscrito en INSTITUTO NACIONAL DE EDUCACION DIVERSIFICADA con el código de establecimiento No. 01-14-0027-46.

**SEGUNDA:** El Ministerio de Educación se compromete a través de las Direcciones Departamentales de Educación, otorgar un aporte económico mensual de Ciento Cincuenta Quetzales Exactos (Q.150.00) durante 9 meses.

**TERCERA:** El alumno Bolsista tiene los siguientes derechos:

- a) Disfrutar de una asignación mensual de Q150.00 durante 9 meses.
- b) A través de la Sección de Administración de Programas de Apoyo del Departamento de Fortalecimiento a la Comunidad Educativa -DEFOCE- se atenderán casos de becarios que presenten alguna problemática especial.
- c) Gozar de suspensión de Bolsa hasta por un ciclo, cuando por enfermedad comprobada u otra causa plenamente justificada no pueda asistir a clase, debiendo presentar solicitud a la Dirección Departamental de Educación, si se comprueba lo solicitado podrá seguir gozando de la misma en el próximo ciclo lectivo.
- d) Gozar de otras prestaciones que se establezcan en el futuro.

**CUARTA:** El alumno Bolsista tiene las siguientes obligaciones:

- a) Rendimiento de 70 puntos anual.
- b) Una asistencia mínima de 80% presencial.
- c) Cumplir con los trabajos que se le asignen en el establecimiento educativo.
- d) Observar buen comportamiento en el plantel educativo.
- e) Participar activamente dentro de sus capacidades, en las actividades artísticas, deportivas y sociales que se organicen en el plantel.

**QUINTA:** De conformidad con el reglamento de becas, las mismas se cancelarán por los causales siguientes:

- a) Mal comportamiento debidamente comprobado, ya sea en el internado, plantel y hogar alojado.
- b) Cuando el estudiante repruebe una asignatura al finalizar el período lectivo del ciclo escolar, se exceptúan los casos en los que se justifique la reprobación por medio del estudio respectivo.
- c) Por enfermedad infecto-contagiosa, de carácter grave y permanente e incurable que padezca el estudiante.
- d) Por mejoramiento ostensible de la situación económica de la persona responsable de su sostenimiento, según estudio de la Sección de Administración de Programas de Apoyo del Departamento de Fortalecimiento a la comunidad Educativa.
- e) Por realizar estudios en establecimientos educativos distintos al centro donde se le concedió la Beca.



- f) Por abandonar el plantel por más de cinco días sin permiso o causa justificada.
- g) Por NO satisfacer al final del periodo lectivo el porcentaje mínimo de asistencia exigido por las normas respectivas.
- h) Por haber proporcionado información Socio Económica falsa.
- i) Por no hacer uso de la Beca dentro del termino de treinta (30) días después de la notificación de adjudicación.

**SEXTA:** La presente cláusula se incluye en cumplimiento de lo regulado en el Artículo 5 del Acuerdo Gubernativo Número 55-2016 de fecha 28 de marzo de 2016.

- a) Condiciones de otorgamiento y uso. Las estipulaciones a las que hace referencia esta literal quedaron definidas en las cláusulas CUARTA y QUINTA del presente contrato.
- b) Programación de los desembolsos en la que se detalle el monto y el mes en que se efectuará el traslado. Según lo estipulado en el Reglamento de Becas para Estudiantes de Nivel de Educación Media en el Capítulo VIII, Artículo 36.
- c) Objetivo, metas e indicadores de resultados. El objetivo, metas e indicadores de resultados están estipulados en el CAPITULO V, Artículo 17 del Reglamento de Becas para Estudiantes del Nivel de Educación Media.
- d) Metodología a utilizar para la evaluación de impacto. Se encuentra estipulada en el Capítulo IX, Artículo 37 del Reglamento de Becas para Estudiantes del Nivel de Educación Media.
- e) Sistema de Información de Monitoreo y Evaluación. Para darle cumplimiento a la presente literal se utilizarán los sistemas: Sistema de Registros Educativos para los Niveles de Educación Inicial, Preprimaria, Primaria y Media del Subsistema de Educación Escolar y el Sistema Nacional de Indicadores, autorizados a través de los Acuerdos Ministeriales 3916-2023 de fecha 29 de diciembre de 2023 y 1703-2013 de fecha 27 de junio de 2013 respectivamente.
- f) Periodicidad de las Evaluaciones. Al inicio y al final del Ciclo Escolar.
- g) Las condiciones a cumplir previo a los desembolsos. Las condiciones que la institución debe cumplir quedan establecidas en la presente cláusula.

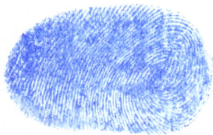

AURA MARÍA BOCHE

Padre - madre o encargado

Joser Orlando Vásquez Soc

JOSER ORLANDO VÁSQUEZ SOC

Becado

BEH: Jhoné Renaldo Barón

Director Establecimiento

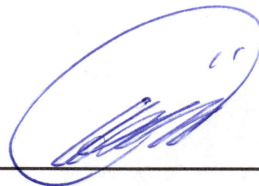

Licenciada MAYRA ARACELY MARTÍNEZ Y  
MARTÍNEZ

Director Departamental de Educación



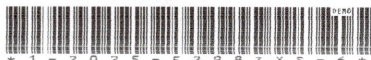

**CONTRATO DE BECA BOLSAS DE ESTUDIO PARA FORMACIÓN DE BACHILLERES**  
**No.431-824-2025**

En la Dirección Departamental de Educación de DIDEDUC GUATEMALA SUR del Departamento de DIDEDUC GUATEMALA SUR, siendo las 13 horas con 18 minutos de fecha 25/05/2025, el (la) Licenciado (a) MAYRA ARACELY MARTÍNEZ Y MARTÍNEZ, actuando en calidad de Director(a) Departamental de Educación, quien se identifica con documento personal de identificación número 1775357172204, extendido por el Registro Nacional de Personas del municipio de AGUA BLANCA del Departamento de JUTIAPA; y por otra parte el señor(a) ODALIS AIDALY OROZCO VIELMAN, quien se identifica con documento personal de identificación número 2356021591020, extendido por el Registro Nacional de Personas del municipio de RIO BRAVO del Departamento de SUCHITEPEQUEZ con residencia para recibir notificaciones KM. 32 CARRETERA AL PACIFICO RESIDENCIALES LAS ORQUIDEAS, FLOR DEL CAMPO actuando en calidad de (encargado, padre, madre) quién se responsabilizará del comportamiento, asistencia continua y rendimiento en las asignaturas que se imparten en el establecimiento educativo y para dar cumplimiento al Acuerdo Gubernativo 827-97 de fecha 02 de diciembre de 1997. Conviene celebrar **CONTRATO DE BECA BOLSA DE ESTUDIO**, Según Resolución Departamental No. DDEGS 915-2025 de fecha 23/05/2025.

**PRIMERA:** El (la) alumno (a) LUIS PEDRO PÉREZ OROZCO cursante del CUARTO grado Nivel DIVERSIFICADO Ciclo de Educación 2025 con código personal No. E298ZXS, inscrito en INSTITUTO NACIONAL DE EDUCACION DIVERSIFICADA con el código de establecimiento No. 01-14-0027-46.

**SEGUNDA:** El Ministerio de Educación se compromete a través de las Direcciones Departamentales de Educación, otorgar un aporte económico mensual de Ciento Cincuenta Quetzales Exactos (Q.150.00) durante 9 meses.

**TERCERA:** El alumno Bolsista tiene los siguientes derechos:

- a) Disfrutar de una asignación mensual de Q150.00 durante 9 meses.
- b) A través de la Sección de Administración de Programas de Apoyo del Departamento de Fortalecimiento a la Comunidad Educativa -DEFOCE- se atenderán casos de becarios que presenten alguna problemática especial.
- c) Gozar de suspensión de Bolsa hasta por un ciclo, cuando por enfermedad comprobada u otra causa plenamente justificada no pueda asistir a clase, debiendo presentar solicitud a la Dirección Departamental de Educación, si se comprueba lo solicitado podrá seguir gozando de la misma en el próximo ciclo lectivo.
- d) Gozar de otras prestaciones que se establezcan en el futuro.

**CUARTA:** El alumno Bolsista tiene las siguientes obligaciones:

- a) Rendimiento de 70 puntos anual.
- b) Una asistencia mínima de 80% presencial.
- c) Cumplir con los trabajos que se le asignen en el establecimiento educativo.
- d) Observar buen comportamiento en el plantel educativo.
- e) Participar activamente dentro de sus capacidades, en las actividades artísticas, deportivas y sociales que se organicen en el plantel.

**QUINTA:** De conformidad con el reglamento de becas, las mismas se cancelarán por los causales siguientes:

- a) Mal comportamiento debidamente comprobado, ya sea en el internado, plantel y hogar alojado.
- b) Cuando el estudiante repruebe una asignatura al finalizar el período lectivo del ciclo escolar, se exceptúan los casos en los que se justifique la reprobación por medio del estudio respectivo.
- c) Por enfermedad infecto-contagiosa, de carácter grave y permanente e incurable que padezca el estudiante.
- d) Por mejoramiento ostensible de la situación económica de la persona responsable de su sostenimiento, según estudio de la Sección de Administración de Programas de Apoyo del Departamento de Fortalecimiento a la comunidad Educativa.
- e) Por realizar estudios en establecimientos educativos distintos al centro donde se le concedió la Beca.





- f) Por abandonar el plantel por más de cinco días sin permiso o causa justificada.
- g) Por NO satisfacer al final del período lectivo el porcentaje mínimo de asistencia exigido por las normas respectivas.
- h) Por haber proporcionado información Socio Económica falsa.
- i) Por no hacer uso de la Beca dentro del término de treinta (30) días después de la notificación de adjudicación.

**SEXTA:** La presente cláusula se incluye en cumplimiento de lo regulado en el Artículo 5 del Acuerdo Gubernativo Número 55-2016 de fecha 28 de marzo de 2016.

- a) Condiciones de otorgamiento y uso. Las estipulaciones a las que hace referencia esta literal quedaron definidas en las cláusulas CUARTA y QUINTA del presente contrato.
- b) Programación de los desembolsos en la que se detalle el monto y el mes en que se efectuará el traslado. Según lo estipulado en el Reglamento de Becas para Estudiantes de Nivel de Educación Media en el Capítulo VIII, Artículo 36.
- c) Objetivo, metas e indicadores de resultados. El objetivo, metas e indicadores de resultados están estipulados en el CAPÍTULO V, Artículo 17 del Reglamento de Becas para Estudiantes del Nivel de Educación Media.
- d) Metodología a utilizar para la evaluación de impacto. Se encuentra estipulada en el Capítulo IX, Artículo 37 del Reglamento de Becas para Estudiantes del Nivel de Educación Media.
- e) Sistema de Información de Monitoreo y Evaluación. Para darle cumplimiento a la presente literal se utilizarán los sistemas: Sistema de Registros Educativos para los Niveles de Educación Inicial, Preprimaria, Primaria y Media del Subsistema de Educación Escolar y el Sistema Nacional de Indicadores, autorizados a través de los Acuerdos Ministeriales 3916-2023 de fecha 29 de diciembre de 2023 y 1703-2013 de fecha 27 de junio de 2013 respectivamente.
- f) Periodicidad de las Evaluaciones. Al inicio y al final del Ciclo Escolar.
- g) Las condiciones a cumplir previo a los desembolsos. Las condiciones que la institución debe cumplir quedan establecidas en la presente cláusula.



ODALIS AIDALY OROZCO VIELMAN

Padre - madre o encargado

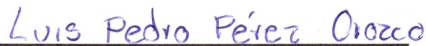

LUIS PEDRO PÉREZ OROZCO

Becado

  
PEM: 

Director Establecimiento

Licenciada MAYRA ARACELY MARTÍNEZ  
MARTÍNEZ  
Director Departamental de Educación

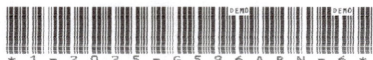

**CONTRATO DE BECA BOLSAS DE ESTUDIO PARA FORMACIÓN DE BACHILLERES**  
**No.432-824-2025**

En la Dirección Departamental de Educación de DIDEDUC GUATEMALA SUR del Departamento de DIDEDUC GUATEMALA SUR, siendo las 13 horas con 19 minutos de fecha 25/05/2025, el (la) Licenciado (a) MAYRA ARACELY MARTÍNEZ Y MARTÍNEZ, actuando en calidad de Director(a) Departamental de Educación, quien se identifica con documento personal de identificación número 1775357172204, extendido por el Registro Nacional de Personas del municipio de AGUA BLANCA del Departamento de JUTIAPA; y por otra parte el señor(a) KIMBERLY EDITH MEJIA OROZCO, quien se identifica con documento personal de identificación número 3919173070101, extendido por el Registro Nacional de Personas del municipio de GUATEMALA del Departamento de GUATEMALA con residencia para recibir notificaciones LOTE 7 MANZANA L SECTOR LA TORRE COLONIA LA AMESTAD actuando en calidad de (encargado, padre, madre) quién se responsabilizará del comportamiento, asistencia continua y rendimiento en las asignaturas que se imparten en el establecimiento educativo y para dar cumplimiento al Acuerdo Gubernativo 827-97 de fecha 02 de diciembre de 1997. Conviene celebrar **CONTRATO DE BECA BOLSA DE ESTUDIO**, Según Resolución Departamental No. DDEGS 915-2025 de fecha 23/05/2025.

**PRIMERA:** El (la) alumno (a) MANUEL ALEJANDRO OROZCO ROLDÁN cursante del CUARTO grado Nivel DIVERSIFICADO Ciclo de Educación 2025 con código personal No. G596ARN, inscrito en INSTITUTO NACIONAL DE EDUCACION DIVERSIFICADA con el código de establecimiento No. 01-14-0027-46.

**SEGUNDA:** El Ministerio de Educación se compromete a través de las Direcciones Departamentales de Educación, otorgar un aporte económico mensual de Ciento Cincuenta Quetzales Exactos (Q.150.00) durante 9 meses.

**TERCERA:** El alumno Bolsista tiene los siguientes derechos:

- a) Disfrutar de una asignación mensual de Q150.00 durante 9 meses.
- b) A través de la Sección de Administración de Programas de Apoyo del Departamento de Fortalecimiento a la Comunidad Educativa -DEFOCE- se atenderán casos de becarios que presenten alguna problemática especial.
- c) Gozar de suspensión de Bolsa hasta por un ciclo, cuando por enfermedad comprobada u otra causa plenamente justificada no pueda asistir a clase, debiendo presentar solicitud a la Dirección Departamental de Educación, si se comprueba la solicitud podrá seguir gozando de la misma en el próximo ciclo lectivo.
- d) Gozar de otras prestaciones que se establezcan en el futuro.

**CUARTA:** El alumno Bolsista tiene las siguientes obligaciones:

- a) Rendimiento de 70 puntos anual.
- b) Una asistencia mínima de 80% presencial.
- c) Cumplir con los trabajos que se le asignen en el establecimiento educativo.
- d) Observar buen comportamiento en el plantel educativo.
- e) Participar activamente dentro de sus capacidades, en las actividades artísticas, deportivas y sociales que se organicen en el plantel.

**QUINTA:** De conformidad con el reglamento de becas, las mismas se cancelarán por los causales siguientes:

- a) Mal comportamiento debidamente comprobado, ya sea en el internado, plantel y hogar alojado.
- b) Cuando el estudiante repruebe una asignatura al finalizar el período lectivo del ciclo escolar, se exceptúan los casos en los que se justifique la reprobación por medio del estudio respectivo.
- c) Por enfermedad infecto-contagiosa, de carácter grave y permanente e incurable que padezca el estudiante.
- d) Por mejoramiento ostensible de la situación económica de la persona responsable de su sostenimiento, según estudio de la Sección de Administración de Programas de Apoyo del Departamento de Fortalecimiento a la comunidad Educativa.
- e) Por realizar estudios en establecimientos educativos distintos al centro donde se le concedió la Beca.

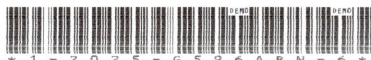

- f) Por abandonar el plantel por más de cinco días sin permiso o causa justificada.
- g) Por NO satisfacer al final del período lectivo el porcentaje mínimo de asistencia exigido por las normas respectivas.
- h) Por haber proporcionado información Socio Económica falsa.
- i) Por no hacer uso de la Beca dentro del término de treinta (30) días después de la notificación de adjudicación.

**SEXTA:** La presente cláusula se incluye en cumplimiento de lo regulado en el Artículo 5 del Acuerdo Gubernativo Número 55-2016 de fecha 28 de marzo de 2016.

- a) Condiciones de otorgamiento y uso. Las estipulaciones a las que hace referencia esta literal quedaron definidas en las cláusulas CUARTA y QUINTA del presente contrato.
- b) Programación de los desembolsos en la que se detalle el monto y el mes en que se efectuará el traslado. Según lo estipulado en el Reglamento de Becas para Estudiantes de Nivel de Educación Media en el Capítulo VIII, Artículo 36.
- c) Objetivo, metas e indicadores de resultados. El objetivo, metas e indicadores de resultados están estipulados en el CAPITULO V, Artículo 17 del Reglamento de Becas para Estudiantes del Nivel de Educación Media
- d) Metodología a utilizar para la evaluación de impacto. Se encuentra estipulada en el Capítulo IX, Artículo 37 del Reglamento de Becas para Estudiantes del Nivel de Educación Media.
- e) Sistema de Información de Monitoreo y Evaluación. Para darle cumplimiento a la presente literal se utilizarán los sistemas: Sistema de Registros Educativos para los Niveles de Educación Inicial, Preprimaria, Primaria y Media del Subsistema de Educación Escolar y el Sistema Nacional de Indicadores, autorizados a través de los Acuerdos Ministeriales 3916-2023 de fecha 29 de diciembre de 2023 y 1703-2013 de fecha 27 de junio de 2013 respectivamente.
- f) Periodicidad de las Evaluaciones. Al inicio y al final del Ciclo Escolar.
- g) Las condiciones a cumplir previo a los desembolsos. Las condiciones que la institución debe cumplir quedan establecidas en la presente cláusula.

KIMBERLY EDITH MEJIA OROZCO

Padre - madre o encargado

MANUEL ALEJANDRO OROZCO

ROLDÁN  
Becado

  
PEM: 

Director Establecimiento

Licenciada MAYRA ARACELY MARTÍNEZ

Director Departamental de Educación







**CONTRATO DE BECA BOLSAS DE ESTUDIO PARA FORMACIÓN DE BACHILLERES**  
**No.433-824-2025**

En la Dirección Departamental de Educación de DIDEDUC GUATEMALA SUR del Departamento de DIDEDUC GUATEMALA SUR, siendo las 13 horas con 21 minutos de fecha 25/05/2025, el (la) Licenciado (a) MAYRA ARACELY MARTÍNEZ Y MARTÍNEZ, actuando en calidad de Director(a) Departamental de Educación, quien se identifica con documento personal de identificación número 1775357172204, extendido por el Registro Nacional de Personas del municipio de AGUA BLANCA del Departamento de JUTIAPA; y por otra parte el señor(a) ROSA MARÍA SOTO ALVAREZ, quien se identifica con documento personal de identificación número 1671452740114, extendido por el Registro Nacional de Personas del municipio de AMATITLAN del Departamento de GUATEMALA con residencia para recibir notificaciones ALDEA EL DURAZNO CALLE CHAJIL LOTE145 actuando en calidad de (encargado, padre, madre) quién se responsabilizará del comportamiento, asistencia continua y rendimiento en las asignaturas que se imparten en el establecimiento educativo y para dar cumplimiento al Acuerdo Gubernativo 827-97 de fecha 02 de diciembre de 1997. Conviene celebrar **CONTRATO DE BECA BOLSA DE ESTUDIO**, Según Resolución Departamental No. DDEGS 915-2025 de fecha 23/05/2025.

**PRIMERA:** El (la) alumno (a) MARÍA ANGELICA HERNÁNDEZ SOTO cursante del CUARTO grado Nivel DIVERSIFICADO Ciclo de Educación 2025 con código personal No. G960UVD, inscrito en INSTITUTO NACIONAL DE EDUCACION DIVERSIFICADA con el código de establecimiento No. 01-14-0027-46.

**SEGUNDA:** El Ministerio de Educación se compromete a través de las Direcciones Departamentales de Educación, otorgar un aporte económico mensual de Ciento Cincuenta Quetzales Exactos (Q.150.00) durante 9 meses.

**TERCERA:** El alumno Bolsista tiene los siguientes derechos:

- a) Disfrutar de una asignación mensual de Q150.00 durante 9 meses.
- b) A través de la Sección de Administración de Programas de Apoyo del Departamento de Fortalecimiento a la Comunidad Educativa -DEFOCE- se atenderán casos de becarios que presenten alguna problemática especial.
- c) Gozar de suspensión de Bolsa hasta por un ciclo, cuando por enfermedad comprobada u otra causa plenamente justificada no pueda asistir a clase, debiendo presentar solicitud a la Dirección Departamental de Educación, si se comprueba lo solicitado podrá seguir gozando de la misma en el próximo ciclo lectivo.
- d) Gozar de otras prestaciones que se establezcan en el futuro.

**CUARTA:** El alumno Bolsista tiene las siguientes obligaciones:

- a) Rendimiento de 70 puntos anual.
- b) Una asistencia mínima de 80% presencial.
- c) Cumplir con los trabajos que se le asignen en el establecimiento educativo.
- d) Observar buen comportamiento en el plantel educativo.
- e) Participar activamente dentro de sus capacidades, en las actividades artísticas, deportivas y sociales que se organicen en el plantel.

**QUINTA:** De conformidad con el reglamento de becas, las mismas se cancelarán por los causales siguientes:

- a) Mal comportamiento debidamente comprobado, ya sea en el internado, plantel y hogar alojado.
- b) Cuando el estudiante repruebe una asignatura al finalizar el período lectivo del ciclo escolar, se exceptúan los casos en los que se justifique la reprobación por medio del estudio respectivo.
- c) Por enfermedad infecto-contagiosa, de carácter grave y permanente e incurable que padezca el estudiante.
- d) Por mejoramiento ostensible de la situación económica de la persona responsable de su sostenimiento, según estudio de la Sección de Administración de Programas de Apoyo del Departamento de Fortalecimiento a la comunidad Educativa.
- e) Por realizar estudios en establecimientos educativos distintos al centro donde se le concedió la Beca.
- f) Por abandonar el plantel por más de cinco días sin permiso o causa justificada.

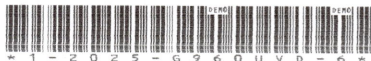

- g) Por NO satisfacer al final del período lectivo el porcentaje mínimo de asistencia exigido por las normas respectivas.
- h) Por haber proporcionado información Socio Económica falsa.
- i) Por no hacer uso de la Beca dentro del término de treinta (30) días después de la notificación de adjudicación.

**SEXTA:** La presente cláusula se incluye en cumplimiento de lo regulado en el Artículo 5 del Acuerdo Gubernativo Número 55-2016 de fecha 28 de marzo de 2016.

- a) Condiciones de otorgamiento y uso. Las estipulaciones a las que hace referencia esta literal quedaron definidas en las cláusulas CUARTA y QUINTA del presente contrato.
- b) Programación de los desembolsos en la que se detalle el monto y el mes en que se efectuará el traslado. Según lo estipulado en el Reglamento de Becas para Estudiantes de Nivel de Educación Media en el Capítulo VIII, Artículo 36.
- c) Objetivo, metas e indicadores de resultados. El objetivo, metas e indicadores de resultados están estipulados en el CAPITULO V, Artículo 17 del Reglamento de Becas para Estudiantes del Nivel de Educación Media.
- d) Metodología a utilizar para la evaluación de impacto. Se encuentra estipulada en el Capítulo IX, Artículo 37 del Reglamento de Becas para Estudiantes del Nivel de Educación Media.
- e) Sistema de Información de Monitoreo y Evaluación. Para darle cumplimiento a la presente literal se utilizarán los sistemas: Sistema de Registros Educativos para los Niveles de Educación Inicial, Preprimaria, Primaria y Media del Subsistema de Educación Escolar y el Sistema Nacional de Indicadores, autorizados a través de los Acuerdos Ministeriales 3916-2023 de fecha 29 de diciembre de 2023 y 1703-2013 de fecha 27 de junio de 2013 respectivamente.
- f) Periodicidad de las Evaluaciones. Al inicio y al final del Ciclo Escolar.
- g) Las condiciones a cumplir previo a los desembolsos. Las condiciones que la institución debe cumplir quedan establecidas en la presente cláusula.

Rosa María Soto A

ROSA MARÍA SOTO ALVAREZ

Padre - madre o encargado

María Angélica Hernández

MARÍA ANGÉLICA HERNÁNDEZ

SOTO  
Becado

[Firma]  
Per. [Firma]  
Director Establecimiento



[Firma]

Licenciada MAYRA ARACELY MARTÍNEZ  
MARTÍNEZ  
Director Departamental de Educación





**CONTRATO DE BECA BOLSAS DE ESTUDIO PARA FORMACIÓN DE BACHILLERES**  
**No.434-824-2025**

En la Dirección Departamental de Educación de DEDUC GUATEMALA SUR del Departamento de DEDUC GUATEMALA SUR, siendo las 13 horas con 22 minutos de fecha 25/05/2025, el (la) Licenciado (a) MAYRA ARACELY MARTÍNEZ Y MARTÍNEZ, actuando en calidad de Director(a) Departamental de Educación, quien se identifica con documento personal de identificación número 1775357172204, extendido por el Registro Nacional de Personas del municipio de AGUA BLANCA del Departamento de JUTIAPA; y por otra parte el señor(a) NORMA LUNA CIPAQUE, quien se identifica con documento personal de identificación número 2559188441703, extendido por el Registro Nacional de Personas del municipio de SAN BENITO del Departamento de PETEN con residencia para recibir notificaciones LOTE 94 SECCIÓN B COLONIA SAN JORGE AMATITLÁN actuando en calidad de (encargado, padre, madre) quién se responsabilizará del comportamiento, asistencia continua y rendimiento en las asignaturas que se imparten en el establecimiento educativo y para dar cumplimiento al Acuerdo Gubernativo 827-97 de fecha 02 de diciembre de 1997. Conviene celebrar **CONTRATO DE BECA BOLSA DE ESTUDIO**, Según Resolución Departamental No. DDEGS 915-2025 de fecha 23/05/2025.

**PRIMERA:** El (la) alumno (a) OSCAR JEOBANY ARANA LUNA cursante del CUARTO grado Nivel DIVERSIFICADO Ciclo de Educación 2025 con código personal No. G782MQS, inscrito en INSTITUTO NACIONAL DE EDUCACION DIVERSIFICADA con el código de establecimiento No. 01-14-0027-46.

**SEGUNDA:** El Ministerio de Educación se compromete a través de las Direcciones Departamentales de Educación, otorgar un aporte económico mensual de Ciento Cincuenta Quetzales Exactos (Q.150.00) durante 9 meses.

**TERCERA:** El alumno Bolsista tiene los siguientes derechos:

- a) Disfrutar de una asignación mensual de Q150.00 durante 9 meses.
- b) A través de la Sección de Administración de Programas de Apoyo del Departamento de Fortalecimiento a la Comunidad Educativa -DEFOCE- se atenderán casos de becarios que presenten alguna problemática especial.
- c) Gozar de suspensión de Bolsa hasta por un ciclo, cuando por enfermedad comprobada u otra causa plenamente justificada no pueda asistir a clase, debiendo presentar solicitud a la Dirección Departamental de Educación, si se comprueba lo solicitado podrá seguir gozando de la misma en el próximo ciclo lectivo.
- d) Gozar de otras prestaciones que se establezcan en el futuro.

**CUARTA:** El alumno Bolsista tiene las siguientes obligaciones:

- a) Rendimiento de 70 puntos anual.
- b) Una asistencia mínima de 80% presencial.
- c) Cumplir con los trabajos que se le asignen en el establecimiento educativo.
- d) Observar buen comportamiento en el plantel educativo.
- e) Participar activamente dentro de sus capacidades, en las actividades artísticas, deportivas y sociales que se organicen en el plantel.

**QUINTA:** De conformidad con el reglamento de becas, las mismas se cancelarán por los causales siguientes:

- a) Mal comportamiento debidamente comprobado, ya sea en el internado, plantel y hogar alojado.
- b) Cuando el estudiante repruebe una asignatura al finalizar el período lectivo del ciclo escolar, se exceptúan los casos en los que se justifique la reprobación por medio del estudio respectivo.
- c) Por enfermedad infecto-contagiosa, de carácter grave y permanente e incurable que padezca el estudiante.
- d) Por mejoramiento ostensible de la situación económica de la persona responsable de su sostenimiento, según estudio de la Sección de Administración de Programas de Apoyo del Departamento de Fortalecimiento a la comunidad Educativa.
- e) Por realizar estudios en establecimientos educativos distintos al centro donde se le concedió la Beca.





- f) Por abandonar el plantel por más de cinco días sin permiso o causa justificada.
- g) Por NO satisfacer al final del período lectivo el porcentaje mínimo de asistencia exigido por las normas respectivas.
- h) Por haber proporcionado información Socio Económica falsa.
- i) Por no hacer uso de la Beca dentro del término de treinta (30) días después de la notificación de adjudicación.

**SEXTA:** La presente cláusula se incluye en cumplimiento de lo regulado en el Artículo 5 del Acuerdo Gubernativo Número 55-2016 de fecha 28 de marzo de 2016.

- a) Condiciones de otorgamiento y uso. Las estipulaciones a las que hace referencia esta literal quedaron definidas en las cláusulas CUARTA y QUINTA del presente contrato.
- b) Programación de los desembolsos en la que se detalle el monto y el mes en que se efectuará el traslado. Según lo estipulado en el Reglamento de Becas para Estudiantes de Nivel de Educación Media en el Capítulo VIII, Artículo 36.
- c) Objetivo, metas e indicadores de resultados. El objetivo, metas e indicadores de resultados están estipulados en el CAPÍTULO V, Artículo 17 del Reglamento de Becas para Estudiantes del Nivel de Educación Media.
- d) Metodología a utilizar para la evaluación de impacto. Se encuentra estipulada en el Capítulo IX, Artículo 37 del Reglamento de Becas para Estudiantes del Nivel de Educación Media.
- e) Sistema de Información de Monitoreo y Evaluación. Para darle cumplimiento a la presente literal se utilizarán los sistemas: Sistema de Registros Educativos para los Niveles de Educación Inicial, Preprimaria, Primaria y Media del Subsistema de Educación Escolar y el Sistema Nacional de Indicadores, autorizados a través de los Acuerdos Ministeriales 3916-2023 de fecha 29 de diciembre de 2023 y 1703-2013 de fecha 27 de junio de 2013 respectivamente.
- f) Periodicidad de las Evaluaciones. Al inicio y al final del Ciclo Escolar.
- g) Las condiciones a cumplir previo a los desembolsos. Las condiciones que la institución debe cumplir quedan establecidas en la presente cláusula.



NORMA LUNA CIPAQUE

Padre - madre o encargado



OSCAR JEOBANY ARANA LUNA

Becado

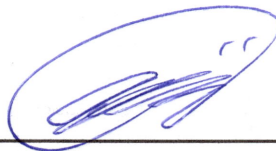
  
DIRECCIÓN  
PEN: *Renato*  
DIRECTOR ESTABLECIMIENTO

Licenciada MAYRA ARACELY MARTÍNEZ Y  
MARTÍNEZ

Director Departamental de Educación





**CONTRATO DE BECA BOLSAS DE ESTUDIO PARA FORMACIÓN DE BACHILLERES**  
**No.435-824-2025**

En la Dirección Departamental de Educación de DEDUC GUATEMALA SUR del Departamento de DEDUC GUATEMALA SUR, siendo las 13 horas con 23 minutos de fecha 25/05/2025, el (la) Licenciado (a) MAYRA ARACELY MARTÍNEZ Y MARTÍNEZ, actuando en calidad de Director(a) Departamental de Educación, quien se identifica con documento personal de identificación número 1775357172204, extendido por el Registro Nacional de Personas del municipio de AGUA BLANCA del Departamento de JUTIAPA; y por otra parte el señor(a) FELICITA ELIZABETH OSEIDA YOL, quien se identifica con documento personal de identificación número 2257089060501, extendido por el Registro Nacional de Personas del municipio de ESCUINTLA del Departamento de ESCUINTLA con residencia para recibir notificaciones 2 AVE. CERRO CORADO 14 MANZANA 22 actuando en calidad de (encargado, padre, madre) quién se responsabilizará del comportamiento, asistencia continua y rendimiento en las asignaturas que se imparten en el establecimiento educativo y para dar cumplimiento al Acuerdo Gubernativo 827-97 de fecha 02 de diciembre de 1997. Conviene celebrar **CONTRATO DE BECA BOLSA DE ESTUDIO**, Según Resolución Departamental No. DDEGS 915-2025 de fecha 23/05/2025.

**PRIMERA:** El (la) alumno (a) SAIDA YANIRA XICAJAB OSEIDA cursante del CUARTO grado Nivel DIVERSIFICADO Ciclo de Educación 2025 con código personal No. H673KKQ, inscrito en INSTITUTO NACIONAL DE EDUCACION DIVERSIFICADA con el código de establecimiento No. 01-14-0027-46.

**SEGUNDA:** El Ministerio de Educación se compromete a través de las Direcciones Departamentales de Educación, otorgar un aporte económico mensual de Ciento Cincuenta Quetzales Exactos (Q.150.00) durante 9 meses.

**TERCERA:** El alumno Bolsista tiene los siguientes derechos:

- a) Disfrutar de una asignación mensual de Q150.00 durante 9 meses.
- b) A través de la Sección de Administración de Programas de Apoyo del Departamento de Fortalecimiento a la Comunidad Educativa -DEFOCE- se atenderán casos de becarios que presenten alguna problemática especial.
- c) Gozar de suspensión de Bolsa hasta por un ciclo, cuando por enfermedad comprobada u otra causa plenamente justificada no pueda asistir a clase, debiendo presentar solicitud a la Dirección Departamental de Educación, si se comprueba lo solicitado podrá seguir gozando de la misma en el próximo ciclo lectivo.
- d) Gozar de otras prestaciones que se establezcan en el futuro.

**CUARTA:** El alumno Bolsista tiene las siguientes obligaciones:

- a) Rendimiento de 70 puntos anual.
- b) Una asistencia mínima de 80% presencial.
- c) Cumplir con los trabajos que se le asignen en el establecimiento educativo.
- d) Observar buen comportamiento en el plantel educativo.
- e) Participar activamente dentro de sus capacidades, en las actividades artísticas, deportivas y sociales que se organicen en el plantel.

**QUINTA:** De conformidad con el reglamento de becas, las mismas se cancelarán por los causales siguientes:

- a) Mal comportamiento debidamente comprobado, ya sea en el internado, plantel y hogar alojado.
- b) Cuando el estudiante repruebe una asignatura al finalizar el período lectivo del ciclo escolar, se exceptúan los casos en los que se justifique la reprobación por medio del estudio respectivo.
- c) Por enfermedad infecto-contagiosa, de carácter grave y permanente e incurable que padezca el estudiante.
- d) Por mejoramiento ostensible de la situación económica de la persona responsable de su sostenimiento, según estudio de la Sección de Administración de Programas de Apoyo del Departamento de Fortalecimiento a la comunidad Educativa.
- e) Por realizar estudios en establecimientos educativos distintos al centro donde se le concedió la Beca.
- f) Por abandonar el plantel por más de cinco días sin permiso o causa justificada.



- g) Por NO satisfacer al final del período lectivo el porcentaje mínimo de asistencia exigido por las normas respectivas.
- h) Por haber proporcionado información Socio Económica falsa.
- i) Por no hacer uso de la Beca dentro del término de treinta (30) días después de la notificación de adjudicación.

**SEXTA:** La presente cláusula se incluye en cumplimiento de lo regulado en el Artículo 5 del Acuerdo Gubernativo Número 55-2016 de fecha 28 de marzo de 2016.

- a) Condiciones de otorgamiento y uso. Las estipulaciones a las que hace referencia esta literal quedaron definidas en las cláusulas CUARTA y QUINTA del presente contrato.
- b) Programación de los desembolsos en la que se detalle el monto y el mes en que se efectuará el traslado. Según lo estipulado en el Reglamento de Becas para Estudiantes de Nivel de Educación Media en el Capítulo VIII, Artículo 36.
- c) Objetivo, metas e indicadores de resultados. El objetivo, metas e indicadores de resultados están estipulados en el CAPÍTULO V, Artículo 17 del Reglamento de Becas para Estudiantes del Nivel de Educación Media.
- d) Metodología a utilizar para la evaluación de impacto. Se encuentra estipulada en el Capítulo IX, Artículo 37 del Reglamento de Becas para Estudiantes del Nivel de Educación Media.
- e) Sistema de Información de Monitoreo y Evaluación. Para darle cumplimiento a la presente literal se utilizarán los sistemas: Sistema de Registros Educativos para los Niveles de Educación Inicial, Preprimaria, Primaria y Media del Subsistema de Educación Escolar y el Sistema Nacional de Indicadores, autorizados a través de los Acuerdos Ministeriales 3916-2023 de fecha 29 de diciembre de 2023 y 1703-2013 de fecha 27 de junio de 2013 respectivamente.
- f) Periodicidad de las Evaluaciones. Al inicio y al final del Ciclo Escolar.
- g) Las condiciones a cumplir previo a los desembolsos. Las condiciones que la institución debe cumplir quedan establecidas en la presente cláusula.

Elizabeth oseida

FELICITA ELIZABETH OSEIDA YOL

Padre - madre o encargado

Saida Yanira Xicajab

SAIDA YANIRA XICAJAB OSEIDA

Becado

PEM: Jorge Renato Dávila

Director Establecimiento

Licenciada MAYRA ARACELI MARTÍNEZ

Director Departamental de Educación



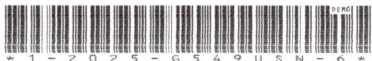

**CONTRATO DE BECA BOLSAS DE ESTUDIO PARA FORMACIÓN DE BACHILLERES**  
**No.436-824-2025**

En la Dirección Departamental de Educación de DIEDUC GUATEMALA SUR del Departamento de DIEDUC GUATEMALA SUR, siendo las 13 horas con 24 minutos de fecha 25/05/2025, el (la) Licenciado (a) MAYRA ARACELY MARTÍNEZ Y MARTÍNEZ, actuando en calidad de Director(a) Departamental de Educación, quien se identifica con documento personal de identificación número 1775357172204, extendido por el Registro Nacional de Personas del municipio de AGUA BLANCA del Departamento de JUTIAPA; y por otra parte el señor(a) LUCÍA QUETZALI GARCÍA CONDE, quien se identifica con documento personal de identificación número 2277931960101, extendido por el Registro Nacional de Personas del municipio de GUATEMALA del Departamento de GUATEMALA con residencia para recibir notificaciones LOTE 11 MNZANA J, COLONIA LA AMISTAD actuando en calidad de (encargado, padre, madre) quién se responsabilizará del comportamiento, asistencia continua y rendimiento en las asignaturas que se imparten en el establecimiento educativo y para dar cumplimiento al Acuerdo Gubernativo 827-97 de fecha 02 de diciembre de 1997. Conviene celebrar **CONTRATO DE BECA BOLSA DE ESTUDIO**, Según Resolución Departamental No. DDEGS 915-2025 de fecha 23/05/2025.

**PRIMERA:** El (la) alumno (a) SOFÍA LISBETH POZAS GARCÍA cursante del CUARTO grado Nivel DIVERSIFICADO Ciclo de Educación 2025 con código personal No. G549USN, inscrito en INSTITUTO NACIONAL DE EDUCACION DIVERSIFICADA con el código de establecimiento No. 01-14-0027-46.

**SEGUNDA:** El Ministerio de Educación se compromete a través de las Direcciones Departamentales de Educación, otorgar un aporte económico mensual de Ciento Cincuenta Quetzales Exactos (Q.150.00) durante 9 meses.

**TERCERA:** El alumno Bolsista tiene los siguientes derechos:

- a) Disfrutar de una asignación mensual de Q150.00 durante 9 meses.
- b) A través de la Sección de Administración de Programas de Apoyo del Departamento de Fortalecimiento a la Comunidad Educativa -DEFOCE- se atenderán casos de becarios que presenten alguna problemática especial.
- c) Gozar de suspensión de Bolsa hasta por un ciclo, cuando por enfermedad comprobada u otra causa plenamente justificada no pueda asistir a clase, debiendo presentar solicitud a la Dirección Departamental de Educación, si se comprueba lo solicitado podrá seguir gozando de la misma en el próximo ciclo lectivo.
- d) Gozar de otras prestaciones que se establezcan en el futuro.

**CUARTA:** El alumno Bolsista tiene las siguientes obligaciones:

- a) Rendimiento de 70 puntos anual.
- b) Una asistencia mínima de 80% presencial.
- c) Cumplir con los trabajos que se le asignen en el establecimiento educativo.
- d) Observar buen comportamiento en el plantel educativo.
- e) Participar activamente dentro de sus capacidades, en las actividades artísticas, deportivas y sociales que se organicen en el plantel.

**QUINTA:** De conformidad con el reglamento de becas, las mismas se cancelarán por los causales siguientes:

- a) Mal comportamiento debidamente comprobado, ya sea en el internado, plantel y hogar alojado.
- b) Cuando el estudiante repruebe una asignatura al finalizar el período lectivo del ciclo escolar, se exceptúan los casos en los que se justifique la reprobación por medio del estudio respectivo.
- c) Por enfermedad infecto-contagiosa, de carácter grave y permanente e incurable que padezca el estudiante.
- d) Por mejoramiento ostensible de la situación económica de la persona responsable de su sostenimiento, según estudio de la Sección de Administración de Programas de Apoyo del Departamento de Fortalecimiento a la comunidad Educativa.
- e) Por realizar estudios en establecimientos educativos distintos al centro donde se le concedió la Beca.
- f) Por abandonar el plantel por más de cinco días sin permiso o causa justificada.



- g) Por NO satisfacer al final del período lectivo el porcentaje mínimo de asistencia exigido por las normas respectivas.
- h) Por haber proporcionado información Socio Económica falsa.
- i) Por no hacer uso de la Beca dentro del término de treinta (30) días después de la notificación de adjudicación.

**SEXTA:** La presente cláusula se incluye en cumplimiento de lo regulado en el Artículo 5 del Acuerdo Gubernativo Número 55-2016 de fecha 28 de marzo de 2016.

- a) Condiciones de otorgamiento y uso. Las estipulaciones a las que hace referencia esta literal quedaron definidas en las cláusulas CUARTA y QUINTA del presente contrato.
- b) Programación de los desembolsos en la que se detalle el monto y el mes en que se efectuará el traslado. Según lo estipulado en el Reglamento de Becas para Estudiantes de Nivel de Educación Media en el Capítulo VIII, Artículo 36.
- c) Objetivo, metas e indicadores de resultados. El objetivo, metas e indicadores de resultados están estipulados en el CAPITULO V, Artículo 17 del Reglamento de Becas para Estudiantes del Nivel de Educación Media
- d) Metodología a utilizar para la evaluación de impacto. Se encuentra estipulada en el Capítulo IX, Artículo 37 del Reglamento de Becas para Estudiantes del Nivel de Educación Media.
- e) Sistema de Información de Monitoreo y Evaluación. Para darle cumplimiento a la presente literal se utilizarán los sistemas: Sistema de Registros Educativos para los Niveles de Educación Inicial, Preprimaria, Primaria y Media del Subsistema de Educación Escolar y el Sistema Nacional de Indicadores, autorizados a través de los Acuerdos Ministeriales 3916-2023 de fecha 29 de diciembre de 2023 y 1703-2013 de fecha 27 de junio de 2013 respectivamente.
- f) Periodicidad de las Evaluaciones. Al inicio y al final del Ciclo Escolar.
- g) Las condiciones a cumplir previo a los desembolsos. Las condiciones que la institución debe cumplir quedan establecidas en la presente cláusula.

LUCÍA QUETZALI GARCÍA CONDE

Padre - madre o encargado

SOFÍA LISBETH POZAS GARCÍA

SOFÍA LISBETH POZAS GARCÍA

Becado

Director Establecimiento

Licenciada MAYRA ARACELY MARTÍNEZ  
MARTÍNEZ  
Director Departamental de Educación





**CONTRATO DE BECA BOLSAS DE ESTUDIO PARA FORMACIÓN DE BACHILLERES**  
**No.437-824-2025**

En la Dirección Departamental de Educación de DIEDUC GUATEMALA SUR del Departamento de DIEDUC GUATEMALA SUR, siendo las 13 horas con 25 minutos de fecha 25/05/2025, el (la) Licenciado (a) MAYRA ARACELY MARTÍNEZ Y MARTÍNEZ, actuando en calidad de Director(a) Departamental de Educación, quien se identifica con documento personal de identificación número 1775357172204, extendido por el Registro Nacional de Personas del municipio de AGUA BLANCA del Departamento de JUTIAPA; y por otra parte el señor(a) DELMI PAOLA RAMÍREZ HERNÁNDEZ, quien se identifica con documento personal de identificación número 2137623740114, extendido por el Registro Nacional de Personas del municipio de AMATITLAN del Departamento de GUATEMALA con residencia para recibir notificaciones 8 AV 3-51 CANTÓN HOSPITAL AMATITLÁN actuando en calidad de (encargado, padre, madre) quién se responsabilizará del comportamiento, asistencia continua y rendimiento en las asignaturas que se imparten en el establecimiento educativo y para dar cumplimiento al Acuerdo Gubernativo 827-97 de fecha 02 de diciembre de 1997. Conviene celebrar **CONTRATO DE BECA BOLSA DE ESTUDIO**, Según Resolución Departamental No. DDEGS 915-2025 de fecha 23/05/2025.

**PRIMERA:** El (la) alumno (a) STYVEN ARMANDO DE PAZ HERNÁNDEZ cursante del CUARTO grado Nivel DIVERSIFICADO Ciclo de Educación 2025 con código personal No. H635PNM, inscrito en INSTITUTO NACIONAL DE EDUCACION DIVERSIFICADA con el código de establecimiento No. 01-14-0027-46.

**SEGUNDA:** El Ministerio de Educación se compromete a través de las Direcciones Departamentales de Educación, otorgar un aporte económico mensual de Ciento Cincuenta Quetzales Exactos (Q.150.00) durante 9 meses.

**TERCERA:** El alumno Bolsista tiene los siguientes derechos:

- a) Disfrutar de una asignación mensual de Q150.00 durante 9 meses.
- b) A través de la Sección de Administración de Programas de Apoyo del Departamento de Fortalecimiento a la Comunidad Educativa -DEFOCE- se atenderán casos de becarios que presenten alguna problemática especial.
- c) Gozar de suspensión de Bolsa hasta por un ciclo, cuando por enfermedad comprobada u otra causa plenamente justificada no pueda asistir a clase, debiendo presentar solicitud a la Dirección Departamental de Educación, si se comprueba lo solicitado podrá seguir gozando de la misma en el próximo ciclo lectivo.
- d) Gozar de otras prestaciones que se establezcan en el futuro.

**CUARTA:** El alumno Bolsista tiene las siguientes obligaciones:

- a) Rendimiento de 70 puntos anual.
- b) Una asistencia mínima de 80% presencial.
- c) Cumplir con los trabajos que se le asignen en el establecimiento educativo.
- d) Observar buen comportamiento en el plantel educativo.
- e) Participar activamente dentro de sus capacidades, en las actividades artísticas, deportivas y sociales que se organicen en el plantel.

**QUINTA:** De conformidad con el reglamento de becas, las mismas se cancelarán por los causales siguientes:

- a) Mal comportamiento debidamente comprobado, ya sea en el internado, plantel y hogar alojado.
- b) Cuando el estudiante repruebe una asignatura al finalizar el período lectivo del ciclo escolar, se exceptúan los casos en los que se justifique la reprobación por medio del estudio respectivo.
- c) Por enfermedad infecto-contagiosa, de carácter grave y permanente e incurable que padezca el estudiante.
- d) Por mejoramiento ostensible de la situación económica de la persona responsable de su sostenimiento, según estudio de la Sección de Administración de Programas de Apoyo del Departamento de Fortalecimiento a la comunidad Educativa.
- e) Por realizar estudios en establecimientos educativos distintos al centro donde se le concedió la Beca.



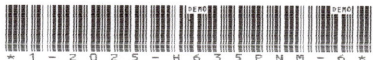

- f) Por abandonar el plantel por más de cinco días sin permiso o causa justificada.
- g) Por NO satisfacer al final del período lectivo el porcentaje mínimo de asistencia exigido por las normas respectivas.
- h) Por haber proporcionado información Socio Económica falsa.
- i) Por no hacer uso de la Beca dentro del término de treinta (30) días después de la notificación de adjudicación.

**SEXTA:** La presente cláusula se incluye en cumplimiento de lo regulado en el Artículo 5 del Acuerdo Gubernativo Número 55-2016 de fecha 28 de marzo de 2016.

- a) Condiciones de otorgamiento y uso. Las estipulaciones a las que hace referencia esta literal quedaron definidas en las cláusulas CUARTA y QUINTA del presente contrato.
- b) Programación de los desembolsos en la que se detalle el monto y el mes en que se efectuará el traslado. Según lo estipulado en el Reglamento de Becas para Estudiantes de Nivel de Educación Media en el Capítulo VIII, Artículo 36.
- c) Objetivo, metas e indicadores de resultados. El objetivo, metas e indicadores de resultados están estipulados en el CAPITULO V, Artículo 17 del Reglamento de Becas para Estudiantes del Nivel de Educación Media
- d) Metodología a utilizar para la evaluación de impacto. Se encuentra estipulada en el Capítulo IX, Artículo 37 del Reglamento de Becas para Estudiantes del Nivel de Educación Media.
- e) Sistema de Información de Monitoreo y Evaluación. Para darle cumplimiento a la presente literal se utilizarán los sistemas: Sistema de Registros Educativos para los Niveles de Educación Inicial, Preprimaria, Primaria y Media del Subsistema de Educación Escolar y el Sistema Nacional de Indicadores, autorizados a través de los Acuerdos Ministeriales 3916-2023 de fecha 29 de diciembre de 2023 y 1703-2013 de fecha 27 de junio de 2013 respectivamente.
- f) Periodicidad de las Evaluaciones. Al inicio y al final del Ciclo Escolar.
- g) Las condiciones a cumplir previo a los desembolsos. Las condiciones que la institución debe cumplir quedan establecidas en la presente cláusula.

Delmi Ramirez

DELMÍ PAOLA RAMÍREZ  
HERNÁNDEZ  
Padre - madre o encargado

Styven Armando De Paz

STYVEN ARMANDO DE PAZ  
HERNÁNDEZ  
Becado

Pere. Jorge Renato  
Director Establecimiento



Licenciada MAYRA ARACELY MARTÍNEZ  
MARTÍNEZ  
Director Departamental de Educación



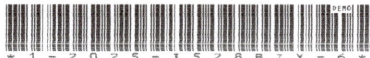

**CONTRATO DE BECA BOLSAS DE ESTUDIO PARA FORMACIÓN DE BACHILLERES**  
**No.438-824-2025**

En la Dirección Departamental de Educación de DIEDUC GUATEMALA SUR del Departamento de DIEDUC GUATEMALA SUR, siendo las 13 horas con 25 minutos de fecha 25/05/2025, el (la) Licenciado (a) MAYRA ARACELY MARTÍNEZ Y MARTÍNEZ, actuando en calidad de Director(a) Departamental de Educación, quien se identifica con documento personal de identificación número 1775357172204, extendido por el Registro Nacional de Personas del municipio de AGUA BLANCA del Departamento de JUTIAPA; y por otra parte el señor(a) JORGE LÓPEZ RAMÍREZ, quien se identifica con documento personal de identificación número 3741548481206, extendido por el Registro Nacional de Personas del municipio de CONCEPCION TUTUAPA del Departamento de SAN MARCOS con residencia para recibir notificaciones COLONIA CERRO CORADO actuando en calidad de (encargado, padre, madre) quién se responsabilizará del comportamiento, asistencia continua y rendimiento en las asignaturas que se imparten en el establecimiento educativo y para dar cumplimiento al Acuerdo Gubernativo 827-97 de fecha 02 de diciembre de 1997. Conviene celebrar **CONTRATO DE BECA BOLSA DE ESTUDIO**, Según Resolución Departamental No. DDEGS 915-2025 de fecha 23/05/2025.

**PRIMERA:** El (la) alumno (a) SULMA LETICIA LÓPEZ PERPUAC cursante del CUARTO grado Nivel DIVERSIFICADO Ciclo de Educación 2025 con código personal No. I528BZY, inscrito en INSTITUTO NACIONAL DE EDUCACION DIVERSIFICADA con el código de establecimiento No. 01-14-0027-46.

**SEGUNDA:** El Ministerio de Educación se compromete a través de las Direcciones Departamentales de Educación, otorgar un aporte económico mensual de Ciento Cincuenta Quetzales Exactos (Q.150.00) durante 9 meses.

**TERCERA:** El alumno Bolsista tiene los siguientes derechos:

- a) Disfrutar de una asignación mensual de Q150.00 durante 9 meses.
- b) A través de la Sección de Administración de Programas de Apoyo del Departamento de Fortalecimiento a la Comunidad Educativa -DEFOCE- se atenderán casos de becarios que presenten alguna problemática especial.
- c) Gozar de suspensión de Bolsa hasta por un ciclo, cuando por enfermedad comprobada u otra causa plenamente justificada no pueda asistir a clase, debiendo presentar solicitud a la Dirección Departamental de Educación, si se comprueba lo solicitado podrá seguir gozando de la misma en el próximo ciclo lectivo.
- d) Gozar de otras prestaciones que se establezcan en el futuro.

**CUARTA:** El alumno Bolsista tiene las siguientes obligaciones:

- a) Rendimiento de 70 puntos anual.
- b) Una asistencia mínima de 80% presencial.
- c) Cumplir con los trabajos que se le asignen en el establecimiento educativo.
- d) Observar buen comportamiento en el plantel educativo.
- e) Participar activamente dentro de sus capacidades, en las actividades artísticas, deportivas y sociales que se organicen en el plantel.

**QUINTA:** De conformidad con el reglamento de becas, las mismas se cancelarán por los causales siguientes:

- a) Mal comportamiento debidamente comprobado, ya sea en el internado, plantel y hogar alojado.
- b) Cuando el estudiante repruebe una asignatura al finalizar el período lectivo del ciclo escolar, se exceptúan los casos en los que se justifique la reprobación por medio del estudio respectivo.
- c) Por enfermedad infecto-contagiosa, de carácter grave y permanente e incurable que padezca el estudiante.
- d) Por mejoramiento ostensible de la situación económica de la persona responsable de su sostenimiento, según estudio de la Sección de Administración de Programas de Apoyo del Departamento de Fortalecimiento a la comunidad Educativa.
- e) Por realizar estudios en establecimientos educativos distintos al centro donde se le concedió la Beca.
- f) Por abandonar el plantel por más de cinco días sin permiso o causa justificada.

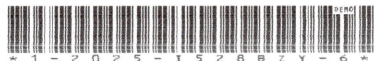

- g) Por NO satisfacer al final del período lectivo el porcentaje mínimo de asistencia exigido por las normas respectivas.
- h) Por haber proporcionado información Socio Económica falsa.
- i) Por no hacer uso de la Beca dentro del término de treinta (30) días después de la notificación de adjudicación.

**SEXTA:** La presente cláusula se incluye en cumplimiento de lo regulado en el Artículo 5 del Acuerdo Gubernativo Número 55-2016 de fecha 28 de marzo de 2016.

- a) Condiciones de otorgamiento y uso. Las estipulaciones a las que hace referencia esta literal quedaron definidas en las cláusulas CUARTA y QUINTA del presente contrato.
- b) Programación de los desembolsos en la que se detalle el monto y el mes en que se efectuará el traslado. Según lo estipulado en el Reglamento de Becas para Estudiantes de Nivel de Educación Media en el Capítulo VIII, Artículo 36.
- c) Objetivo, metas e indicadores de resultados. El objetivo, metas e indicadores de resultados están estipulados en el CAPITULO V, Artículo 17 del Reglamento de Becas para Estudiantes del Nivel de Educación Media.
- d) Metodología a utilizar para la evaluación de impacto. Se encuentra estipulada en el Capítulo IX, Artículo 37 del Reglamento de Becas para Estudiantes del Nivel de Educación Media.
- e) Sistema de Información de Monitoreo y Evaluación. Para darle cumplimiento a la presente literal se utilizarán los sistemas: Sistema de Registros Educativos para los Niveles de Educación Inicial, Preprimaria, Primaria y Media del Subsistema de Educación Escolar y el Sistema Nacional de Indicadores, autorizados a través de los Acuerdos Ministeriales 3916-2023 de fecha 29 de diciembre de 2023 y 1703-2013 de fecha 27 de junio de 2013 respectivamente.
- f) Periodicidad de las Evaluaciones. Al inicio y al final del Ciclo Escolar.
- g) Las condiciones a cumplir previo a los desembolsos. Las condiciones que la institución debe cumplir quedan establecidas en la presente cláusula.

Jorge López RAMÍREZ Sulma Leticia López PERPUAC

JORGE LÓPEZ RAMÍREZ

SULMA LETICIA LÓPEZ PERPUAC

Padre - madre o encargado

Becado

PEM: Opus Renato Alvarado  
Director Establecimiento



Licenciada MAYRA ARACELY MARTÍNEZ

Director Departamental de Educación





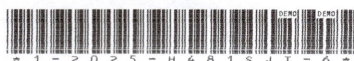

**CONTRATO DE BECA BOLSAS DE ESTUDIO PARA FORMACIÓN DE BACHILLERES**  
**No.439-824-2025**

En la Dirección Departamental de Educación de DIDEDUC GUATEMALA SUR del Departamento de DIDEDUC GUATEMALA SUR, siendo las 13 horas con 26 minutos de fecha 25/05/2025, el (la) Licenciado (a) MAYRA ARACELY MARTÍNEZ Y MARTÍNEZ, actuando en calidad de Director(a) Departamental de Educación, quien se identifica con documento personal de identificación número 1775357172204, extendido por el Registro Nacional de Personas del municipio de AGUA BLANCA del Departamento de JUTIAPA; y por otra parte el señor(a) TOMÁS MATEO XIQUIN, quien se identifica con documento personal de identificación número 1632154131406, extendido por el Registro Nacional de Personas del municipio de SANTO TOMAS CHICHICASTENANGO del Departamento de QUICHE con residencia para recibir notificaciones 3 AVENIDA LOTE 114 ALDEA LLANO DE ANIMAS actuando en calidad de (encargado, padre, madre) quién se responsabilizará del comportamiento, asistencia continua y rendimiento en las asignaturas que se imparten en el establecimiento educativo y para dar cumplimiento al Acuerdo Gubernativo 827-97 de fecha 02 de diciembre de 1997. Conviene celebrar **CONTRATO DE BECA BOLSA DE ESTUDIO**, Según Resolución Departamental No. DDEGS 915-2025 de fecha 23/05/2025.

**PRIMERA:** El (la) alumno (a) YANETH ABIGAIL MATEO POL cursante del CUARTO grado Nivel DIVERSIFICADO Ciclo de Educación 2025 con código personal No. H481SJT, inscrito en INSTITUTO NACIONAL DE EDUCACION DIVERSIFICADA con el código de establecimiento No. 01-14-0027-46.

**SEGUNDA:** El Ministerio de Educación se compromete a través de las Direcciones Departamentales de Educación, otorgar un aporte económico mensual de Ciento Cincuenta Quetzales Exactos (Q.150.00) durante 9 meses.

**TERCERA:** El alumno Bolsista tiene los siguientes derechos:

- a) Disfrutar de una asignación mensual de Q150.00 durante 9 meses.
- b) A través de la Sección de Administración de Programas de Apoyo del Departamento de Fortalecimiento a la Comunidad Educativa -DEFOCE- se atenderán casos de becarios que presenten alguna problemática especial.
- c) Gozar de suspensión de Bolsa hasta por un ciclo, cuando por enfermedad comprobada u otra causa plenamente justificada no pueda asistir a clase, debiendo presentar solicitud a la Dirección Departamental de Educación, si se comprueba lo solicitado podrá seguir gozando de la misma en el próximo ciclo lectivo.
- d) Gozar de otras prestaciones que se establezcan en el futuro.

**CUARTA:** El alumno Bolsista tiene las siguientes obligaciones:

- a) Rendimiento de 70 puntos anual.
- b) Una asistencia mínima de 80% presencial.
- c) Cumplir con los trabajos que se le asignen en el establecimiento educativo.
- d) Observar buen comportamiento en el plantel educativo.
- e) Participar activamente dentro de sus capacidades, en las actividades artísticas, deportivas y sociales que se organicen en el plantel.

**QUINTA:** De conformidad con el reglamento de becas, las mismas se cancelarán por los causales siguientes:

- a) Mal comportamiento debidamente comprobado, ya sea en el internado, plantel y hogar alojado.
- b) Cuando el estudiante repruebe una asignatura al finalizar el período lectivo del ciclo escolar, se exceptúan los casos en los que se justifique la reprobación por medio del estudio respectivo.
- c) Por enfermedad infecto-contagiosa, de carácter grave y permanente e incurable que padezca el estudiante.
- d) Por mejoramiento ostensible de la situación económica de la persona responsable de su sostenimiento, según estudio de la Sección de Administración de Programas de Apoyo del Departamento de Fortalecimiento a la comunidad Educativa.
- e) Por realizar estudios en establecimientos educativos distintos al centro donde se le concedió la Beca.

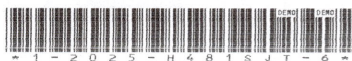

- f) Por abandonar el plantel por más de cinco días sin permiso o causa justificada.
- g) Por NO satisfacer al final del período lectivo el porcentaje mínimo de asistencia exigido por las normas respectivas.
- h) Por haber proporcionado información Socio Económica falsa.
- i) Por no hacer uso de la Beca dentro del termino de treinta (30) días después de la notificación de adjudicación.

**SEXTA:** La presente cláusula se incluye en cumplimiento de lo regulado en el Artículo 5 del Acuerdo Gubernativo Número 55-2016 de fecha 28 de marzo de 2016.

- a) Condiciones de otorgamiento y uso. Las estipulaciones a las que hace referencia esta literal quedaron definidas en las cláusulas CUARTA y QUINTA del presente contrato.
- b) Programación de los desembolsos en la que se detalle el monto y el mes en que se efectuará el traslado. Según lo estipulado en el Reglamento de Becas para Estudiantes de Nivel de Educación Media en el Capítulo VIII, Artículo 36.
- c) Objetivo, metas e indicadores de resultados. El objetivo, metas e indicadores de resultados están estipulados en el CAPITULO V, Artículo 17 del Reglamento de Becas para Estudiantes del Nivel de Educación Media
- d) Metodología a utilizar para la evaluación de impacto. Se encuentra estipulada en el Capítulo IX, Artículo 37 del Reglamento de Becas para Estudiantes del Nivel de Educación Media.
- e) Sistema de Información de Monitoreo y Evaluación. Para darle cumplimiento a la presente literal se utilizarán los sistemas: Sistema de Registros Educativos para los Niveles de Educación Inicial, Preprimaria, Primaria y Media del Subsistema de Educación Escolar y el Sistema Nacional de Indicadores, autorizados a través de los Acuerdos Ministeriales 3916-2023 de fecha 29 de diciembre de 2023 y 1703-2013 de fecha 27 de junio de 2013 respectivamente.
- f) Periodicidad de las Evaluaciones. Al inicio y al final del Ciclo Escolar.
- g) Las condiciones a cumplir previo a los desembolsos. Las condiciones que la institución debe cumplir quedan establecidas en la presente cláusula.

TOMÁS MATEO XIQUIN

Padre - madre o encargado

YANETH ABIGAIL MATEO POL

Becado

Director Establecimiento

Licenciada MAYRA ARACELY MARTÍNEZ  
MARTÍNEZ

Director Departamental de Educación





**CONTRATO DE BECA BOLSAS DE ESTUDIO PARA FORMACIÓN DE BACHILLERES**  
**No.440-824-2025**

En la Dirección Departamental de Educación de DIDEDUC GUATEMALA SUR del Departamento de DIDEDUC GUATEMALA SUR, siendo las 13 horas con 44 minutos de fecha 25/05/2025, el (la) Licenciado (a) MAYRA ARACELY MARTÍNEZ Y MARTÍNEZ, actuando en calidad de Director(a) Departamental de Educación, quien se identifica con documento personal de identificación número 1775357172204, extendido por el Registro Nacional de Personas del municipio de AGUA BLANCA del Departamento de JUTIAPA; y por otra parte el señor(a) MELIDA MARILIN MAZARIEGOS RUIZ, quien se identifica con documento personal de identificación número 2350099380101, extendido por el Registro Nacional de Personas del municipio de GUATEMALA del Departamento de GUATEMALA con residencia para recibir notificaciones 7 AVENIDA 3-57 ZONA 4 LINDA VISTA VILLA NUEVA actuando en calidad de (encargado, padre, madre) quién se responsabilizará del comportamiento, asistencia continua y rendimiento en las asignaturas que se imparten en el establecimiento educativo y para dar cumplimiento al Acuerdo Gubernativo 827-97 de fecha 02 de diciembre de 1997. Conviene celebrar **CONTRATO DE BECA BOLSA DE ESTUDIO**, Según Resolución Departamental No. DDEGS 915-2025 de fecha 23/05/2025.

**PRIMERA:** El (la) alumno (a) ALISON FABIOLA CANEL MAZARIEGOS cursante del QUINTO grado Nivel DIVERSIFICADO Ciclo de Educación 2025 con código personal No. E462CFN, inscrito en INSTITUTO NACIONAL DE EDUCACION DIVERSIFICADA con el código de establecimiento No. 01-15-0075-46.

**SEGUNDA:** El Ministerio de Educación se compromete a través de las Direcciones Departamentales de Educación, otorgar un aporte económico mensual de Ciento Cincuenta Quetzales Exactos (Q.150.00) durante 9 meses.

**TERCERA:** El alumno Bolsista tiene los siguientes derechos:

- a) Disfrutar de una asignación mensual de Q150.00 durante 9 meses.
- b) A través de la Sección de Administración de Programas de Apoyo del Departamento de Fortalecimiento a la Comunidad Educativa -DEFOCE- se atenderán casos de becarios que presenten alguna problemática especial.
- c) Gozar de suspensión de Bolsa hasta por un ciclo, cuando por enfermedad comprobada u otra causa plenamente justificada no pueda asistir a clase, debiendo presentar solicitud a la Dirección Departamental de Educación, si se comprueba lo solicitado podrá seguir gozando de la misma en el próximo ciclo lectivo.
- d) Gozar de otras prestaciones que se establezcan en el futuro.

**CUARTA:** El alumno Bolsista tiene las siguientes obligaciones:

- a) Rendimiento de 70 puntos anual.
- b) Una asistencia mínima de 80% presencial.
- c) Cumplir con los trabajos que se le asignen en el establecimiento educativo.
- d) Observar buen comportamiento en el plantel educativo.
- e) Participar activamente dentro de sus capacidades, en las actividades artísticas, deportivas y sociales que se organicen en el plantel.

**QUINTA:** De conformidad con el reglamento de becas, las mismas se cancelarán por los causales siguientes:

- a) Mal comportamiento debidamente comprobado, ya sea en el internado, plantel y hogar alojado.
- b) Cuando el estudiante repruebe una asignatura al finalizar el período lectivo del ciclo escolar, se exceptúan los casos en los que se justifique la reprobación por medio del estudio respectivo.
- c) Por enfermedad infecto-contagiosa, de carácter grave y permanente e incurable que padezca el estudiante.
- d) Por mejoramiento ostensible de la situación económica de la persona responsable de su sostenimiento, según estudio de la Sección de Administración de Programas de Apoyo del Departamento de Fortalecimiento a la comunidad Educativa.
- e) Por realizar estudios en establecimientos educativos distintos al centro donde se le concedió la Beca.



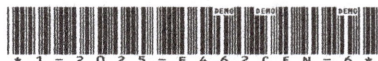

- f) Por abandonar el plantel por más de cinco días sin permiso o causa justificada.
- g) Por NO satisfacer al final del período lectivo el porcentaje mínimo de asistencia exigido por las normas respectivas.
- h) Por haber proporcionado información Socio Económica falsa.
- i) Por no hacer uso de la Beca dentro del termino de treinta (30) días después de la notificación de adjudicación.

**SEXTA:** La presente cláusula se incluye en cumplimiento de lo regulado en el Artículo 5 del Acuerdo Gubernativo Número 55-2016 de fecha 28 de marzo de 2016.

- a) Condiciones de otorgamiento y uso. Las estipulaciones a las que hace referencia esta literal quedaron definidas en las cláusulas CUARTA y QUINTA del presente contrato.
- b) Programación de los desembolsos en la que se detalle el monto y el mes en que se efectuará el traslado. Según lo estipulado en el Reglamento de Becas para Estudiantes de Nivel de Educación Media en el Capítulo VIII, Artículo 36.
- c) Objetivo, metas e indicadores de resultados. El objetivo, metas e indicadores de resultados están estipulados en el CAPITULO V, Artículo 17 del Reglamento de Becas para Estudiantes del Nivel de Educación Media
- d) Metodología a utilizar para la evaluación de impacto. Se encuentra estipulada en el Capítulo IX, Artículo 37 del Reglamento de Becas para Estudiantes del Nivel de Educación Media.
- e) Sistema de Información de Monitoreo y Evaluación. Para darle cumplimiento a la presente literal se utilizarán los sistemas: Sistema de Registros Educativos para los Niveles de Educación Inicial, Preprimaria, Primaria y Media del Subsistema de Educación Escolar y el Sistema Nacional de Indicadores, autorizados a través de los Acuerdos Ministeriales 3916-2023 de fecha 29 de diciembre de 2023 y 1703-2013 de fecha 27 de junio de 2013 respectivamente.
- f) Periodicidad de las Evaluaciones. Al inicio y al final del Ciclo Escolar.
- g) Las condiciones a cumplir previo a los desembolsos. Las condiciones que la institución debe cumplir quedan establecidas en la presente cláusula.

  
MELIDA MARILÍN MAZARIEGOS RUIZ

Padre - madre o encargado

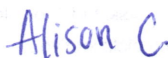
  
Alison C.

ALISON FABIOLA CANEL  
MAZARIEGOS  
Becado

  
Arnoldo Vinicio Matz  
Gómez  
Director Establecimiento



  
Licenciada MAYRA ARACELY MARTÍNEZ Y  
MARTÍNEZ  
Director Departamental de Educación

