

ram 67 folios



Guatemala, 20 de marzo de 2014
OFICIO DAFI-DP No. 621

2014-21021
CENTRO DE ATENCIÓN AL USUARIO - CAU
SECRETARÍA GENERAL
MINISTERIO DE FINANZAS PÚBLICAS
RECEBIDO
21 MAR 2014
2413 f

Licenciada
María Concepción Castro
Ministra de Finanzas Públicas
Su Despacho

Licenciada Castro:

Tengo el agrado de dirigirme a usted, para remitirle el Informe de Rendición de Cuentas del Ministerio de Educación, correspondiente al ejercicio fiscal 2013, con la finalidad que dicho informe sea publicado en el sitio web, que para el efecto el Ministerio de Finanzas Públicas establezca, de conformidad a lo estipulado en el Artículo 4 del Decreto número 101-97 del Congreso de la República de Guatemala, Ley Orgánica del Presupuesto y sus reformas.

Sin otro particular me suscribo de usted, deferentemente,

DIRECCION TECNICA DEL PRESUPUESTO
RECIBIDO
21 MAR 2014
LTP
Firma: [Signature] Hora: 03.50

[Signature]
Lic. José Donato Jarrín Valenzuela
DIRECTOR
Dirección de Administración Financiera/DAFI
Ministerio de Educación

MINISTERIO DE ADMINISTRACION FINANCIERA
DAFI
MINISTERIO DE EDUCACION

MINISTERIO DE EDUCACION
DIRECCION DE PLANIFICACION EDUCATIVA-DIPLAN
RECIBIDO
21 MAR 2014
Hoy a las [Signature] Hrs. [Signature] Mts.
Por: [Signature]

Adjunto: Lo indicado.

JDCV/BPVR/LFPM/mjao.
c.c. Dirección Técnica del Presupuesto del MINFIN
DIPLAN/MINEDUC
Archivo

6a. calle 1-87, zona 10. Teléfono 2411-9595

26



1255

Guatemala, 18 de marzo de 2014
Oficio DIPLAN No. 378-2014

Licenciado
José Donaldo Carías Valenzuela
Director de Administración Financiera -DAFI-
Presente

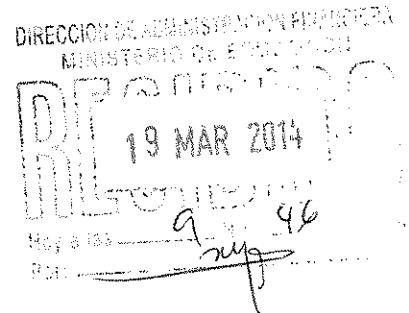

Estimado Lic. Carías:

De manera atenta me dirijo a usted, para enviarle el **Informe de Rendición de Cuentas del Ejercicio Fiscal 2013**, que contiene la información que le corresponde realizar a la Dirección de Planificación Educativa -DIPLAN-, el cual consta de 12 folios y que da cumplimiento al Decreto 13-2013 del Congreso de la República de Guatemala.

Se solicita a la Dirección de Administración Financiera -DAFI-, se sirvan adjuntar la información financiera correspondiente, para su posterior traslado al Ministerio de Finanzas Públicas.

Sin otro particular, me suscribo de usted,

Atentamente,

Licda. Lorena Anabella Morales Quiroa
Sub Directora de Planificación Institucional
Dirección de Planificación Educativa

Vo. Bo.

Licda. Ericka Hernández Méndez
DIRECTORA
Dirección Planificación Educativa
- DIPLAN -

EHM/LAM/ala

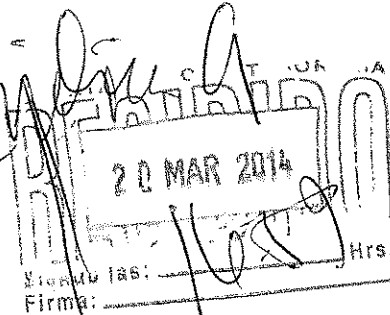



Gobierno de Guatemala

Ministerio de Educación

**Informe de Rendición de Cuentas
Del Ejercicio Fiscal 2013**

Ministerio de Educación -MINEDUC-

Marzo/2014

Indicadores Educativos

Para el ejercicio 2013, el Ministerio de Educación, en su planificación por resultados se plantea mejorar los indicadores de eficiencia interna, principalmente los de promoción en varios niveles educativos, los que se describen a continuación:

- Incrementar para el año 2015 alrededor de un 10.6% la tasa de variación acumulada de la matrícula atendida por el sector oficial (Año Base 2012).
- Sostener la tasa de retención en un 85.5% del nivel Preprimario en la población bilingüe durante el período 2013 al 2015 en el sector oficial.
- Sostener entre 87.3% y 87.9% la tasa de promoción en el nivel Primario monolingüe, durante el período 2013 -2015 en el sector oficial.
- Sostener entre 80.4% y 80.5% la tasa de promoción en el nivel Primario bilingüe, durante el período 2013-2015 en el sector oficial.
- Incrementar para el año 2015 alrededor de un 8.5% la tasa de variación acumulada en la matrícula del ciclo de educación Básica en el sector oficial.
- Incrementar para el año 2015 alrededor de un 9.6% la tasa de variación acumulada en la matrícula atendida del ciclo de educación Diversificada en el sector oficial.

Medidas de transparencia y calidad del gasto (Decreto 13-2013)

El Ministerio de Educación, ejecutó el presupuesto 2013, con base a su Plan Operativo Anual - POA-. Aplicando los principios de transparencia, dio cumplimiento a lo que establece el Decreto 30-2012 del Congreso de la República de Guatemala, "Ley del Presupuesto de Ingresos y Egresos del Estado para el Ejercicio Fiscal 2013", publicando en la página web del Ministerio de Educación, la información correspondiente, ingresando a la página: <http://www.mineduc.gob.gt> y seleccionando la imagen siguiente:



Adicionalmente, se diseñó e implementó una plataforma electrónica para que toda la población guatemalteca tenga acceso al **Sistema Nacional de Indicadores Educativos** y para transparentar los procesos de trabajo que realiza el Gobierno en materia educativa, convirtiéndose en una herramienta para la planificación, toma de decisiones y rendición de cuentas, respondiendo a las políticas de transparencia del Gobierno de Guatemala, ingresando a la página estadística.mineduc.gob.gt

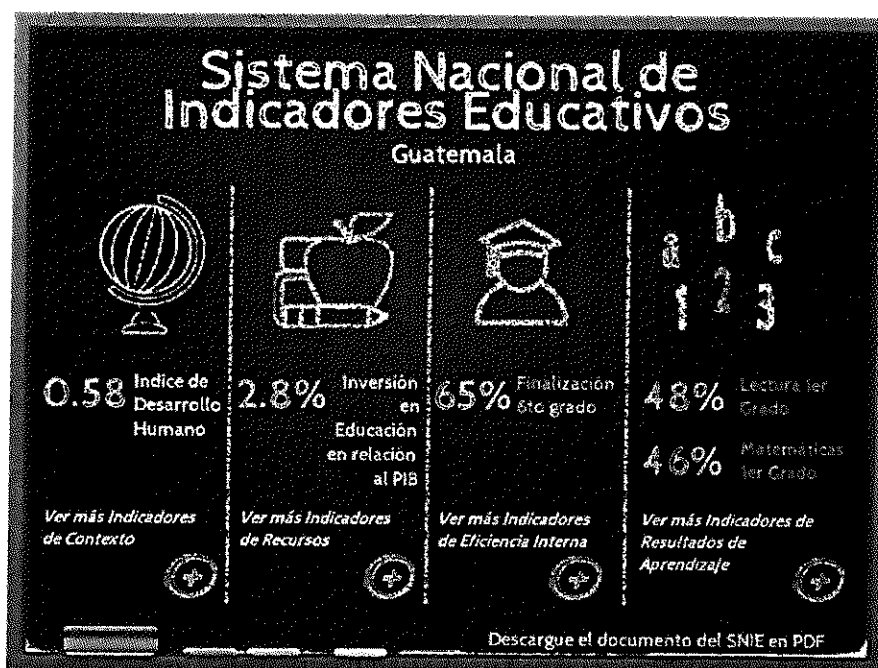

Aunado a lo anterior, por medio del Acuerdo Ministerial No. 1336-2013 de fecha 08 de mayo de 2013, se creó el Grupo Técnico de Trabajo Interno para la Gestión por Resultados, responsable del desarrollo y establecimiento práctico del Sistema de Gerencia Pública, para cumplir con las labores institucionales y evaluar el cumplimiento de actividades establecidas, el alcance de productos y resultados planificados. Integrado por la Ministra de Educación, los Viceministros, Directores de Administración Financiera, Planificación Educativa, Cooperación Nacional e Internacional, Asesoría Jurídica, Informática y Directores de las Dependencias Sustantivas.

Registro de Avance de Productos y Resultados Institucionales
MINISTERIO DE EDUCACIÓN
-MINEDUC-

Indicador	Unidad de Medida	Valor Objetivo	Valor Real	Entidad	Valor Objetivo	Valor Real	Entidad	Valor Objetivo	Valor Real	Código	Valor	
Incrementar la tasa de variación acumulada en la matrícula monolingüe del nivel de educación preprimaria	Establecimientos del Nivel Preprimario con gratuidad atendidos	Entidad	12,072	Entidad	12,072	Establecimientos del Nivel Preprimario con gratuidad atendidos	12,072	Entidad	12,072	11 00 001	20,991,527.00	
	Alumnos atendidos en el sistema escolar nivel preprimario	Persona	380,093	Persona	380,093	Alumnos de Preprimaria Párvulos Inscritos	380,093	Entidad	380,093	11 01 001	894,351,553.81	
	Alumnos con útiles escolares de nivel preprimario atendidos	Persona	425,807	Persona	425,868	Alumnos beneficiados con útiles escolares del nivel preprimario atendidos	425,868	Persona	425,868	11 01 002	22,488,055.30	
	Textos escolares dotados a estudiantes del nivel preprimario monolingüe	Documento	841,606	Documento	841,606	Textos escolares dotados a estudiantes del nivel preprimario monolingüe	841,606	Documento	841,606	11 01 003	8,985,483.40	
	Edificios escolares reparados y remozados Nivel Preprimaria	Entidad	205	Entidad	205	Edificios escolares reparados y remozados Nivel Preprimaria	205	Entidad	205	11 01 004	9,467,976.00	
	Docentes con valijas didácticas del nivel preprimario beneficiados	Persona	16,231	Persona	16,231	Docentes con valijas didácticas del nivel preprimario beneficiados	16,231	Persona	16,018	11 01 006	3,489,084.68	
	Docentes de preprimaria en proceso de profesionalización	Persona	1,287	Persona	1,287	Docentes de preprimaria en proceso de profesionalización	1,287	Persona	1,287	11 01 007	11,153,036.71	
	Directores del nivel preprimario formados en competencias de gestión y dirección escolar	Persona	0	Persona	0	Docentes del nivel preprimario formados para la implementación de las Escuelas Sede de Comunidades de aprendizajes	1,995	Persona	1,995	11 01 008	387,545.49	
										75		

Registro de Avance de Productos y Resultados Institucionales

MINISTERIO DE EDUCACIÓN -MINEDUC-

Objetivo	Producto	Indicador	Meta 2015	Meta 2016	Meta 2017	Meta 2018	Meta 2019	Meta 2020	Meta 2021	Meta 2022	Meta 2023	Meta 2024	Meta 2025	Meta 2026	Meta 2027	Meta 2028	Meta 2029	Meta 2030		
Mantener la tasa de retención del nivel de educación preprimario, en la población bilingüe	Niños bilingües de 4 a 6 años de edad a nivel nacional	Alumnos atendidos en el sistema escolar nivel preprimario bilingüe.	72,988	72,988	72,988	72,988	72,988	72,988	72,988	72,988	72,988	72,988	72,988	72,988	72,988	72,988	72,988	72,988	195,127,881.50	
		Textos escolares dotados a estudiantes en el nivel preprimario bilingüe	0	0	0	0	0	0	0	0	0	0	0	0	0	0	0	0	0	2,203,306.99
		Docentes de preprimario bilingüe del sistema escolar fortalecidos	0	0	0	0	0	0	0	0	0	0	0	0	0	0	0	0	0	72,465.00
		Establecimientos del Nivel Primario con gratuidad atendidos	16,041	16,041	16,041	16,041	16,041	16,041	16,041	16,041	16,041	16,041	16,041	16,041	16,041	16,041	16,041	16,041	16,041	112,039,494.06
Sin Resultado		Alumnos del nivel primario evaluados	75,000	75,000	75,000	75,000	75,000	75,000	75,000	75,000	75,000	75,000	75,000	75,000	75,000	75,000	75,000	75,000	0	3,058,406.64
		Alumnos atendidos en el sistema escolar nivel primario	1,289,304	1,289,304	1,289,304	1,289,304	1,289,304	1,289,304	1,289,304	1,289,304	1,289,304	1,289,304	1,289,304	1,289,304	1,289,304	1,289,304	1,289,304	1,289,304	1,289,304	0
		Alumnos con útiles escolares de nivel primario atendidos	2,201,692	2,201,692	2,201,692	2,201,692	2,201,692	2,201,692	2,201,692	2,201,692	2,201,692	2,201,692	2,201,692	2,201,692	2,201,692	2,201,692	2,201,692	2,201,692	0	120,923,156.43
		Textos dotados a estudiantes del nivel primario	5,376,494	5,376,494	5,376,494	5,376,494	5,376,494	5,376,494	5,376,494	5,376,494	5,376,494	5,376,494	5,376,494	5,376,494	5,376,494	5,376,494	5,376,494	5,376,494	0	61,859,231.71



Gobierno de Guatemala
Ministerio de Educación

Registro de Avance de Productos y Resultados Institucionales

MINISTERIO DE EDUCACIÓN -MINEDUC-

Indicador		Producto		Resultado		Meta		Avance		Total	
Código	Descripción	Código	Descripción	Código	Descripción	Código	Descripción	Código	Descripción	Código	Descripción
1000	Mantener la tasa de promoción en el nivel primario monolingüe	1000	Edificios escolares reparados y remozados nivel primario	1000	1,083	Entidad	1,083	Entidad	1,083	12 01 005	63,740,014.60
	Niños monolingües de 7 a 12 años de edad a nivel nacional		Escuelas con Acceso a Innovación Tecnológica		988	Entidad	988	Entidad	117	12 01 007	1,021,761.90
			Docentes del nivel primario beneficiados con valijas didácticas		73,766	Persona	73,766	Persona	73,766	12 01 008	16,165,189.90
			Docentes de primaria en proceso de profesionalización		6,510	Persona	6,510	Persona	6,510	12 01 009	30,836,887.63
			Docentes del nivel primario del sistema escolar oficial fortalecidos		16,987	Persona	16,987	Persona	16,987		
			Alumnos bilingües atendidos en el sistema escolar nivel primario		926,897	Persona	926,897	Persona	926,897	12 01 010	1,668,474.40
			Textos escolares dictados a estudiantes del nivel primario bilingüe		0	Documento	0	Documento	772,704	12 02 001	832,131,217.91
	Mantener la tasa de promoción en el nivel primario bilingüe		Niños bilingües de 7 a 12 años de edad a nivel nacional		0	Documento	0	Documento	38,600	12 02 002	4,878,777.94
			Docentes del nivel primario bilingüe intercultural capacitados (actualizados) en el ámbito pedagógico, técnico y didáctico.		300	Persona	300	Persona	300		

Columna 1	Columna 2	Columna 3	Columna 4	Columna 5	Columna 6	Columna 7	Columna 8	Columna 9	Columna 10	Columna 11	Columna 12	Columna 13	Columna 14	
Programa Institucional	Subprograma	Producto Institucional	Indicador	Unidad de Medida	Meta 2009	Meta 2010	Meta 2011	Meta 2012	Meta 2013	Meta 2014	Meta 2015	Meta 2016	Meta 2017	
Sin Resultado		Docentes bilingües del nivel primario del sistema escolar oficial fortalecidos.	0	Persona	0	0	0	0	0	0	0	0	0	
		Alumnos de primaria de adultos atendidos en el sistema escolar	12,052	Persona	12,052	12,052	12,052	12,052	12,052	12,052	12,052	12,052	12,052	12,052
		Establecimientos Ciclo Básico con gratuidad atendidos	2,280	Entidad	2,280	2,280	2,280	2,280	2,280	2,280	2,280	2,280	2,280	2,280
		Alumnos con Becas Básico Oficial beneficiados		Persona	3,561	3,561	3,561	3,561	3,561	3,561	3,561	3,561	3,561	3,561
		Alumnos con Becas Básico por Cooperativa beneficiados		Persona	5,154	5,154	5,154	5,154	5,154	5,154	5,154	5,154	5,154	5,154
		Alumnos con Bono de Transporte del Ciclo Básico beneficiados		Persona	19,104	19,104	19,104	19,104	19,104	19,104	19,104	19,104	19,104	19,104
		Alumnos ciclo básico oficial inscritos	196,843	Persona	196,843	196,843	196,843	196,843	196,843	196,843	196,843	196,843	196,843	196,843
		Alumnos beneficiados con becas escolares de nivel medio, ciclo básico		Persona	6,229	6,229	6,229	6,229	6,229	6,229	6,229	6,229	6,229	6,229
		Establecimientos del Ciclo Básico beneficiados con libros de lectura		Entidad	745	745	745	745	745	745	745	745	745	745
		Alumnos con becas básico Telesecundaria beneficiados		Beca	10	10	10	10	10	10	10	10	10	10
Incrementar la tasa de variación acumulada en la matrícula monolingüe del ciclo de educación	Población de 13 a 15 años de edad a nivel nacional													

Registro de Avance de Productos y Resultados Institucionales
MINISTERIO DE EDUCACIÓN
-MINEDUC-

Nivel Educativo	Categoría	Programa Institucional	Módulo	Avances del Ciclo de Estudio	Cantidad	Unidad	Años Físicos de Ejecución	Código	Cantidad	Unidad	Código	Cantidad	Unidad	Código	Cantidad	Unidad	Código										
																		Avances del Ciclo de Estudio	Cantidad	Unidad	Código	Avances del Ciclo de Estudio	Cantidad	Unidad	Código		
Básica	Educativa	Educativa	Educativa	Educativa	Educativa	Educativa	Educativa	Educativa	Educativa	Educativa	Educativa	Educativa	Educativa	Educativa	Educativa	Educativa	Educativa										
																		Alumnos atendidos en el sistema escolar básico Telesecundaria	108,213	Persona	104,146	Estudiantes de Telesecundaria dotados de material impreso, para el desarrollo curricular en el aula	305	Documento	305	13 00 003	238,836,691.73
																						Alumnos Ciclo Básico Inscritos	104,146	Persona	104,146		
																						Institutos de Telesecundaria dotados con equipamiento	1,627	Entidad	1,627		
																						Textos de Telesecundaria Impresos	1,478,000	Documento	1,478,000		
																						Establecimientos de Educación Básica de Telesecundaria beneficiados con libros de lectura	1,636	Entidad	1,636		
																						Alumnos del ciclo básico evaluados	207,601	Persona	205,006	13 00 006	1,370,997.20
																						Establecimientos del Ciclo Diversificado atendidos con Gratuidad	494	Entidad	494	14 00 001	15,135,555.42
																						Evaluación Educativa Ciclo Diversificado	156,738	Persona	156,738	14 00 002	2,173,361.93
																						Docentes del ciclo diversificado del sistema escolar oficial fortalecidos	945	Persona	945		
				Docentes de diversificado (Escuelas Normales e institutos de diversificado) capacitados en el Programa de Actualización Docente	257	Persona	257	14 00 003	782,047.70																		
				Alumnos con Bolas de Estudio para Formación de Maestros beneficiados	2,114	Beca	2,097																				



Gobierno de Guatemala
Ministerio de Educación

Registro de Avance de Productos y Resultados Institucionales
MINISTERIO DE EDUCACIÓN
-MINEDUC-

Categoría	Descripción	Unidad	Cantidad	Valor	Observaciones	
Alumnos con formación para Maestros atendidos en el sistema escolar	Alumnos con Bono de Transporte para Formación de Maestros beneficiados	Persona	3,126	3,126		
	Alumnos con Becas de Alimentos para Formación de Maestros beneficiados	Beca	1,594	1,594		
	Alumnos de las Escuelas Normales de Educación Física con formación académica, atendidos	Persona	3,240	3,240		
	Escuelas Normales de Educación Física, funcionando	Entidad	22	22		
	Escuelas Normales Oficiales en proceso de transformación	Entidad	85	85		
	Alumnos de Formación de Maestros inscritos	Persona	35,465	35,465		
	Estudiantes de las Escuelas Normales con educación artística en el contexto escolar	Beca	150	150		
	Escuelas Normales e institutos de Diversificado con implementación de la Educación Bilingüe Intercultural (EBI)	Beca	50	50		
	Edificios de las Escuelas Normales reparadas y reforzadas	Entidad	57	57		
	Personal técnico y docentes de las Escuelas Normales formados en temas curriculares	Persona	50	50		
	Escuelas Normales Oficiales con laboratorio de computación equipadas	Entidad	46	46		
					14	01 001 241,199,218.97

Registro de Avance de Productos y Resultados Institucionales
MINISTERIO DE EDUCACIÓN
-MINEDUC-

2	3	4	5	6	7	8	9	10	11	12	13	14
Unidad Ejecutora	Unidad Ejecutora	Unidad Ejecutora	Unidad Ejecutora	Unidad Ejecutora	Unidad Ejecutora	Unidad Ejecutora	Unidad Ejecutora	Unidad Ejecutora	Unidad Ejecutora	Unidad Ejecutora	Unidad Ejecutora	Unidad Ejecutora
Unidad Ejecutora	Unidad Ejecutora	Unidad Ejecutora	Unidad Ejecutora	Unidad Ejecutora	Unidad Ejecutora	Unidad Ejecutora	Unidad Ejecutora	Unidad Ejecutora	Unidad Ejecutora	Unidad Ejecutora	Unidad Ejecutora	Unidad Ejecutora
Unidad Ejecutora	Unidad Ejecutora	Unidad Ejecutora	Unidad Ejecutora	Unidad Ejecutora	Unidad Ejecutora	Unidad Ejecutora	Unidad Ejecutora	Unidad Ejecutora	Unidad Ejecutora	Unidad Ejecutora	Unidad Ejecutora	Unidad Ejecutora
						Escuelas Normales Oficiales beneficiadas con libros de lectura	94	Entidad	94		14 02 001	
						Alumnos con becas de estudio para Bachilleres beneficiados	569	Beca	569			
						Alumnos con Bono de transporte para formación de Bachilleres beneficiados	2,281	Persona	2,281			13,343,947.38
						Alumnos de Formación de Bachilleres Inscritos	25,322	Persona	25,322			
						Alumnos con becas de estudio para formación de peritos, beneficiados	1,926	Beca	1,926			
						Alumnos con Bono de Transporte para Formación de Peritos beneficiados	4,125	Persona	4,125			48,701,219.07
						Alumnos de Formación de Peritos inscritos	21,558	Persona	21,558			
						Alumnas con becas de estudio para Formación Secretarial beneficiadas	226	Beca	226			
						Alumnas con Bono de transporte para Formación Secretarial beneficiadas	2,170	Persona	2,170			9,650,449.19
						Alumnas de Formación Secretarial inscritas	4,638	Persona	4,638			
						Alumnos con becas de alimentos para Formación Técnico Industrial beneficiados	146	Beca	146			
						Alumnos con becas de estudio para Formación Técnico Industrial beneficiados	265	Beca	265			20,755,989.30
						Alumnos con Formación para Técnico Industrial atendidos en el	4,089	Persona	4,089			

Registro de Avance de Productos y Resultados Institucionales

MINISTERIO DE EDUCACIÓN

-MINEDUC-

Registro Institucional		Módulo de Datos		Módulo de Datos		Módulo de Datos		Módulo de Datos		Módulo de Datos		Módulo de Datos	
Identificador	Nombre del Programa	Identificador	Nombre del Programa	Identificador	Nombre del Programa	Identificador	Nombre del Programa	Identificador	Nombre del Programa	Identificador	Nombre del Programa	Identificador	Nombre del Programa
	sistema escolar												
	Servicios de Educación Extraescolar	1	Evento			1	Entidad	1	Entidad	1	Entidad	15	00 001
	Alumnos NUJED atendidos	31,199	Persona	31,199		622	Entidad	622	Entidad	622	Entidad	15	00 002
						458	Persona	458	Persona	458	Persona		
						600	Entidad	600	Entidad	600	Entidad		
						3	Entidad	3	Entidad	3	Entidad		
	Alumnos PEAC atendidos	7,357	Persona	7,357		500	Documento	500	Documento	500	Documento	15	00 003
						60	Persona	60	Persona	60	Persona		
	Participantes CEMUCAF en áreas técnico-laborales formados	31,291		31,291		500	Documento	500	Documento	500	Documento	15	00 004
						123	Persona	123	Persona	123	Persona		
	Sin Resultado												
													29,100,344.13
													55,061,066.46
													954,534.60
													337,878.92

Registro de Avance de Productos y Resultados Institucionales
MINISTERIO DE EDUCACIÓN
-MINEDUC-

Columna	Indicador	Presupuesto Institucional	Meta 2016	Avance Físico del Producto (Buro Absoluto)	Meta 2015	Avance Físico del Producto (Buro Absoluto)	Meta 2014	Avance Físico del Producto (Buro Absoluto)	Avance Físico del Producto (Buro Absoluto)
Incrementar el consumo proteico calórico en las familias	Famílias guatemaltecas	Técnicos Docentes de Educación Extraescolar fortalecidos	0	586	0	586	500	500	103,656.18
			Persona	Entidad	Persona	Entidad	Persona	Entidad	2,681,266.67
		Niños y Niñas atendidos en escuelas saludables	339,538	339,538	92,310	92,310	92,310	15,672,499.80	
			Persona	Entidad	Persona	Entidad	Entidad	600	600
		Niños y Niñas con alimentación escolar para la preprimaria completa	426,722	426,645	426,722	426,645	426,645	84,122,119.94	
			Persona	Entidad	Persona	Entidad	Entidad	600	600
		Niños y Niñas con alimentación escolar para la primaria completa	2,201,220	2,200,569	2,201,220	2,200,569	2,200,569	484,221,794.09	
			Persona	Entidad	Persona	Entidad	Entidad	600	600



Gobierno de Guatemala
Ministerio de Educación

**REPORTE QUE CONTIENE PRESUPUESTO SOLICITADO, ASIGNADO,
MODIFICADO Y EJECUTADO POR PROGRAMA Y RENGLÓN DE GASTO
MINISTERIO DE EDUCACIÓN
EJERCICIO FISCAL 2013**

6a. calle 1-87, zona 10. Teléfono 2411-9595

www.guatemala.gob.gt

Sistema de Contabilidad Integrada Gubernamental

Ejecución de Gastos - Reportes - Informacion Consolidada

Ejecucion del Presupuesto (Grupos Dinamicos)

Expresado en Quetzales

ENTIDAD = 11130008

- Entidad - Programa - Renglon -

DEL MES ENERO AL MES DICIEMBRE

PAGINA : 1 DE 46
 FECHA : 21/03/2014
 HORA : 9:38.17
 REPORTE : R00804768.rpt

EJERCICIO: 2,013

		ASIGNADO	MODIFICADO	VIGENTE	PRE COMPROMISO	COMPROMETIDO	DEVENGADO	PAGADO	SALDO POR COMPROMETER	SALDO POR DEVENGAR	SALDO POR PAGAR	% EJEC
11130008	MINISTERIO DE EDUCACION											
01	ACTIVIDADES CENTRALES											
011	PERSONAL PERMANENTE	91,713,211.00	-1,299,301.48	90,413,909.52	0.00	90,276,929.04	90,276,929.04	90,276,929.04	136,980.48	136,980.48	0.00	99.85
012	COMPLEMENTO PERSONAL AL SALARIO DEL PERSONAL PERMANENTE	1,103,760.00	279,689.20	1,383,449.20	0.00	1,382,774.28	1,382,774.28	1,382,774.28	674.92	674.92	0.00	99.95
013	COMPLEMENTO POR ANTIQUEDAD AL PERSONAL PERMANENTE	181,560.00	88,473.02	250,033.02	0.00	249,696.49	249,696.49	249,696.49	336.53	336.53	0.00	99.87
014	COMPLEMENTO POR CALIDAD PROFESIONAL AL PERSONAL PERMANENTE	4,285,701.00	4,127.46	4,289,828.46	0.00	4,287,235.31	4,287,235.31	4,287,235.31	2,583.15	2,583.15	0.00	99.94
015	COMPLEMENTOS ESPECIFICOS AL PERSONAL PERMANENTE	72,119,366.00	6,529,950.44	78,648,316.44	0.00	78,594,738.96	78,594,738.96	78,594,738.96	53,577.48	53,577.48	0.00	99.93
017	DERECHOS ESCALAFONARIOS	289,005.00	546.50	289,551.50	0.00	289,551.50	289,551.50	289,551.50	0.00	0.00	0.00	100.00
021	PERSONAL SUPERNUMERARIO	32,060,592.00	8,631,819.41	40,692,411.41	0.00	40,661,313.97	39,754,643.22	39,754,643.22	31,097.44	937,768.19	0.00	97.70
022	PERSONAL POR CONTRATO	45,882,190.00	1,301,080.19	47,183,250.19	0.00	46,733,823.11	46,733,823.11	46,733,823.11	449,627.08	449,627.08	0.00	99.05
023	INTERNATOS POR LICENCIA Y BECAS	0.00	0.00	0.00	0.00	0.00	0.00	0.00	0.00	0.00	0.00	0.00
024	COMP. PERSONAL AL SALARIO DEL PERSONAL TEMP.	233,400.00	7,014.35	240,414.35	0.00	236,542.09	236,542.09	236,542.09	3,872.26	3,872.26	0.00	98.39
025	COMP. POR ANTIQUEDAD AL PERSONAL TEMPORAL	6,360.00	6,164.17	12,524.17	0.00	12,473.98	12,473.98	12,473.98	50.19	50.19	0.00	99.60
026	COMP. POR CALIDAD PROFESIONAL AL PERSONAL TEMP.	1,630,889.00	20,392.19	1,650,881.19	0.00	1,629,574.56	1,629,574.56	1,629,574.56	21,406.63	21,406.63	0.00	98.70
027	COMP. ESPECIFICOS AL PERSONAL TEMPORAL	22,567,554.00	8,261,692.60	30,829,216.60	0.00	30,373,690.01	30,305,876.01	30,305,876.01	455,526.59	523,340.59	0.00	98.30
029	OTRAS REMUNERACIONES DE PERSONAL TEMPORAL	6,000,000.00	0.00	6,000,000.00	0.00	3,740,275.40	3,731,604.43	3,731,604.43	2,258,724.60	2,268,395.57	0.00	62.19
041	SERV. EXTRAORDINARIOS DE PERSONAL PERMANENTE	0.00	551,000.00	551,000.00	0.00	431,173.12	431,173.12	431,173.12	119,826.88	119,826.88	0.00	78.25
042	SERV. EXTRAORDINARIOS DE PERSONAL TEMPORAL	0.00	441,100.00	441,100.00	0.00	339,281.75	339,281.75	339,281.75	101,818.25	101,818.25	0.00	76.92
061	DIETAS	0.00	132,000.00	132,000.00	0.00	132,000.00	132,000.00	132,000.00	0.00	0.00	0.00	100.00
063	GASTOS DE REPRESENTACION EN EL INTERIOR	720,000.00	0.00	720,000.00	0.00	720,000.00	720,000.00	720,000.00	0.00	0.00	0.00	100.00
071	AGUINALDO	19,459,549.00	3,639,238.43	23,097,887.43	0.00	23,098,609.21	22,743,376.79	22,743,376.79	9,179.22	354,410.64	0.00	98.47
072	BONIFICACION ANUAL (BONO 14)	19,459,549.00	3,551,496.48	23,011,045.48	0.00	23,008,417.46	22,965,085.20	22,965,085.20	2,628.02	45,960.28	0.00	99.80

Sistema de Contabilidad Integrada Gubernamental
Ejecución de Gastos - Reportes - Informacion Consolidada
Ejecucion del Presupuesto (Grupos Dinamicos)

Expresado en Quetzales

ENTIDAD = 11130008

- Entidad - Programa - Renglon -

DEL MES ENERO AL MES DICIEMBRE

PAGINA : 2 DE 46
 FECHA : 21/03/2014
 HORA : 9:38.17
 REPORTE : R00804768.rpt

EJERCICIO: 2,013

	DESCRIPCION	ASIGNADO	MODIFICADO	VIGENTE	PRE COMPROMISO	COMPROMETIDO	DEVENGADO	PAGADO	SALDO POR COMPROMETER	SALDO POR DEVENGAR	SALDO POR PAGAR	% EJEC
073	BONO VACACIONAL	1,265,800.00	-450,641.50	835,158.50	0.00	633,640.33	773,119.85	773,119.85	1,310.17	62,038.65	0.00	92.57
111	ENERGIA ELECTRICA	31,160,678.00	-22,082,361.70	9,078,316.30	0.00	4,665,102.98	4,665,102.98	4,665,102.98	4,413,213.32	4,413,213.32	0.00	51.39
112	AGUA	747,086.00	564,498.54	1,311,584.54	0.00	1,068,306.04	1,068,306.04	1,068,306.04	243,279.50	243,279.50	0.00	81.45
113	TELEFONIA	5,862,443.00	-1,885,465.21	3,976,977.79	0.00	3,707,126.23	3,707,126.23	3,707,126.23	269,851.56	269,851.56	0.00	93.21
114	CORREOS Y TELEGRAFOS	92,922.00	-13,980.00	78,942.00	0.00	65,529.00	65,529.00	65,529.00	13,413.00	13,413.00	0.00	83.01
115	EXTRACCION DE BASURA Y RECOLECCION DE DESECHOS SOLIDOS	0.00	36,255.00	36,255.00	0.00	37,105.00	37,105.00	37,105.00	1,150.00	1,150.00	0.00	96.99
116	SERVICIOS DE LAVANDERIA	0.00	0.00	0.00	0.00	0.00	0.00	0.00	0.00	0.00	0.00	0.00
121	DIVULGACION E INFORMACION	3,593,078.00	-2,452,487.05	1,140,590.95	0.00	1,002,624.61	1,002,624.61	1,002,624.61	137,966.34	137,966.34	0.00	87.90
122	IMPRESION, ENCUADERNACION Y REPRODUCCION	639,439.00	-4,776.83	634,662.17	0.00	596,499.38	596,499.38	596,499.38	38,162.79	38,162.79	0.00	93.99
131	VIAJES EN EL EXTERIOR	100,000.00	-89,381.00	10,119.00	0.00	10,118.86	10,118.86	10,118.86	0.14	0.14	0.00	100.00
132	VIAJES DE REPRESENTACION EN EL EXTERIOR	120,000.00	-112,156.00	7,844.00	0.00	7,843.39	7,843.39	7,843.39	0.61	0.61	0.00	99.99
133	VIAJES EN EL INTERIOR	1,223,961.00	666,214.86	1,890,175.86	0.00	1,749,275.60	1,749,275.60	1,749,275.60	140,900.26	140,900.26	0.00	92.55
134	COMPENSACION POR KILOMETRO RECORRIDO	0.00	4,000.00	4,000.00	0.00	2,158.00	2,158.00	2,158.00	1,842.00	1,842.00	0.00	83.95
141	TRANSPORTE DE PERSONAS	467,275.00	-182,603.00	284,672.00	0.00	185,711.20	185,711.20	185,711.20	98,960.80	98,960.80	0.00	65.24
142	FLETES	123,000.00	-55,150.00	67,850.00	0.00	64,417.50	64,417.50	64,417.50	3,432.50	3,432.50	0.00	94.94
151	ARREND. DE EDIFICIOS Y LOCALES	10,988,442.00	549,624.00	11,538,066.00	0.00	11,501,664.78	11,501,664.78	11,501,664.78	36,401.22	36,401.22	0.00	99.68
153	ARREND. DE MAQUINAS Y EQUIPOS DE OFICINA	605,000.00	100,054.60	705,054.60	0.00	696,012.95	696,012.95	696,012.95	9,041.65	9,041.65	0.00	98.72
155	ARREND. DE MEDIOS DE TRANSPORTE	147,228.00	-122,790.00	24,438.00	0.00	24,438.00	24,438.00	24,438.00	0.00	0.00	0.00	100.00
157	ARREND. DE EQUIPO DE COMPUTO	3,480,000.00	89,800.00	3,569,800.00	0.00	3,565,721.70	3,565,721.70	3,565,721.70	3,078.30	3,078.30	0.00	99.91
158	DERECHOS DE BIENES INTANGIBLES	3,226,180.00	192,305.00	3,418,485.00	0.00	3,408,186.15	3,408,186.15	3,408,186.15	10,298.85	10,298.85	0.00	99.70
162	MANT. Y REP. DE EQUIPO DE OFICINA	487,700.00	-41,067.00	446,633.00	0.00	397,923.94	397,923.94	397,923.94	48,709.06	48,709.06	0.00	89.09

Sistema de Contabilidad Integrada Gubernamental
Ejecución de Gastos - Reportes - Información Consolidada
Ejecución del Presupuesto (Grupos Dinámicos)
 Expresado en Quetzales

PAGINA : 3 DE 46
 FECHA : 21/03/2014
 HORA : 9:38.17
 REPORTE : R00804768.rpt

ENTIDAD = 11130008

- Entidad - Programa - Renglon -
DEL MES ENERO AL MES DICIEMBRE

EJERCICIO: 2,013

	ASIGNADO	MODIFICADO	VIGENTE	PRE COMPROMISO	COMPROMETIDO	DEVENGADO	PAGADO	SALDO POR COMPROMETER	SALDO POR DEVENGAR	SALDO POR PAGAR	% EJE
164	15,500.00	-1,028.00	14,472.00	0.00	11,459.00	11,459.00	11,459.00	3,013.00	3,013.00	0.00	79.18
165	1,537,545.00	-212,558.50	1,324,986.50	0.00	1,265,537.85	1,265,537.85	1,263,837.85	59,448.65	59,448.65	1,700.00	95.51
166	27,500.00	-1,740.00	25,760.00	0.00	20,547.00	20,547.00	20,547.00	5,213.00	5,213.00	0.00	79.76
168	292,900.00	-86,521.00	206,379.00	0.00	190,974.10	190,974.10	190,974.10	15,404.90	15,404.90	0.00	92.54
169	132,935.00	-17,675.00	115,260.00	0.00	85,778.36	85,778.36	85,778.36	29,481.64	29,481.64	0.00	74.42
171	24,045,888.00	-23,120,312.93	925,575.07	0.00	900,786.08	900,786.08	900,786.08	24,788.99	24,788.99	0.00	97.32
174	239,557.00	-145,850.00	94,687.00	0.00	58,448.80	58,448.80	58,448.80	26,418.20	26,418.20	0.00	68.87
183	0.00	312,700.00	312,700.00	0.00	309,700.00	309,700.00	309,700.00	3,000.00	3,000.00	0.00	99.04
184	1,945,007.00	-1,508,327.00	436,680.00	0.00	351,680.00	351,680.00	351,680.00	85,000.00	85,000.00	0.00	80.53
185	4,564,301.00	-1,879,296.00	2,685,005.00	0.00	2,273,576.92	2,273,576.92	2,273,576.92	411,428.08	411,428.08	0.00	84.68
186	341,200.00	407,832.00	749,132.00	0.00	715,632.00	178,300.00	178,300.00	33,500.00	570,832.00	0.00	23.80
188	0.00	1,550,821.00	1,550,821.00	0.00	720,000.00	720,000.00	720,000.00	830,821.00	830,821.00	0.00	46.43
189	18,248,466.00	-10,989,466.00	7,279,000.00	0.00	5,949,650.00	5,949,650.00	5,949,650.00	1,329,350.00	1,329,350.00	0.00	81.74
191	655,840.00	17,062.86	672,902.86	0.00	646,553.05	646,553.05	646,553.05	26,349.81	26,349.81	0.00	96.08
192	0.00	0.00	0.00	0.00	0.00	0.00	0.00	0.00	0.00	0.00	0.00
195	94,091.00	171,777.45	265,868.45	0.00	188,915.92	188,915.92	188,915.92	96,952.53	96,952.53	0.00	63.53
196	298,975.00	-180,096.00	118,879.00	0.00	98,878.18	98,878.18	98,878.18	20,000.82	20,000.82	0.00	83.18
197	2,710,000.00	514,600.00	3,224,600.00	0.00	3,220,550.00	3,220,550.00	3,220,550.00	4,050.00	4,050.00	0.00	99.87
199	2,547,300.00	-314,858.50	2,232,441.50	0.00	2,188,822.21	2,188,822.21	2,188,822.21	33,819.29	33,819.29	0.00	96.49
211	1,204,486.00	166,287.36	1,370,773.36	0.00	1,278,096.70	1,234,596.70	1,234,596.70	52,676.66	136,176.66	0.00	90.07
214	6,953.00	11,365.80	18,318.80	0.00	11,724.70	11,724.70	11,724.70	6,594.10	6,594.10	0.00	64.00
223	4,500.00	-775.00	3,725.00	0.00	3,725.00	3,725.00	3,725.00	0.00	0.00	0.00	100.00

Sistema de Contabilidad Integradada Gubernamental
Ejecución de Gastos - Reportes - Información Consolidada
Ejecución del Presupuesto (Grupos Dinámicos)

Expresado en Quetzales

ENTIDAD = 11130008

- Entidad - Programa - Renglon -

DEL MES ENERO AL MES DICIEMBRE

PAGINA : 4 DE 46
 FECHA : 21/03/2014
 HORA : 9:38:17
 REPORTE : R00804768.rpt

EJERCICIO: 2013

	DESCRIPCION	ASIGNADO	MODIFICADO	VIGENTE	PRE COMPROMISO	COMPROMETIDO	DEVENGADO	PAGADO	SALDO POR COMPROMETER	SALDO POR DEVENGAR	SALDO POR PAGAR	% EJEC
231	HILADOS Y TELAS	6,280.00	1,871.00	8,131.00	0.00	6,851.00	6,951.00	6,951.00	1,180.00	1,180.00	0.00	85.49
232	ACABADOS TEXTILES	30,341.00	-25,946.00	4,396.00	0.00	3,949.72	3,949.72	3,949.72	446.28	446.28	0.00	89.85
233	PRENDAS DE VESTIR	199,400.00	61,701.00	201,101.00	0.00	198,486.84	198,486.84	198,486.84	2,614.16	2,614.16	0.00	98.70
241	PAPEL DE ESCRITORIO	2,196,689.00	-752,287.08	1,446,411.92	0.00	1,380,804.45	1,380,804.45	1,380,804.45	65,607.47	65,607.47	0.00	95.46
242	PAPELES COMERCIALES, CARTONES Y OTROS	99,505.00	-60,182.00	39,323.00	0.00	28,603.70	28,603.70	28,603.70	10,719.30	10,719.30	0.00	72.74
243	PRODUCTOS DE PAPEL O CARTON	838,811.00	-93,004.62	745,806.38	0.00	608,550.08	608,550.08	608,550.08	137,256.30	137,256.30	0.00	81.60
244	PRODUCTOS DE ARTES GRAFICAS	434,162.00	-102,153.57	332,008.43	0.00	302,867.87	302,867.87	302,867.87	29,140.56	29,140.56	0.00	91.22
245	LIBROS, REVISTAS Y PERIODICOS	59,005.00	-6,562.00	50,443.00	0.00	45,366.40	45,366.40	45,366.40	5,086.60	5,086.60	0.00	88.92
247	ESPECIES TIMBRADAS Y VALORES	179,355.00	-113,687.00	65,668.00	0.00	12,952.65	12,952.65	12,952.65	52,735.35	52,735.35	0.00	19.72
252	ARTICULOS DE CUERO	760.00	680.00	1,460.00	0.00	880.00	880.00	880.00	780.00	780.00	0.00	46.59
253	LLANTAS Y NEUMATICOS	460,950.00	-228,848.72	234,101.28	0.00	233,801.12	233,801.12	233,801.12	300.16	300.16	0.00	99.87
254	ARTICULOS DE CAUCHO	5,316.00	7,926.50	13,242.50	0.00	8,888.17	8,888.17	8,888.17	4,354.33	4,354.33	0.00	67.12
261	ELEMENTOS Y COMPLETOS QUIMICOS	32,581.00	10,019.44	42,610.44	0.00	35,831.69	35,831.99	35,831.99	6,778.45	6,778.45	0.00	84.09
262	COMBUSTIBLES Y LUBRICANTES	3,815,901.00	-171,678.12	3,644,222.88	0.00	3,619,929.77	3,619,929.77	3,619,929.77	24,293.11	24,293.11	0.00	99.33
263	ABONOS Y FERTILIZANTES	2,000.00	-2,000.00	0.00	0.00	0.00	0.00	0.00	0.00	0.00	0.00	0.00
264	INSECTICIDAS, FUMIGANTES Y SIMILARES	18,165.00	1,170.40	19,335.40	0.00	16,543.95	16,543.95	16,543.95	2,791.45	2,791.45	0.00	85.56
265	ASFALTO Y SIMILARES	0.00	1,630.00	1,630.00	0.00	1,630.00	1,630.00	1,630.00	0.00	0.00	0.00	100.00
266	PRODUCTOS MEDICINALES Y FARMACEUTICOS	29,640.00	-17,144.75	12,495.25	0.00	6,898.94	6,898.94	6,898.94	5,596.31	5,596.31	0.00	55.21
267	TINTES, PINTURAS Y COLORANTES	3,215,433.00	-10,897.08	3,204,535.92	0.00	3,045,609.91	3,044,473.41	3,039,953.41	158,326.01	160,062.51	5,480.00	95.01
268	PRODUCTOS PLASTICOS, NYLON, VINIL Y P.V.C.	466,314.00	-11,369.10	454,924.90	0.00	423,069.39	423,069.39	423,069.39	31,655.51	31,655.51	0.00	93.00
269	OTROS PRODUCTOS QUIMICOS Y CONEXOS	37,600.00	21,444.31	59,044.31	0.00	51,848.26	51,848.26	51,848.26	7,196.05	7,196.05	0.00	87.81

Sistema de Contabilidad Integrada Gubernamental
Ejecución de Gastos - Reportes - Informacion Consolidada
Ejecucion del Presupuesto (Grupos Dinamicos)

Expresado en Quetzales

ENTIDAD = 11130008

* Entidad - Programa - Renglon -

DEL MES ENERO AL MES DICIEMBRE

PAGINA : 5 DE 46
 FECHA : 21/03/2014
 HORA : 9:38.17
 REPORTE : R00804768.rpt

EJERCICIO: 2013

	ASIGNADO	MODIFICADO	VIGENTE	PRE COMPROMISO	COMPROMETIDO	DEVENGADO	PAGADO	SALDO POR COMPROMETER	SALDO POR DEVENGAR	SALDO POR PAGAR	% EJEC
272	13,000.00	-5,329.00	7,671.00	0.00	7,670.90	7,670.90	7,670.90	0.10	0.10	0.00	100.00
273	12,300.00	-11,238.00	1,062.00	0.00	1,061.25	1,061.25	1,061.25	0.75	0.75	0.00	99.93
274	26,990.00	-8,455.15	18,534.85	0.00	18,334.25	18,334.25	18,334.25	200.60	200.60	0.00	98.92
275	11,998.00	-11,998.00	0.00	0.00	0.00	0.00	0.00	0.00	0.00	0.00	0.00
281	19,500.00	-4,508.00	14,992.00	0.00	14,992.00	14,992.00	14,992.00	0.00	0.00	0.00	100.00
282	3,997.00	-3,945.51	81.49	0.00	81.49	81.49	81.49	0.00	0.00	0.00	100.00
283	20,090.00	-4,614.92	15,485.08	0.00	6,198.57	6,198.57	6,198.57	9,286.51	9,286.51	0.00	40.08
284	31,960.00	-7,052.75	24,907.25	0.00	24,867.25	24,867.25	24,867.25	40.00	40.00	0.00	99.84
285	0.00	0.00	0.00	0.00	0.00	0.00	0.00	0.00	0.00	0.00	0.00
286	17,860.00	-4,022.00	13,838.00	0.00	10,048.00	10,048.00	10,048.00	3,790.00	3,790.00	0.00	72.61
289	58,430.00	2,743.43	61,173.43	0.00	60,115.59	60,115.59	60,115.59	1,057.84	1,057.84	0.00	98.27
291	1,669,959.00	-837,715.10	832,243.90	0.00	761,665.99	761,665.99	761,665.99	70,577.91	70,577.91	0.00	51.52
292	594,732.00	-246,922.37	347,809.63	0.00	341,011.42	341,011.42	341,011.42	6,796.21	6,796.21	0.00	98.05
293	20,017.00	-10,512.25	9,504.75	0.00	8,921.60	8,921.60	8,921.60	583.15	583.15	0.00	93.86
294	1,000.00	980.00	1,980.00	0.00	1,980.00	1,980.00	1,980.00	0.00	0.00	0.00	100.00
295	14,385.00	-10,011.00	4,384.00	0.00	1,615.00	1,615.00	1,615.00	2,769.00	2,769.00	0.00	36.84
296	54,606.00	-50,779.40	3,826.60	0.00	3,825.77	3,825.77	3,825.77	0.83	0.83	0.00	99.98
297	375,399.00	-67,606.18	307,792.82	0.00	193,000.52	193,000.52	193,000.52	114,792.30	114,792.30	0.00	62.70
298	263,966.00	448,099.84	712,065.84	0.00	628,867.74	628,867.74	628,867.74	83,198.10	83,198.10	0.00	88.32
299	8,220.00	1,619.22	9,839.22	0.00	9,156.68	9,156.68	9,156.68	682.54	682.54	0.00	93.06
312	0.00	90,000.00	90,000.00	0.00	0.00	0.00	0.00	90,000.00	90,000.00	0.00	0.00
321	0.00	3,500.00	3,500.00	0.00	0.00	0.00	0.00	3,500.00	3,500.00	0.00	0.00

Sistema de Contabilidad Integrada Gubernamental
Ejecución de Gastos - Reportes - Informacion Consolidada
Ejecucion del Presupuesto (Grupos Dinamicos)

Expresado en Quetzales

ENTIDAD = 11130008

- Entidad - Programa - Renglon -

DEL MES ENERO AL MES DICIEMBRE

PAGINA : 6 DE 46
 FECHA : 21/03/2014
 HORA : 9:38.17
 REPORTE : R00804768.rpt

EJERCICIO: 2013

	DESCRIPCION	ASIGNADO	MODIFICADO	VIGENTE	PRE COMPROMISO	COMPROMETIDO	DEVENGADO	PAGADO	SALDO POR COMPROMETER	SALDO POR DEVENGAR	SALDO POR PAGAR	% EJEC.
322	EQUIPO DE OFICINA	1,447,444.00	980,931.00	2,408,375.00	0.00	848,078.05	848,078.05	848,078.05	1,560,296.95	1,560,296.95	0.00	35.21
323	EQUIPO MEDICO-SANITARIO Y DE LABORATORIO	5,000.00	-4,750.00	250.00	0.00	175.00	175.00	175.00	75.00	75.00	0.00	70.00
324	EQUIPO EDUCACIONAL CULTURAL Y RECREATIVO	144,030.00	213,149.00	357,179.00	0.00	206,649.00	206,649.00	206,649.00	150,530.00	150,530.00	0.00	57.86
325	EQUIPO DE TRANSPORTE	0.00	0.00	0.00	0.00	0.00	0.00	0.00	0.00	0.00	0.00	0.00
326	EQUIPO PARA COMUNICACIONES	1,548,600.00	1,876,206.00	3,424,806.00	0.00	3,140,048.00	1,082,386.00	1,082,386.00	284,756.00	2,342,420.00	0.00	31.60
328	EQUIPO DE COMPUTO	1,854,408.00	1,425,924.00	3,280,332.00	0.00	1,819,843.04	1,819,843.04	1,819,843.04	1,460,488.96	1,460,488.96	0.00	55.48
329	OTRAS MAQUINARIAS Y EQUIPOS	643,650.00	429,820.00	1,073,470.00	0.00	572,736.40	572,736.40	572,736.40	500,733.60	500,733.60	0.00	53.35
411	AYUDA PARA FUNERALES	1,000,000.00	-792,373.00	217,627.00	0.00	217,626.40	217,626.40	217,626.40	0.60	0.60	0.00	100.00
412	PRESTACIONES POSTUMAS	3,000,000.00	-1,849,729.00	1,150,271.00	0.00	1,150,270.70	1,150,270.70	1,150,270.70	0.30	0.30	0.00	100.00
413	INDEMNIZACIONES AL PERSONAL	3,000,000.00	5,010,169.00	8,010,169.00	0.00	7,876,011.98	7,876,011.98	7,876,011.98	134,157.02	134,157.02	0.00	98.33
415	VACACIONES PAGADAS POR RETIRO	2,000,000.00	-1,366,115.00	633,885.00	0.00	633,882.99	633,882.99	633,882.99	2.01	2.01	0.00	100.00
419	OTRAS TRANSFERENCIAS A PERSONAS INDIVIDUALES	4,896,000.00	-68,577.00	4,827,423.00	0.00	4,427,333.34	4,427,333.34	4,427,333.34	400,089.66	400,089.66	0.00	91.71
913	SENTENCIAS JUDICIALES	1,000,000.00	4,188,521.00	5,188,521.00	0.00	5,131,363.31	5,131,363.31	5,131,363.31	57,157.69	57,157.69	0.00	98.90
991	CREDITOS DE RESERVA	0.00	0.00	0.00	0.00	0.00	0.00	0.00	0.00	0.00	0.00	0.00
TOTAL 01 ACTIVIDADES CENTRALES		476,794,401.00	-20,644,908.32	456,149,492.68	0.00	438,405,245.19	434,337,166.81	434,329,966.81	17,740,247.49	21,812,325.57	7,180.00	96.21
03	ACTIVIDADES COMUNES A LOS PROGRAMAS DE PREPRIMARIA Y PRIMARIA (PRG. 11 Y 12)											
011	PERSONAL PERMANENTE	37,134,896.00	594,416.29	37,729,412.29	0.00	37,705,251.01	37,705,251.01	37,705,251.01	24,161.28	24,161.28	0.00	99.94
013	COMPLEMENTO POR ANTIGÜEDAD AL PERSONAL PERMANENTE	1,500.00	10.00	1,510.00	0.00	1,500.00	1,500.00	1,500.00	10.00	10.00	0.00	99.34
014	COMPLEMENTO POR CALIDAD PROFESIONAL AL PERSONAL PERMANENTE	13,500.00	2,260.00	15,760.00	0.00	15,750.00	15,750.00	15,750.00	10.00	10.00	0.00	99.94
015	COMPLEMENTOS ESPECIFICOS AL PERSONAL PERMANENTE	308,620.00	46,086.35	354,706.35	0.00	354,695.10	354,695.10	354,695.10	11.25	11.25	0.00	100.00
017	DERECHOS ESCALAFONARIOS	15,804,570.00	1,539,098.02	17,343,668.02	0.00	17,339,391.31	17,339,391.31	17,339,391.31	4,276.71	4,276.71	0.00	99.98
022	PERSONAL POR CONTRATO	5,898,191.00	-517,145.96	5,381,045.44	0.00	5,379,085.28	5,379,085.28	5,379,085.28	1,960.16	1,960.16	0.00	99.96

Sistema de Contabilidad Integrada Gubernamental
Ejecución de Gastos - Reportes - Información Consolidada
Ejecución del Presupuesto (Grupos Dinámicos)
 Expresado en Quetzales

PAGINA : 10 DE 46
 FECHA : 21/03/2014
 HORA : 9:38.17
 REPORTE : R00804768.rpt

ENTIDAD = 11130008

- Entidad - Programa - Renglon -

DEL MES ENERO AL MES DICIEMBRE

EJERCICIO: 2,013

	ASIGNADO	MODIFICADO	VIGENTE	PRE COMPROMISO	COMPROMETIDO	DEVENGADO	PAGADO	SALDO POR COMPROMETER	SALDO POR DEVENGAR	SALDO POR PAGAR	% EJEC
281	0.00	0.00	0.00	0.00	0.00	0.00	0.00	0.00	0.00	0.00	0.00
	PRODUCTOS SUBSERVICIOS										
283	1,898.00	-150.00	1,838.00	0.00	129.00	129.00	129.00	1,710.00	1,710.00	0.00	7.01
284	0.00	0.00	0.00	0.00	0.00	0.00	0.00	0.00	0.00	0.00	0.00
286	400.00	0.00	400.00	0.00	0.00	0.00	0.00	400.00	400.00	0.00	0.00
281	484,214.00	-91,644.55	372,669.45	0.00	370,534.38	370,534.38	370,534.38	2,035.07	2,035.07	0.00	99.45
292	62,317.00	28,769.10	91,086.10	0.00	89,361.33	89,361.33	89,361.33	1,724.77	1,724.77	0.00	98.11
293	235,630.00	-123,350.67	112,279.33	0.00	41,193.33	41,193.33	41,193.33	71,386.00	71,386.00	0.00	36.59
294	7,420.00	22,299.00	29,719.00	0.00	27,219.00	27,219.00	27,219.00	2,500.00	2,500.00	0.00	91.59
295	7,352.00	-7,196.00	156.00	0.00	84.60	84.60	84.60	71.40	71.40	0.00	54.23
296	7,150.00	-4,200.00	2,950.00	0.00	950.00	950.00	950.00	2,000.00	2,000.00	0.00	32.20
297	15,296.00	-1,100.00	14,196.00	0.00	13,560.91	13,560.91	13,560.91	635.09	635.09	0.00	96.53
298	6,300.00	28,170.00	34,470.00	0.00	29,244.28	29,244.28	29,244.28	5,225.72	5,225.72	0.00	84.84
299	371.00	129.00	500.00	0.00	0.00	0.00	0.00	500.00	500.00	0.00	0.00
322	281,961.00	-35,657.00	226,204.00	0.00	154,947.51	154,947.51	154,947.51	71,256.49	71,256.49	0.00	68.50
324	1,310,000.00	159,800.00	1,468,800.00	0.00	53,013.00	53,013.00	53,013.00	1,415,787.00	1,415,787.00	0.00	3.81
325	0.00	0.00	0.00	0.00	0.00	0.00	0.00	0.00	0.00	0.00	0.00
326	7,000.00	0.00	7,000.00	0.00	0.00	0.00	0.00	7,000.00	7,000.00	0.00	0.00
328	15,560.00	429,351.00	444,911.00	0.00	305,975.40	305,975.40	305,975.40	138,925.60	138,925.60	0.00	68.77
329	3,500.00	14,783.00	18,283.00	0.00	4,270.00	4,270.00	4,270.00	14,013.00	14,013.00	0.00	23.36
991	0.00	0.00	0.00	0.00	0.00	0.00	0.00	0.00	0.00	0.00	0.00
TOTAL	90,218,713.00	-6,794,041.16	83,424,671.84	0.00	81,272,632.52	81,272,632.52	81,272,632.52	2,152,039.32	2,152,039.32	0.00	97.42
04	03. ACTIVIDADES COMUNES A LOS PROGRAMAS DE PRIMARIA, BÁSICO Y DIVERSIFICADO (PRG. 12, 13 Y 14)										
	PREPRIMARIA Y PRIMARIA (PRG. 11 Y 12)										
	ACTIVIDADES COMUNES A LOS PROGRAMAS DE PRIMARIA, BÁSICO Y DIVERSIFICADO (PRG. 12, 13 Y 14)										

Sistema de Contabilidad Integrada Gubernamental
Ejecución de Gastos - Reportes - Información Consolidada
Ejecución del Presupuesto (Grupos Dinámicos)

Expresado en Quetzales

ENTIDAD = 11130008

- Entidad - Programa - Renglon -

DEL MES ENERO AL MES DICIEMBRE

PAGINA : 11 DE 46
 FECHA : 21/03/2014
 HORA : 9:38.17
 REPORTE : R00804768.rpt

EJERCICIO: 2,013

	DESCRIPCION	ASIGNADO	MODIFICADO	VIGENTE	PRE COMPROMISO	COMPROMETIDO	DEVENGADO	PAGADO	SALDO POR COMPROMETER	SALDO POR DEVENGAR	SALDO POR PAGAR	% EJEC
011	PERSONAL PERMANENTE	11,308,418.00	-303,619.47	11,004,798.53	0.00	10,998,942.77	-10,998,942.77	10,998,942.77	5,855.76	5,855.76	0.00	99.95
012	COMPLEMENTO PERSONAL AL SALARIO DEL PERSONAL PERMANENTE	6,000.00	5.00	6,005.00	0.00	6,000.00	6,000.00	6,000.00	5.00	5.00	0.00	99.92
013	COMPLEMENTO POR ANTIGÜEDAD AL PERSONAL PERMANENTE	31,320.00	8,097.50	39,417.50	0.00	39,407.50	39,407.50	39,407.50	10.00	10.00	0.00	99.97
014	COMPLEMENTO POR CALIDAD DE SERVIDOR AL PERSONAL PERMANENTE	396,438.00	13,018.74	399,456.74	0.00	399,450.87	399,450.87	399,450.87	5.87	5.87	0.00	100.00
015	COMPLEMENTOS ESPECÍFICOS AL PERSONAL PERMANENTE	8,117,329.00	1,108,486.56	9,225,815.56	0.00	9,221,991.03	9,221,991.03	9,221,991.03	4,824.53	4,824.53	0.00	99.95
017	DERECHOS ESCALAFONARIOS	185,870.00	3,852.00	189,722.00	0.00	189,722.00	189,722.00	189,722.00	0.00	0.00	0.00	100.00
021	PERSONAL SUPERNUMERARIO	87,240.00	-87,240.00	0.00	0.00	0.00	0.00	0.00	0.00	0.00	0.00	0.00
022	PERSONAL POR CONTRATO	20,486,154.00	-1,597,408.10	18,888,745.90	0.00	18,883,112.56	18,883,112.56	18,883,112.56	17,833.34	17,833.34	0.00	99.91
024	COMP. PERSONAL AL SALARIO DEL PERSONAL TEMP.	12,000.00	5.00	12,005.00	0.00	12,000.00	12,000.00	12,000.00	5.00	5.00	0.00	99.96
025	COMP. POR ANTIGÜEDAD AL PERSONAL TEMPORAL	39,240.00	41,512.96	80,752.96	0.00	80,747.96	80,747.96	80,747.96	5.00	5.00	0.00	99.99
026	COMP. POR CALIDAD PROFESIONAL AL PERSONAL TEMP.	13,500.00	10,916.30	24,416.30	0.00	24,411.30	24,411.30	24,411.30	5.00	5.00	0.00	99.98
027	COMP. ESPECÍFICOS AL PERSONAL TEMPORAL	17,688,064.00	147,391.71	17,835,455.71	0.00	17,798,760.94	17,798,760.94	17,798,760.94	16,894.77	16,894.77	0.00	99.91
071	AGUINALDO	4,491,769.00	-116,851.93	4,375,917.07	0.00	4,375,910.36	4,375,910.36	4,375,910.36	6.71	6.71	0.00	100.00
072	BONIFICACION ANUAL (BONO 14)	4,491,769.00	-154,573.11	4,337,195.89	0.00	4,337,193.42	4,337,193.42	4,337,193.42	2.47	2.47	0.00	100.00
073	BONO VACACIONAL	592,400.00	-312,612.88	269,787.12	0.00	269,382.12	269,382.12	269,382.12	405.00	405.00	0.00	99.85
111	ENERGIA ELECTRICA	2,184,242.00	90,459.23	2,274,701.23	0.00	1,148,874.02	1,148,874.02	1,148,874.02	1,125,826.21	1,125,826.21	0.00	50.51
112	AGUA	83,114.00	13,090.00	96,204.00	0.00	13,090.00	13,090.00	13,090.00	83,114.00	83,114.00	0.00	13.61
113	TELEFONIA	3,651,000.00	5,422.23	3,656,422.23	0.00	2,170,864.27	2,170,864.27	2,170,864.27	1,485,557.96	1,485,557.96	0.00	59.37
114	CORREOS Y TELEGRAFOS	0.00	0.00	0.00	0.00	0.00	0.00	0.00	0.00	0.00	0.00	0.00
115	EXTRACCIÓN DE BASURA Y DESTRUCCIÓN DE DESECHOS SÓLIDOS	0.00	18,480.00	18,480.00	0.00	18,480.00	18,480.00	18,480.00	0.00	0.00	0.00	100.00
121	DIVULGACION E INFORMACION	2,637,618.00	202,601.94	2,840,219.94	0.00	2,755,911.96	2,493,501.83	2,493,501.83	86,307.98	346,718.11	0.00	87.79

Sistema de Contabilidad Integrada Gubernamental
Ejecución de Gastos - Reportes - Informacion Consolidada
Ejecucion del Presupuesto (Grupos Dinamicos)

Expresado en Quetzales

ENTIDAD = 11130008

- Entidad - Programa - Renglon -

DEL MES ENERO AL MES DICIEMBRE

PAGINA : 12 DE 46
 FECHA : 21/03/2014
 HORA : 9:38:17
 REPORTE : R00804768.rpt

EJERCICIO: 2013

	DESCRIPCION	ASIGNADO	MODIFICADO	VIGENTE	PRE COMPROMISO	COMPROMETIDO	DEVENGADO	PAGADO	SALDO POR COMPROMETER	SALDO POR DEVENGAR	SALDO POR PAGAR	% EJEC
122	IMPRESION, ENCUADERNACION Y REPRODUCCION	3,034,943.00	-1,215,311.09	1,819,631.91	0.00	713,361.48	708,160.60	708,160.60	1,106,270.43	1,111,451.31	0.00	38.92
131	VIAJES EN EL EXTERIOR	3,934,898.00	1,000,000.00	4,934,898.00	0.00	3,699,152.54	3,699,152.54	3,699,152.54	1,235,745.46	1,235,745.46	0.00	74.96
133	VIAJES EN EL INTERIOR	1,400,000.00	635,500.00	2,035,500.00	0.00	1,672,881.83	1,672,881.83	1,672,881.83	362,818.17	362,818.17	0.00	82.18
135	OTROS VIAJES Y GASTOS CONEXOS	3,876,300.00	0.00	3,876,300.00	0.00	2,660,402.67	2,660,402.67	2,640,364.38	1,217,897.33	1,217,897.33	20,038.29	68.60
141	TRANSPORTE DE PERSONAS	14,532,957.00	-791,118.00	13,741,839.00	0.00	12,055,487.38	11,259,587.38	11,259,587.38	1,696,351.62	2,483,251.62	0.00	81.93
142	PLETES	84,000.00	237,475.00	321,475.00	0.00	321,475.00	240,675.00	240,675.00	0.00	80,800.00	0.00	74.87
143	ALMACENAJE	153,448.00	198,506.46	351,954.46	0.00	351,949.45	351,949.45	351,949.45	5.01	5.01	0.00	100.00
155	ARREND. DE MEDIOS DE TRANSPORTE	507,990.00	562,876.56	1,070,866.56	0.00	1,061,690.06	1,059,330.48	1,059,330.48	9,176.50	11,536.08	0.00	98.92
156	ARREND. DE OTRAS MAQUINAS Y EQUIPO	60,000.00	23,000.00	83,000.00	0.00	83,000.00	83,000.00	83,000.00	0.00	0.00	0.00	100.00
159	DERECHOS DE BIENES INTANGIBLES	72,000.00	72,938.00	144,938.00	0.00	144,938.00	144,938.00	144,938.00	0.00	0.00	0.00	100.00
162	MANT. Y REP. DE EQUIPO DE OFICINA	185,258.00	0.00	185,258.00	0.00	14,667.00	14,667.00	14,667.00	150,591.00	150,591.00	0.00	8.88
163	MANT. Y REP. DE EQUIPO MEDICO, SANITARIO Y DE LAB.	10,000.00	0.00	10,000.00	0.00	3,555.00	3,555.00	3,555.00	6,445.00	6,445.00	0.00	35.55
164	MANT. Y REP. DE EQ. EDUCACIONALES Y RECREATIVOS	387,500.00	290,489.00	677,989.00	0.00	427,334.00	427,334.00	427,334.00	250,655.00	250,655.00	0.00	63.03
165	MANT. Y REP. DE MEDIOS DE TRANSPORTE	810,000.00	5,888.00	815,888.00	0.00	871,374.88	671,374.88	671,374.88	144,514.12	144,514.12	0.00	82.29
166	MANT. Y REP. DE EQUIPO PARA COMUNICACIONES	0.00	0.00	0.00	0.00	0.00	0.00	0.00	0.00	0.00	0.00	0.00
168	MANT. Y REP. DE EQUIPO DE COMPUTO	48,024.00	0.00	48,024.00	0.00	1,500.00	1,500.00	1,500.00	46,524.00	46,524.00	0.00	3.12
169	MANT. Y REP. DE OTRAS MAQUINARIAS Y EQUIPOS	188,000.00	89,166.00	277,166.00	0.00	277,166.00	277,166.00	277,166.00	0.00	0.00	0.00	100.00
171	MANT. Y REP. DE EDIFICIOS	12,491,023.00	-8,825,449.30	3,665,573.70	0.00	1,175,767.01	1,175,767.01	1,175,767.01	2,489,806.69	2,489,806.69	0.00	32.08
174	MANT. Y REP. DE INSTALACIONES	565,000.00	0.00	565,000.00	0.00	77,030.00	77,030.00	77,030.00	487,970.00	487,970.00	0.00	13.63
176	MANT. Y REP. DE OTRAS OBRAS E INSTALACIONES	2,398,253.00	2,853,409.70	5,251,662.70	0.00	4,004,381.70	4,004,381.70	4,004,381.70	1,247,281.00	1,247,281.00	0.00	76.26
181	ESTUDIOS, INVEST. Y PROYECTOS DE FACTIBILIDAD	0.00	1,202,465.00	1,202,465.00	0.00	1,202,465.00	1,202,465.00	1,202,465.00	0.00	0.00	0.00	100.00

Sistema de Contabilidad Integrada Gubernamental
Ejecución de Gastos - Reportes - Información Consolidada
Ejecución del Presupuesto (Grupos Dinámicos)
 Expresado en Quetzales

PAGINA : 13 DE 46
 FECHA : 21/03/2014
 HORA : 9:38:17
 REPORTE : R00804768.rpt

ENTIDAD = 11130008

- Entidad - Programa - Renglon -

DEL MES ENERO AL MES DICIEMBRE

EJERCICIO: 2,013

	ASIGNADO	MODIFICADO	VIGENTE	PRE COMPRIMISO	COMPROMETIDO	DEVENGADO	PAGADO	SALDO POR COMPRIMETER	SALDO POR DEVENGAR	SALDO POR PAGAR	% EJEC
182	0.00	1,100,000.00	1,100,000.00	0.00	1,096,770.00	1,096,768.60	1,096,768.60	3,230.00	3,231.40	0.00	99.71
183	0.00	654,000.00	654,000.00	0.00	654,000.00	654,000.00	654,000.00	0.00	0.00	0.00	100.00
184	0.00	369,400.00	369,400.00	0.00	361,120.00	361,120.00	361,120.00	8,280.00	8,280.00	0.00	97.76
185	9,178,783.00	-1,912,277.70	7,266,505.30	0.00	7,256,494.66	7,168,095.33	7,168,095.33	10,010.64	98,409.97	0.00	98.65
186	300,000.00	695,635.80	995,635.80	0.00	991,935.80	991,935.80	991,935.80	3,700.00	3,700.00	0.00	99.63
187	5,415,620.00	-1,163,641.97	4,251,978.03	0.00	3,223,677.77	3,232,677.77	3,225,677.77	928,300.26	1,019,300.26	7,000.00	76.03
188	0.00	1,109,350.00	1,109,350.00	0.00	1,109,350.00	1,095,250.00	1,095,250.00	0.00	14,100.00	0.00	98.73
189	6,500.00	6,689,000.00	6,695,500.00	0.00	6,471,303.00	6,331,062.00	6,331,062.00	224,197.00	364,438.00	0.00	94.56
191	3,968,960.00	0.00	3,968,960.00	0.00	3,753,741.67	3,753,741.67	3,753,741.67	215,218.33	215,218.33	0.00	94.58
195	21,915.00	5,150.42	27,065.42	0.00	26,465.42	26,465.42	26,465.42	600.00	600.00	0.00	97.78
196	6,197,993.00	383,069.03	6,581,062.03	0.00	4,778,414.83	4,745,337.71	4,745,337.71	1,801,637.40	1,835,714.32	0.00	72.11
197	737,655.00	280,000.00	1,017,655.00	0.00	561,512.00	561,512.00	561,512.00	456,143.00	456,143.00	0.00	55.18
199	0.00	7,498,865.79	7,498,865.79	0.00	6,905,087.20	6,395,178.20	6,395,178.20	593,798.59	1,103,707.59	0.00	85.28
211	88,590,200.00	-67,175,484.42	21,414,715.58	0.00	18,156,751.96	18,088,523.61	18,088,523.61	2,257,964.22	3,326,191.97	0.00	84.47
214	34,000.00	9,250.00	43,250.00	0.00	43,250.00	43,095.00	43,095.00	0.00	195.00	0.00	99.55
223	20,000.00	0.00	20,000.00	0.00	0.00	0.00	0.00	20,000.00	20,000.00	0.00	0.00
224	54,000.00	0.00	54,000.00	0.00	5,720.00	5,720.00	5,720.00	48,280.00	48,280.00	0.00	10.59
231	34,136.00	0.00	34,136.00	0.00	1,630.00	1,630.00	1,630.00	32,508.00	32,508.00	0.00	4.77
232	33,500.00	267,624.96	301,124.96	0.00	301,124.96	299,624.96	299,624.96	0.00	1,500.00	0.00	99.50
233	7,948,650.00	41,217,842.87	49,166,492.87	0.00	48,778,709.12	47,695,442.37	47,695,442.37	387,783.75	1,471,050.50	0.00	97.01
238	42,000.00	0.00	42,000.00	0.00	0.00	0.00	0.00	42,000.00	42,000.00	0.00	0.00
241	0.00	166,843.05	166,843.05	0.00	166,843.05	144,238.15	144,238.15	0.00	24,604.90	0.00	85.43

Sistema de Contabilidad Integrada Gubernamental
Ejecución de Gastos - Reportes - Información Consolidada
Ejecución del Presupuesto (Grupos Dinámicos)
 Expresado en Quetzales

PAGINA : 14 DE 46
 FECHA : 21/03/2014
 HORA : 9:38.17
 REPORTE : R00804768.rpt

ENTIDAD = 11130008

- Entidad - Programa - Ranglon -

DEL MES ENERO AL MES DICIEMBRE

EJERCICIO: 2,013

	DESCRIPCION	ASIGNADO	MODIFICADO	VIGENTE	PRE COMPROMISO	COMPROMETIDO	DEVENGADO	PAGADO	SALDO POR COMPROMETER	SALDO POR DEVENGAR	SALDO POR PAGAR	% ELEC
242	PAPELES COMERCIALES, CARTONES Y OTROS	0.00	0.00	0.00	0.00	0.00	0.00	0.00	0.00	0.00	0.00	0.00
243	PRODUCTOS DE PAPELO CARTON	165,100.00	116,524.68	281,424.68	0.00	278,653.38	278,602.58	278,602.58	2,731.30	2,822.10	0.00	99.60
244	PRODUCTOS DE ARTES GRAFICAS	3,120.00	43,113.05	46,233.05	0.00	45,984.30	45,557.80	45,557.80	248.75	675.25	0.00	98.54
245	LIBROS, REVISTAS Y PERIODICOS	0.00	32,929.25	32,929.25	0.00	32,929.25	32,929.25	32,929.25	0.00	0.00	0.00	100.00
246	TEXTOS DE ENSEÑANZA	0.00	0.00	0.00	0.00	0.00	0.00	0.00	0.00	0.00	0.00	0.00
247	ESPECIES TIMBRADAS Y VALORES	0.00	24,250.00	24,250.00	0.00	24,250.00	24,250.00	24,250.00	0.00	0.00	0.00	100.00
252	ARTICULOS DE CUERO	500.00	137,288.00	137,288.00	0.00	137,288.00	137,288.00	137,288.00	0.00	0.00	0.00	100.00
253	LLANTAS Y NEUMATICOS	258,000.00	0.00	258,000.00	0.00	202,277.82	202,277.80	202,277.80	55,722.18	55,722.20	0.00	78.40
254	ARTICULOS DE CAUCHO	365,940.00	0.00	365,940.00	0.00	206,050.00	206,050.00	206,050.00	159,890.00	159,890.00	0.00	56.31
261	ELEMENTOS Y COMPONENTOS QUIMICOS	45,650.00	261,854.14	307,504.14	0.00	307,504.14	307,504.14	307,504.14	0.00	0.00	0.00	100.00
262	COMBUSTIBLES Y LUBRICANTES	0.00	1,700,100.00	1,700,100.00	0.00	1,600,120.00	1,600,120.00	1,600,120.00	99,980.00	99,980.00	0.00	94.12
263	ABONOS Y FERTILIZANTES	8,160.00	0.00	8,160.00	0.00	0.00	0.00	0.00	8,160.00	8,160.00	0.00	0.00
264	INSECTICIDAS, FUMIGANTES Y SIMILARES	0.00	39,960.00	39,960.00	0.00	39,960.00	39,960.00	39,960.00	0.00	0.00	0.00	100.00
266	PRODUCTOS MEDICINALES Y FARMACEUTICOS	0.00	193,990.62	193,990.62	0.00	193,990.62	193,990.62	193,990.62	0.00	0.00	0.00	100.00
267	TINTES, PINTURAS Y COLORANTES	0.00	1,092,419.67	1,092,419.67	0.00	1,091,487.81	980,089.31	980,089.31	931.86	112,330.36	0.00	89.72
268	PRODUCTOS PLASTICOS, NYLON, VINIL Y P.V.C.	0.00	1,094,012.31	1,094,012.31	0.00	1,093,965.81	1,090,368.31	1,090,368.31	26.50	3,644.00	0.00	99.67
269	OTROS PRODUCTOS QUIMICOS Y CONEXOS	0.00	1,039.95	1,039.95	0.00	1,039.95	1,039.95	1,039.95	0.00	0.00	0.00	100.00
272	PRODUCTOS DE VIDRIO	52,500.00	0.00	52,500.00	0.00	31,080.00	31,080.00	31,080.00	21,420.00	21,420.00	0.00	59.20
273	PRODUCTOS DE LOZA Y PORCELANA	0.00	23,796.45	23,796.45	0.00	23,796.45	23,796.45	23,796.45	0.00	0.00	0.00	100.00
274	CEMENTO	51,000.00	0.00	51,000.00	0.00	0.00	0.00	0.00	51,000.00	51,000.00	0.00	0.00
275	PROD. DE CEMENTO, POMEX, ASBESTO Y YESO	18,000.00	0.00	18,000.00	0.00	0.00	0.00	0.00	18,000.00	18,000.00	0.00	0.00

Sistema de Contabilidad Integrada Gubernamental
Ejecución de Gastos - Reportes - Información Consolidada
Ejecución del Presupuesto (Grupos Dinámicos)

Expresado en Quetzales

ENTIDAD = 11130008

- Entidad - Programa - Renglon -

DEL MES ENERO AL MES DICIEMBRE

PAGINA : 15 DE 46
 FECHA : 21/03/2014
 HORA : 9:38.17
 REPORTE : R00804768.rpt

EJERCICIO: 2,013

	DESCRIPCION	ASIGNADO	MODIFICADO	VIGENTE	PRE COMPRMISO	COMPRMETIDO	DEVENGADO	PAGADO	SALDO POR COMPRMETER	SALDO POR DEVENGAR	SALDO POR PAGAR	% EJEC
281	PRODUCTOS SIDERURGICOS	37,000.00	0.00	37,000.00	0.00	750.00	750.00	750.00	36,250.00	36,250.00	0.00	2.03
282	PRODUCTOS METALURGICOS NO FERRICOS	1,200.00	0.00	1,200.00	0.00	0.00	0.00	0.00	1,200.00	1,200.00	0.00	0.00
283	PRODUCTOS DE METAL	127,875.00	0.00	127,875.00	0.00	53,335.50	53,335.50	53,335.50	74,539.50	74,539.50	0.00	41.77
284	ESTRUCTURAS METALICAS ACABADAS	232,000.00	1,250,670.80	1,482,670.80	0.00	1,451,710.80	1,451,710.80	1,451,710.80	30,860.00	30,960.00	0.00	97.91
286	HERRAMIENTAS MENORES	40,500.00	0.00	40,500.00	0.00	3,353.08	3,353.08	3,353.08	37,146.92	37,146.92	0.00	8.28
289	OTROS PRODUCTOS METALICOS	8,450.00	0.00	8,450.00	0.00	0.00	0.00	0.00	8,450.00	8,450.00	0.00	0.00
291	UTILES DE OFICINA	73,560.00	353,026.29	426,576.29	0.00	417,261.72	389,892.97	389,892.97	9,114.57	36,383.32	0.00	91.47
292	UTILES DE LIMPIEZA Y PRODUCTOS SANITARIOS	0.00	143,542.70	143,542.70	0.00	143,542.70	143,542.70	143,542.70	0.00	0.00	0.00	100.00
293	UTILES EDUCACIONALES Y CULTURALES	1,100.00	0.00	1,100.00	0.00	0.00	0.00	0.00	1,100.00	1,100.00	0.00	0.00
294	UTILES DEPORTIVOS Y RECREATIVOS	14,601,650.00	-1,206,195.79	13,395,454.21	0.00	11,870,028.62	10,945,528.12	10,945,528.12	1,525,427.59	2,449,526.09	0.00	81.71
295	UTILES MENORES MEDICO-QUIRURGICOS Y DE LMA	0.00	309,384.30	309,384.30	0.00	309,384.30	309,384.30	309,384.30	0.00	0.00	0.00	100.00
296	UTILES DE COCINA Y COMEDOR	7,500.00	24,370.00	31,870.00	0.00	31,870.00	31,870.00	31,870.00	0.00	0.00	0.00	100.00
297	UTILES ACCESORIOS Y MATERIALES ELECTRICOS	0.00	226,067.70	226,067.70	0.00	226,067.70	221,757.70	221,757.70	0.00	4,310.00	0.00	98.09
298	ACCESORIOS Y REPUESTOS EN GENERAL	0.00	72,643.00	72,643.00	0.00	72,643.00	72,643.00	72,643.00	0.00	0.00	0.00	100.00
299	OTROS MATERIALES Y SUMINISTROS	0.00	26,215.05	26,215.05	0.00	26,215.05	26,215.05	26,215.05	0.00	0.00	0.00	100.00
322	EQUIPO DE OFICINA	0.00	186,886.75	186,886.75	0.00	186,386.75	186,386.75	186,386.75	1,500.00	1,500.00	0.00	99.20
323	EQUIPO MEDICO-SANITARIO Y DE LABORATORIO	0.00	81,560.00	81,560.00	0.00	55,672.00	55,672.00	55,672.00	25,888.00	25,888.00	0.00	68.26
324	EQUIPO EDUCACIONAL CULTURAL Y RECREATIVO	344,000.00	-62,438.00	281,562.00	0.00	150,199.98	150,199.98	150,199.98	131,362.02	131,362.02	0.00	53.35
326	EQUIPO PARA COMUNICACIONES	23,894.00	16,554.00	40,448.00	0.00	40,448.00	40,448.00	40,448.00	0.00	0.00	0.00	100.00
328	EQUIPO DE COMPUTO	11,000.00	99,440.00	109,440.00	0.00	109,440.00	109,440.00	109,440.00	0.00	0.00	0.00	100.00
329	OTRAS MAQUINARIAS Y EQUIPOS	206,000.00	-16,560.75	189,439.25	0.00	50,388.00	50,388.00	50,388.00	139,031.25	139,031.25	0.00	26.60
451	TRANSFERENCIAS A LA ADMINISTRACION CENTRAL	1,500,000.00	0.00	1,500,000.00	0.00	1,125,000.00	1,125,000.00	1,125,000.00	375,000.00	375,000.00	0.00	75.00

Sistema de Contabilidad Integrada Gubernamental
Ejecución de Gastos - Reportes - Información Consolidada
Ejecución del Presupuesto (Grupos Dinámicos)

Expresado en Quetzales

ENTIDAD = 11130008

- Entidad - Programa - Renglon -

DEL MES ENERO AL MES DICIEMBRE

PAGINA : 16 DE 46
 FECHA : 21/03/2014
 HORA : 9:38:17
 REPORTE : R00804768.rpt

EJERCICIO: 2,013

	DESCRIPCION	ASIGNADO	MODIFICADO	VIGENTE	PRE COMPROMISO	COMPROMETIDO	DEVENGADO	PAGADO	SALDO POR COMPROMETER	SALDO POR DEVENGAR	SALDO POR PAGAR	% EJEC
TOTAL	04 ACTIVIDADES COMUNES A LOS PROGRAMAS DE PRIMARIA, BÁSICO Y DIVERSIFICADO (PRG. 12, 13 Y 14)	261,944,272.00	-4,103,718.99	253,998,953.01	0.00	230,747,288.67	225,448,922.24	225,447,883.85	23,091,264.34	28,389,630.77	27,638.23	88.35
05	ACTIVIDADES COMUNES A LOS PROGRAMAS DE PRIMARIA, BÁSICO Y DIVERSIFICADO (PRE. 11, 12, 13 Y 14)											
011	PERSONAL PERMANENTE	23,599,204.00	212,062.68	23,771,266.68	0.00	23,762,684.63	23,762,684.63	23,762,684.63	8,582.05	8,582.05	0.00	99.96
012	COMPLEMENTO PERSONAL AL SALARIO DEL PERSONAL PERMANENTE	3,948,600.00	-189,962.85	3,761,637.15	0.00	3,761,520.15	3,761,520.15	3,761,520.15	117.00	117.00	0.00	100.00
013	COMPLEMENTO POR ANTIGÜEDAD AL PERSONAL PERMANENTE	25,920.00	3,889.09	26,009.09	0.00	29,669.09	29,669.09	29,669.09	140.00	140.00	0.00	99.53
014	COMPLEMENTO POR CALIDAD PROFESIONAL AL PERSONAL PERMANENTE	630,000.00	-44,028.07	585,971.93	0.00	585,841.93	585,841.93	585,841.93	130.00	130.00	0.00	99.98
015	COMPLEMENTOS ESPECÍFICOS AL PERSONAL PERMANENTE	8,021,431.00	485,945.56	8,507,376.56	0.00	8,504,591.34	8,504,591.34	8,504,591.34	2,785.22	2,785.22	0.00	99.97
017	DERECHOS ESCALAFONARIOS	11,396,403.00	617,253.86	12,013,656.86	0.00	12,009,526.42	12,009,526.42	12,009,526.42	4,130.56	4,130.56	0.00	99.97
022	PERSONAL POR CONTRATO	8,566,416.00	1,349,465.17	9,915,881.17	0.00	9,892,363.14	9,892,363.14	9,892,363.14	23,518.03	23,518.03	0.00	69.76
023	INTERINATOS POR LICENCIA Y SECAS	0.00	103,174.40	103,174.40	0.00	72,260.75	72,260.75	72,260.75	30,913.65	30,913.65	0.00	70.04
024	COMP. PERSONAL AL SALARIO DEL PERSONAL TEMP.	21,600.00	-8,129.03	13,470.97	0.00	13,470.97	13,470.97	13,470.97	0.00	0.00	0.00	100.00
025	COMP. POR ANTIGÜEDAD AL PERSONAL TEMPORAL	900.00	5.00	905.00	0.00	900.00	900.00	900.00	5.00	5.00	0.00	99.45
026	COMP. POR CALIDAD PROFESIONAL AL PERSONAL TEMP.	391,500.00	73,111.32	464,611.32	0.00	463,076.22	463,076.22	463,076.22	1,535.10	1,535.10	0.00	99.67
027	COMP. ESPECÍFICOS AL PERSONAL TEMPORAL	4,553,240.00	1,574,148.02	6,127,388.02	0.00	6,105,810.71	6,105,810.71	6,105,810.71	21,577.31	21,577.31	0.00	99.65
031	JORNALES	28,803,207.00	2,451,956.00	31,255,163.00	0.00	27,986,541.48	27,986,541.41	27,986,541.41	3,259,060.52	3,267,791.59	0.00	66.54
033	COMP. ESPECÍFICOS AL PERSONAL POR JORNAL	1,002,532.00	7,948,490.00	8,951,022.00	0.00	7,688,598.02	7,688,346.83	7,688,346.83	1,262,423.98	1,265,675.17	0.00	85.86
041	SERV. EXTRAORDINARIOS DE PERSONAL PERMANENTE	0.00	30,000.00	30,000.00	0.00	7,746.20	7,746.20	7,746.20	22,253.80	22,253.80	0.00	25.62
042	SERV. EXTRAORDINARIOS DE PERSONAL TEMPORAL	0.00	149,204.00	149,204.00	0.00	45,222.93	45,222.93	45,222.93	103,981.07	103,981.07	0.00	30.31
071	AGUINALDO	8,450,760.00	341,149.03	8,791,929.03	0.00	7,874,407.86	7,874,407.86	7,874,407.86	917,521.17	917,521.17	0.00	89.56
072	BONIFICACION ANUAL (BONO 14)	5,252,634.00	3,475,278.33	8,727,912.33	0.00	7,838,229.15	7,838,229.15	7,838,229.15	889,683.18	889,683.18	0.00	89.81
073	BONO VACACIONAL	572,115.00	-64,124.70	507,990.30	0.00	387,109.88	387,109.88	387,109.88	120,880.42	120,880.42	0.00	76.20

Sistema de Contabilidad Integradada Gubernamental
Ejecución de Gastos - Reportes - Información Consolidada
Ejecución del Presupuesto (Grupos Dinámicos)
 Expresado en Quetzales

PAGINA : 17 DE 46
 FECHA : 21/03/2014
 HORA : 9:38:17
 REPORTE : R00804768.rpt

ENTIDAD = 11130008
 - Entidad - Programa - Renglon -
 DEL MES ENERO AL MES DICIEMBRE

EJERCICIO: 2,013

	DESCRIPCION	ASIGNADO	MODIFICADO	VIGENTE	PRE COMPROMISO	COMPROMETIDO	DEVENGADO	PAGADO	SALDO POR COMPROMETER	SALDO POR DEVENGAR	SALDO POR PAGAR	% EJEC
111	ENERGIA ELECTRICA	5,505,428.00	-5,102,534.56	402,893.44	0.00	233,219.10	233,219.10	233,219.10	169,674.34	169,674.34	0.00	57.89
112	AGUA	359.00	5,300.00	5,659.00	0.00	1,982.12	1,982.12	1,982.12	3,676.88	3,676.88	0.00	35.03
113	TELEFONIA	2,344,571.00	132,605.56	2,477,176.56	0.00	2,100,710.22	2,100,710.22	2,100,710.22	376,466.34	376,466.34	0.00	84.80
114	CORREOS Y TELEGRAFOS	0.00	11,807.00	11,807.00	0.00	11,806.50	11,806.50	11,806.50	0.50	0.50	0.00	100.00
121	DIVULGACION E INFORMACION	136,500.00	-7,069.00	129,431.00	0.00	129,431.00	129,431.00	129,431.00	0.00	0.00	0.00	100.00
122	IMPRESION, ENCUADERNACION Y REPRODUCCION	51,950,866.00	-51,028,643.25	922,242.75	0.00	903,866.06	903,866.06	903,866.06	18,376.69	18,376.69	0.00	98.61
133	VIATICOS EN EL INTERIOR	1,196,232.00	827,597.00	2,023,829.00	0.00	1,972,219.00	1,972,219.00	1,972,219.00	51,610.00	51,610.00	0.00	97.45
141	TRANSPORTE DE PERSONAS	12,325.00	83,768.00	96,093.00	0.00	91,873.62	91,873.62	91,873.62	4,219.38	4,219.38	0.00	95.61
142	FLETE	5,000.00	-5,000.00	0.00	0.00	0.00	0.00	0.00	0.00	0.00	0.00	0.00
151	ARREND. DE EDIFICIOS Y LOCALES	2,284,924.00	-1,465,284.00	819,640.00	0.00	808,440.00	808,440.00	808,440.00	10,200.00	10,200.00	0.00	98.75
155	ARREND. DE MEDIOS DE TRANSPORTE	2,193,186.00	-462,261.00	1,730,925.00	0.00	1,730,937.00	1,730,937.00	1,730,937.00	0.00	0.00	0.00	100.00
157	ARREND. DE EQUIPO DE COMPUTO	0.00	38,000.00	38,000.00	0.00	35,280.00	35,280.00	35,280.00	2,720.00	2,720.00	0.00	92.84
158	DERECHOS DE BIENES INTANGIBLES	0.00	3,000.00	3,000.00	0.00	0.00	0.00	0.00	3,000.00	3,000.00	0.00	0.00
162	MANT. Y REP. DE EQUIPO DE OFICINA	62,498.00	-11,715.00	50,783.00	0.00	45,283.00	45,283.00	45,283.00	5,500.00	5,500.00	0.00	89.17
164	MANT. Y REP. DE EQ. EDUCACIONALES Y RECREATIVOS	11,200.00	-11,200.00	0.00	0.00	0.00	0.00	0.00	0.00	0.00	0.00	0.00
165	MANT. Y REP. DE MEDIOS DE TRANSPORTE	718,796.00	433,612.41	1,152,408.41	0.00	997,298.61	997,298.61	997,298.61	155,109.80	155,109.80	0.00	86.94
166	MANT. Y REP. DE EQUIPO PARA COMUNICACIONES	5,000.00	-5,000.00	0.00	0.00	0.00	0.00	0.00	0.00	0.00	0.00	0.00
167	MANT. Y REP. DE MAQ. Y EQ. DE CONSTRUCCION	5,000.00	-5,000.00	0.00	0.00	0.00	0.00	0.00	0.00	0.00	0.00	0.00
168	MANT. Y REP. DE EQUIPO DE COMPUTO	14,050.00	-8,122.00	5,928.00	0.00	2,800.00	2,800.00	2,800.00	3,128.00	3,128.00	0.00	47.23
169	MANT. Y REP. DE OTRAS MAQUINARIAS Y EQUIPOS	0.00	0.00	0.00	0.00	0.00	0.00	0.00	0.00	0.00	0.00	0.00
171	MANT. Y REP. DE EDIFICIOS	131,630,035.00	-131,628,034.89	2,000.11	0.00	2,000.00	2,000.00	2,000.00	0.11	0.11	0.00	99.99

Sistema de Contabilidad Integrada Gubernamental
Ejecución de Gastos - Reportes - Información Consolidada
Ejecución del Presupuesto (Grupos Dinámicos)
 Expresado en Quetzales

ENTIDAD = 11130008

- Entidad - Programa - Renglon -

DEL MES ENERO AL MES DICIEMBRE

PAGINA : 19 DE 46
 FECHA : 21/03/2014
 HORA : 9:38.17
 REPORTE : R00804768.rpt

EJERCICIO: 2.013

	DESCRIPCION	ASIGNADO	MODIFICADO	VIGENTE	PRE COMPROMISO	COMPROMETIDO	DEVENGADO	PAGADO	SALDO POR COMPROMETER	SALDO POR DEVENGAR	SALDO POR PAGAR	% EJEC
262	COMBUSTIBLES Y LUBRICANTES	1,782,233.00	190,113.71	1,592,348.71	0.00	1,947,348.71	1,947,348.71	1,947,348.71	5,000.00	5,000.00	0.00	99.74
265	ASFALTO Y SIMILARES	0.00	0.00	0.00	0.00	0.00	0.00	0.00	0.00	0.00	0.00	0.00
266	PRODUCTOS MEDICINALES Y FARMACEUTICOS	0.00	10.50	10.50	0.00	10.50	10.50	10.50	0.00	0.00	0.00	100.00
267	TINTES, PINTURAS Y COLORANTES	1,041,375.00	-298,352.45	743,022.55	0.00	688,474.34	688,474.34	688,474.34	54,548.21	54,548.21	0.00	92.66
268	PRODUCTOS PLASTICOS, NYLON, VINIL Y P.V.C.	120,125.00	-94,309.26	25,816.74	0.00	22,266.74	22,266.74	22,266.74	3,550.00	3,550.00	0.00	86.25
269	OTROS PRODUCTOS QUIMICOS Y CONEXOS	800.00	-523.30	270.70	0.00	270.70	270.70	270.70	0.00	0.00	0.00	100.00
273	PRODUCTOS DE LOZA Y PORCELANA	0.00	0.00	0.00	0.00	0.00	0.00	0.00	0.00	0.00	0.00	0.00
274	CEMENTO	36,000.00	-36,000.00	0.00	0.00	0.00	0.00	0.00	0.00	0.00	0.00	0.00
275	PROG. DE CEMENTO, POMEZ, ASBESTO Y YESO	6,445.00	-6,445.00	0.00	0.00	0.00	0.00	0.00	0.00	0.00	0.00	0.00
281	PRODUCTOS SIDERURGICOS	0.00	0.00	0.00	0.00	0.00	0.00	0.00	0.00	0.00	0.00	0.00
283	PRODUCTOS DE METAL	0.00	0.00	0.00	0.00	0.00	0.00	0.00	0.00	0.00	0.00	0.00
284	ESTRUCTURAS METALICAS ACABADAS	25,500.00	-25,500.00	0.00	0.00	0.00	0.00	0.00	0.00	0.00	0.00	0.00
286	HERRAMIENTAS MENORES	0.00	25.00	25.00	0.00	25.00	25.00	25.00	0.00	0.00	0.00	100.00
291	UTILES DE OFICINA	384,072.00	-89,102.71	274,969.29	0.00	231,598.12	231,598.12	231,598.12	43,371.17	43,371.17	0.00	84.23
292	UTILES DE LIMPIEZA Y PRODUCTOS SANITARIOS	163,054.00	-88,651.57	94,402.43	0.00	91,311.36	91,311.36	91,311.36	3,091.07	3,091.07	0.00	96.73
293	UTILES EDUCACIONALES Y CULTURALES	12,090.00	2,186,141.73	2,198,231.73	0.00	2,191,181.47	2,191,181.47	2,191,181.47	7,059.26	7,059.26	0.00	99.68
294	UTILES DEPORTIVOS Y RECREATIVOS	0.00	11,464.80	11,464.80	0.00	11,464.80	11,464.80	11,464.80	0.00	0.00	0.00	100.00
296	UTILES DE COCINA Y COMEDOR	0.00	0.00	0.00	0.00	0.00	0.00	0.00	0.00	0.00	0.00	0.00
297	UTILES, ACCESORIOS Y MATERIALES ELECTRICOS	23,125.00	-16,500.00	6,625.00	0.00	6,625.00	6,625.00	6,625.00	0.00	0.00	0.00	100.00
298	ACCESORIOS Y REPUESTOS EN GENERAL	1,500.00	135,956.00	137,456.00	0.00	83,039.50	83,039.50	83,039.50	54,416.50	54,416.50	0.00	60.41
299	OTROS MATERIALES Y SUMINISTROS	300.00	645.00	945.00	0.00	945.00	945.00	945.00	0.00	0.00	0.00	100.00

Sistema de Contabilidad Integrada Gubernamental
Ejecución de Gastos - Reportes - Información Consolidada
Ejecución del Presupuesto (Grupos Dinámicos)

Expresado en Quetzales

ENTIDAD = 11130008

- Entidad - Programa - Renglon -

DEL MES ENERO AL MES DICIEMBRE

PAGINA : 20 DE 46
 FECHA : 21/03/2014
 HORA : 9:38.17
 REPORTE : R00804768.rpt

EJERCICIO: 2.013

	DESCRIPCION	ASIGNADO	MODIFICADO	VIGENTE	PRE COMPROMISO	COMPROMETIDO	DEVENGADO	PAGADO	SALDO POR COMPROMETER	SALDO POR DEVENGAR	SALDO POR PAGAR	% EJEC
322	EQUIPO DE OFICINA	316,660.00	-6,948.00	309,712.00	0.00	137,709.90	137,709.90	137,709.90	172,002.10	172,002.10	0.00	44.46
324	EQUIPO EDUCACIONAL CULTURAL Y RECREATIVO	2,165,396.00	132,143.00	2,317,539.00	0.00	2,038,030.40	2,038,030.40	2,038,030.40	279,508.60	279,508.60	0.00	87.94
325	EQUIPO DE TRANSPORTE	0.00	9,245,000.00	9,245,000.00	0.00	8,041,000.00	8,041,000.00	8,041,000.00	1,204,000.00	1,204,000.00	0.00	86.98
328	EQUIPO DE COMPUTO	205,850.00	90,304.00	296,154.00	0.00	123,200.00	123,200.00	123,200.00	172,954.00	172,954.00	0.00	41.60
329	OTRAS MAQUINARIAS Y EQUIPOS	0.00	15,872.00	15,872.00	0.00	5,850.00	5,850.00	5,850.00	10,022.00	10,022.00	0.00	36.86
416	BECAS DE ESTUDIO EN EL INTERIOR	3,527,999.00	407,001.00	3,935,000.00	0.00	3,910,500.00	3,910,500.00	3,910,500.00	24,500.00	24,500.00	0.00	99.38
419	OTRAS TRANSFERENCIAS A PERSONAS INDIVIDUALES	25,000,000.00	-809,656.00	24,190,344.00	0.00	23,687,856.00	23,687,856.00	23,687,856.00	502,488.00	502,488.00	0.00	97.92
435	TRANSFERENCIAS A OTRAS INSTITUCIONES SIN FINES DE LUCRO	68,158,946.00	-68,158,706.00	240.00	0.00	240.00	240.00	240.00	0.00	0.00	0.00	100.00
991	CREDITOS DE RESERVA	0.00	0.00	0.00	0.00	0.00	0.00	0.00	0.00	0.00	0.00	0.00
TOTAL	05 ACTIVIDADES COMUNES A LOS PROGRAMAS DE PREPRIMARIA, PRIMARIA, BASICO Y DIVERSIFICADO (PRG. 11, 12 Y 14)	456,317,681.00	-272,287,821.65	184,029,859.35	0.00	173,819,585.80	173,152,616.43	173,152,616.43	10,230,273.55	10,230,273.55	0.00	94.06
11	EDUCACION ESCOLAR DE PREPRIMARIA											
011	PERSONAL PERMANENTE	539,203,646.00	28,502,694.62	567,706,340.62	0.00	567,170,441.50	567,170,441.50	567,170,441.50	535,801.12	535,801.12	0.00	99.91
012	COMPLEMENTO PERSONAL AL SALARIO DEL PERSONAL PERMANENTE	792.00	5.00	797.00	0.00	792.00	792.00	792.00	5.00	5.00	0.00	99.37
013	COMPLEMENTO POR ANTIGUEDAD AL PERSONAL PERMANENTE	40,200.00	3,494.09	43,694.09	0.00	43,614.09	43,614.09	43,614.09	80.00	80.00	0.00	99.82
015	COMPLEMENTOS ESPECIFICOS AL PERSONAL PERMANENTE	6,934,140.00	68,477.65	7,002,617.65	0.00	6,987,799.80	6,987,799.80	6,987,799.80	4,817.85	4,817.85	0.00	99.93
017	DERECHOS ESCALAFONARIOS	209,692,200.00	55,836,014.81	265,528,214.81	0.00	265,362,245.99	265,362,245.99	265,362,245.99	165,968.82	165,968.82	0.00	99.94
021	PERSONAL SUPERNUMERARIO	124,738,238.00	-40,674,856.51	84,063,381.49	0.00	84,063,344.02	82,978,794.26	82,978,794.26	35.47	1,084,586.23	0.00	98.71
023	INTERINATOS POR LICENCIA Y BECAS	0.00	6,258,080.14	6,258,080.14	0.00	6,210,694.25	6,210,694.25	6,210,694.25	47,385.89	47,385.89	0.00	98.24
027	COMP. ESPECIFICOS AL PERSONAL TEMPORAL	10,551,000.00	-2,533,186.58	8,017,813.42	0.00	8,017,808.53	7,997,545.02	7,997,545.02	4.89	20,268.40	0.00	99.75
071	AGUINALDO	71,671,566.00	2,699,340.93	74,370,906.93	0.00	74,364,562.00	74,313,378.22	74,313,378.22	6,344.93	57,528.71	0.00	99.92
072	BONIFICACION ANUAL (BONO 14)	71,671,566.00	2,521,727.74	74,193,293.74	0.00	74,189,719.04	74,173,776.35	74,173,776.35	3,574.70	19,517.39	0.00	99.97

Sistema de Contabilidad Integrada Gubernamental
Ejecución de Gastos - Reportes - Información Consolidada
Ejecución del Presupuesto (Grupos Dinámicos)

Expresado en Quetzales

ENTIDAD = 11130008

- Entidad - Programa - Renglon -

DEL MES ENERO AL MES DICIEMBRE

PAGINA : 21 DE 46
 FECHA : 21/03/2014
 HORA : 9:38.17
 REPORTE : R00804768.rpt

EJERCICIO: 2,013

	DESCRIPCION	ASIGNADO	MODIFICADO	VIGENTE	PRE COMPROMISO	COMPROMETIDO	DEVENGADO	PAGADO	SALDO POR COMPROMETER	SALDO POR DEVENGAR	SALDO POR PAGAR	% EJEC
073	BONO VACACIONAL	7,324,200.00	-3,505,763.16	3,818,436.84	0.00	3,817,473.01	3,815,017.12	3,815,017.12	963.83	3,419.72	0.00	99.91
111	ENERGIA ELECTRICA	6,578,824.00	-4,012,513.00	2,566,311.00	0.00	1,772,599.98	1,772,599.98	1,772,599.98	793,711.02	793,711.02	0.00	69.07
112	AGUA	406,409.00	324,221.00	730,630.00	0.00	558,399.43	558,399.43	558,399.43	172,930.57	172,930.57	0.00	76.43
113	TELEFONIA	1,806,503.00	-1,454,971.15	351,531.85	0.00	164,244.34	164,244.34	164,244.34	187,287.51	187,287.51	0.00	46.72
115	EXTRACCIÓN DE BASURA Y DESTRUCCIÓN DE DESECHOS SÓLIDOS	0.00	23,788.00	23,788.00	0.00	21,328.00	21,328.00	21,328.00	2,460.00	2,460.00	0.00	89.86
121	DIVULGACION E INFORMACION	0.00	0.00	0.00	0.00	0.00	0.00	0.00	0.00	0.00	0.00	0.00
122	IMPRESION, ENCUADERNACION Y REPRODUCCION	39,632,106.00	-26,571,312.72	13,060,793.28	0.00	12,858,922.22	12,858,922.22	12,858,922.22	201,871.06	201,871.06	0.00	98.45
133	VIATICOS EN EL INTERIOR	0.00	14,280.00	14,280.00	0.00	9,981.00	9,981.00	9,981.00	4,299.00	4,299.00	0.00	69.89
141	TRANSPORTE DE PERSONAS	0.00	4,325.00	4,325.00	0.00	4,325.00	4,325.00	4,325.00	0.00	0.00	0.00	100.00
142	FLETES	0.00	0.00	0.00	0.00	0.00	0.00	0.00	0.00	0.00	0.00	0.00
151	ARREND. DE EDIFICIOS Y LOCALES	1,046,340.00	163,900.00	1,210,240.00	0.00	1,214,303.27	1,214,303.27	1,214,303.27	15,936.73	15,936.73	0.00	98.70
161	MANUTENIMIENTO Y REPARACION DE MAQUINARIA Y EQUIPO DE PRODUCCION.	0.00	0.00	0.00	0.00	0.00	0.00	0.00	0.00	0.00	0.00	0.00
162	MANT. Y REP. DE EQUIPO DE OFICINA	14,000.00	-2,325.00	11,675.00	0.00	9,552.00	9,552.00	9,552.00	2,123.00	2,123.00	0.00	81.82
163	MANT. Y REP. DE EQUIPO MEDICO, SANITARIO Y DE LAB.	0.00	0.00	0.00	0.00	0.00	0.00	0.00	0.00	0.00	0.00	0.00
164	MANT. Y REP. DE EQ. EDUCACIONALES Y RECREATIVOS	21,018.00	15,703.60	36,721.60	0.00	31,502.60	31,502.60	31,502.60	5,225.00	5,225.00	0.00	85.77
165	MANT. Y REP. DE MEDIOS DE TRANSPORTE	0.00	0.00	0.00	0.00	0.00	0.00	0.00	0.00	0.00	0.00	0.00
166	MANT. Y REP. DE EQUIPO PARA COMUNICACIONES	0.00	1,700.00	1,700.00	0.00	0.00	0.00	0.00	1,700.00	1,700.00	0.00	0.00
167	MANT. Y REP. DE MAG. Y EQ. DE CONSTRUCCION	0.00	0.00	0.00	0.00	0.00	0.00	0.00	0.00	0.00	0.00	0.00
168	MANT. Y REP. DE EQUIPO DE COMPUTO	6,600.00	-3,135.00	3,465.00	0.00	2,800.25	2,800.25	2,800.25	2,564.75	2,564.75	0.00	52.19
169	MANT. Y REP. DE OTRAS MQUINARIAS Y EQUIPOS	0.00	1,165.00	1,165.00	0.00	1,165.00	1,165.00	1,165.00	0.00	0.00	0.00	100.00
171	MANT. Y REP. DE EDIFICIOS	7,199,086.00	-5,674,958.00	1,524,128.00	0.00	1,317,963.77	571,493.17	571,493.17	206,164.23	952,634.83	0.00	37.50

Sistema de Contabilidad Integrada Gubernamental
Ejecución de Gastos - Reportes - Informacion Consolidada
Ejecucion del Presupuesto (Grupos Dinamicos)

Expresado en Quetzales

ENTIDAD = 11130008

- Entidad - Programa - Renglon -

DEL MES ENERO AL MES DICIEMBRE

PAGINA : 23 DE 46
 FECHA : 21/03/2014
 HORA : 9:38.17
 REPORTE : R00804768.rpt

EJERCICIO: 2,013

	DESCRIPCION	ASIGNADO	MODIFICADO	VIGENTE	PRE COMPRONISO	COMPRONETIDO	DEVENGADO	PAGADO	SALDO POR COMPRONETER	SALDO POR DEVENGAR	SALDO POR PAGAR	% EJEC
233	PRENDAS DE VESTIR	0.00	0.00	0.00	0.00	0.00	0.00	0.00	0.00	0.00	0.00	0.00
239	OTROS TEXTILES Y VESTUARIO	0.00	3,000.00	3,000.00	0.00	3,000.00	3,000.00	3,000.00	0.00	0.00	0.00	100.00
241	PAPEL DE ESCRITORIO	4,520,405.00	-3,812,444.65	707,960.35	0.00	703,596.04	703,596.04	703,596.04	4,384.31	4,384.31	0.00	98.38
242	PAPELES COMERCIALES, CARTONES Y OTROS	0.00	8,005.05	8,005.05	0.00	8,004.30	8,004.30	8,004.30	0.75	0.75	0.00	99.99
243	PRODUCTOS DE PAPEL O CARTON	694,144.00	33,654.41	657,998.41	0.00	657,835.05	657,835.05	657,835.05	163.35	163.35	0.00	99.98
244	PRODUCTOS DE ARTES GRAFICAS	71,150.00	-17,495.85	53,654.15	0.00	53,644.52	53,644.52	53,644.52	9.63	9.63	0.00	99.98
245	LIBROS, REVISTAS Y PERIODICOS	0.00	327.50	327.50	0.00	327.50	327.50	327.50	0.00	0.00	0.00	100.00
246	TEXTOS DE ENSEÑANZA	0.00	3,007.50	3,007.50	0.00	3,007.50	3,007.50	3,007.50	0.00	0.00	0.00	100.00
249	OTROS PRODUCTOS DE PAPEL, CARTON E IMPRESOS	0.00	0.00	0.00	0.00	0.00	0.00	0.00	0.00	0.00	0.00	0.00
251	CUEROS Y PIELS	0.00	0.00	0.00	0.00	0.00	0.00	0.00	0.00	0.00	0.00	0.00
252	ARTICULOS DE CUERO	0.00	0.00	0.00	0.00	0.00	0.00	0.00	0.00	0.00	0.00	0.00
253	LLANTAS Y NEUMATICOS	0.00	0.00	0.00	0.00	0.00	0.00	0.00	0.00	0.00	0.00	0.00
254	ARTICULOS DE CAUCHO	0.00	9,621.86	9,621.86	0.00	9,620.74	9,620.74	9,620.74	1.12	1.12	0.00	99.99
251	ELEMENTOS Y COMPLETOS QUIMICOS	6,292.00	120,194.41	126,486.41	0.00	126,469.82	126,469.82	126,469.82	16.59	16.59	0.00	99.99
252	COMBUSTIBLES Y LUBRICANTES	18,029.00	128,820.17	146,849.17	0.00	145,358.72	145,358.72	145,358.72	1,490.45	1,490.45	0.00	98.99
253	ABONOS Y FERTILIZANTES	0.00	0.00	0.00	0.00	0.00	0.00	0.00	0.00	0.00	0.00	0.00
254	INSECTICIDAS, FUMIGANTES Y SIMILARES	0.00	13,649.98	13,649.98	0.00	13,647.74	13,647.74	13,647.74	2.24	2.24	0.00	99.98
255	ASFALTO Y SIMILARES	0.00	165.00	165.00	0.00	165.00	165.00	165.00	0.00	0.00	0.00	100.00
256	PRODUCTOS MEDICINALES Y FARMACEUTICOS	0.00	8,200.63	8,200.63	0.00	8,131.93	8,131.93	8,131.93	68.70	68.70	0.00	99.16
257	TINTES, PINTURAS Y COLORANTES	821,756.00	-239,062.27	582,693.73	0.00	581,112.08	581,112.08	581,112.08	1,581.65	1,581.65	0.00	99.73
258	PRODUCTOS PLASTICOS, NYLON, VINIL Y P.V.C.	210,628.00	198,027.81	408,655.81	0.00	405,682.34	405,682.34	405,682.34	3,173.47	3,173.47	0.00	99.22

Sistema de Contabilidad Integrada Gubernamental
Ejecución de Gastos - Reportes - Informacion Consolidada
Ejecucion del Presupuesto (Grupos Dinamicos)

Expresado en Quetzales

ENTIDAD = 11130008

- Entidad - Programa - Renglon -

DEL MES ENERO AL MES DICIEMBRE

PAGINA : 24 DE 46
 FECHA : 21/03/2014
 HORA : 9:38.17
 REPORTE : R00804768.rpt

EJERCICIO: 2,013

	ASIGNADO	MODIFICADO	VIGENTE	PRE COMPROMISO	COMPROMETIDO	DEVENGADO	PAGADO	SALDO POR COMPROMETER	SALDO POR DEVENGAR	SALDO POR PAGAR	% EJEC
269	0.00	43,075.67	43,075.67	0.00	42,975.30	42,975.30	42,975.30	100.37	100.37	0.00	99.77
271	0.00	280.00	280.00	0.00	280.00	280.00	280.00	0.00	0.00	0.00	100.00
272	0.00	8,054.19	8,054.19	0.00	8,053.39	8,053.39	8,053.39	0.80	0.80	0.00	99.99
273	0.00	37,227.27	37,227.27	0.00	37,226.67	37,226.67	37,226.67	0.60	0.60	0.00	100.00
274	508,500.00	-270,692.93	237,807.07	0.00	237,833.99	237,833.99	237,833.99	3.08	3.08	0.00	100.00
275	156,597.00	-100,138.55	56,458.45	0.00	56,458.20	56,458.20	56,458.20	0.25	0.25	0.00	100.00
279	0.00	375.00	375.00	0.00	375.00	375.00	375.00	0.00	0.00	0.00	100.00
281	150,000.00	-104,590.41	45,409.59	0.00	45,408.35	45,408.35	45,408.35	1.24	1.24	0.00	100.00
282	13,800.00	-6,689.70	7,910.30	0.00	7,909.70	7,909.70	7,909.70	0.60	0.60	0.00	99.99
283	0.00	66,057.01	66,057.01	0.00	66,051.99	66,051.99	66,051.99	5.02	5.02	0.00	99.99
284	510,000.00	-281,629.94	228,370.06	0.00	225,818.22	225,818.22	225,818.22	2,551.84	2,551.84	0.00	98.88
285	0.00	1,030.00	1,030.00	0.00	1,030.00	1,030.00	1,030.00	0.00	0.00	0.00	100.00
286	65,000.00	-55,722.25	9,277.75	0.00	9,277.70	9,277.70	9,277.70	0.05	0.05	0.00	100.00
289	0.00	34,106.49	34,106.49	0.00	33,802.39	33,802.39	33,802.39	304.10	304.10	0.00	99.11
291	968,074.00	-436,557.60	531,516.10	0.00	511,805.56	511,805.56	511,805.56	19,710.54	19,710.54	0.00	96.29
292	1,574,506.00	764,893.11	2,339,399.11	0.00	2,326,775.08	2,326,775.08	2,326,775.08	13,024.03	13,024.03	0.00	99.44
293	6,636,499.00	5,709,558.98	12,346,057.98	0.00	12,241,696.93	12,241,696.93	12,241,696.93	104,361.05	104,361.05	0.00	99.15
294	199,650.00	-171,747.35	28,102.65	0.00	28,066.05	28,066.05	28,066.05	36.60	36.60	0.00	99.87
295	0.00	1,698.00	1,698.00	0.00	1,698.00	1,698.00	1,698.00	0.00	0.00	0.00	100.00
296	0.00	82,388.35	82,388.35	0.00	82,381.59	82,381.59	82,381.59	6.76	6.76	0.00	99.99
297	259,350.00	-157,961.89	101,388.11	0.00	99,970.76	99,970.76	99,970.76	1,417.35	1,417.35	0.00	98.80
298	0.00	11,532.76	11,532.76	0.00	11,531.46	11,531.46	11,531.46	1.30	1.30	0.00	99.99

Sistema de Contabilidad Integrada Gubernamental
Ejecución de Gastos - Reportes - Información Consolidada
Ejecución del Presupuesto (Grupos Dinámicos)

Expresado en Quetzales

ENTIDAD = 11130008

- Entidad - Programa - Renglon -

DEL MES ENERO AL MES DICIEMBRE

PAGINA : 25 DE 46
 FECHA : 21/03/2014
 HORA : 9:38.17
 REPORTE : R00804768.rpt

EJERCICIO: 2,013

	DESCRIPCION	ASIGNADO	MODIFICADO	VIGENTE	PRE COMPROMISO	COMPROMETIDO	DEVENGADO	PAGADO	SALDO POR COMPROMETER	SALDO POR DEVENGAR	SALDO POR PAGAR	% EJEC
289	OTROS MATERIALES Y SUMINISTROS	0.00	31,953.01	31,953.01	0.00	31,944.28	31,944.28	31,944.28	8.73	8.73	0.00	99.97
322	EQUIPO DE OFICINA	120,000.00	-93,920.00	26,080.00	0.00	16,970.00	16,970.00	16,970.00	9,110.00	9,110.00	0.00	65.07
323	EQUIPO MEDICO-SANITARIO Y DE LABORATORIO	0.00	0.00	0.00	0.00	0.00	0.00	0.00	0.00	0.00	0.00	0.00
324	EQUIPO EDUCACIONAL CULTURAL Y RECREATIVO	0.00	22,200.00	22,200.00	0.00	9,168.00	9,168.00	9,168.00	13,032.00	13,032.00	0.00	41.30
326	EQUIPO PARA COMUNICACIONES	0.00	0.00	0.00	0.00	0.00	0.00	0.00	0.00	0.00	0.00	0.00
328	EQUIPO DE COMPUTO	0.00	22,090.00	22,090.00	0.00	16,562.50	16,562.50	16,562.50	5,527.50	5,527.50	0.00	74.98
329	OTRAS MAQUINARIAS Y EQUIPOS	0.00	10,904.00	10,904.00	0.00	7,753.00	7,753.00	7,753.00	3,151.00	3,151.00	0.00	71.10
332	CONST. DE BIENES NAC. DE USO NO COMUN	0.00	13,335,000.00	13,335,000.00	0.00	11,095,243.75	2,140,192.33	2,140,192.33	2,239,756.25	11,194,807.67	0.00	16.05
435	TRANSFERENCIAS A OTRAS INSTITUCIONES SIN FINES DE LUJRO	26,237,363.00	7,222,186.75	32,459,569.75	0.00	32,099,166.00	32,099,166.00	32,099,166.00	360,403.75	360,403.75	0.00	98.89
991	CREDITOS DE RESERVA	0.00	0.00	0.00	0.00	0.00	0.00	0.00	0.00	0.00	0.00	0.00
TOTAL	11 EDUCACIÓN ESCOLAR DE PREPRIMARIA	1,162,324,914.00	26,340,881.14	1,188,665,715.14	0.00	1,172,039,862.64	1,172,039,862.64	1,172,039,862.64	5,216,849.96	16,628,853.10	0.00	98.65
12	EDUCACIÓN ESCOLAR DE PRIMARIA											
011	PERSONAL PERMANENTE	2,521,273,368.00	110,806,919.26	2,632,080,287.26	0.00	2,630,293,824.77	2,630,293,824.77	2,630,293,824.77	1,786,462.49	1,786,462.49	0.00	99.93
012	COMPLEMENTO PERSONAL AL SALARIO DEL PERSONAL PERMANENTE	6,760.00	-258.00	6,522.00	0.00	6,475.48	6,475.48	6,475.48	46.52	46.52	0.00	99.29
013	COMPLEMENTO POR ANTIQUEDAD AL PERSONAL PERMANENTE	148,920.00	687.98	149,587.98	0.00	148,726.20	148,726.20	148,726.20	861.78	861.78	0.00	99.42
015	COMPLEMENTOS ESPECIFICOS AL PERSONAL PERMANENTE	33,384,377.00	881,247.96	34,275,624.96	0.00	34,247,851.79	34,247,851.79	34,247,851.79	27,773.17	27,773.17	0.00	99.92
017	DERECHOS ESCALAFONARIOS	1,303,323,360.00	230,256,152.31	1,533,579,512.31	0.00	1,532,947,478.31	1,532,947,478.31	1,532,947,478.31	632,034.00	632,034.00	0.00	99.96
021	PERSONAL SUPERNUMERARIO	390,544,708.00	36,647,948.74	427,192,656.74	0.00	425,922,499.55	421,877,304.16	421,877,304.16	1,270,157.19	5,315,352.58	0.00	98.76
023	INTERNATOS POR LICENCIA Y BECAS	0.00	17,514,516.99	17,514,516.99	0.00	17,454,962.77	17,454,962.77	17,454,962.77	59,553.92	59,553.92	0.00	99.66
027	COMP. ESPECIFICOS AL PERSONAL TEMPORAL	57,822,570.00	-17,056,676.19	40,765,893.81	0.00	40,774,036.97	40,706,403.43	40,706,403.43	11,856.84	79,490.38	0.00	99.81
071	AGUINALDO	357,634,401.00	15,568,873.97	373,203,274.97	0.00	373,400,104.72	373,148,518.52	373,148,518.52	23,170.25	274,756.45	0.00	99.93

Sistema de Contabilidad Integrada Gubernamental
Ejecución de Gastos - Reportes - Información Consolidada
Ejecución del Presupuesto (Grupos Dinámicos)

Expresado en Quetzales

ENTIDAD = 11130008

- Entidad - Programa - Renglon -

DEL MES ENERO AL MES DICIEMBRE

PAGINA : 26 DE 46
 FECHA : 21/03/2014
 HORA : 9:38.17
 REPORTE : R00804768.rpt

EJERCICIO: 2,013

	DESCRIPCION	ASIGNADO	MODIFICADO	VIGENTE	PRE COMPROMISO	COMPROMETIDO	DEVENGADO	PAGADO	SALDO POR COMPROMETER	SALDO POR DEVENGAR	SALDO POR PAGAR	% EJEC
072	BONIFICACION ANUAL (BDNO 14)	357,234,401.00	15,965,650.36	373,200,051.36	0.00	373,189,371.42	373,129,334.28	373,129,334.28	10,879.94	76,717.08	0.00	99.98
073	BONO VACACIONAL	34,401,864.00	-16,655,108.62	17,746,755.38	0.00	17,742,557.60	17,731,946.23	17,731,946.23	4,197.78	14,809.15	0.00	99.92
111	ENERGIA ELECTRICA	36,083,273.00	-14,886,119.80	21,197,153.20	0.00	18,243,556.96	18,243,556.96	18,243,556.96	2,953,596.24	2,953,596.24	0.00	86.07
112	AGUA	2,029,964.00	1,676,285.00	3,706,129.00	0.00	3,207,620.63	3,207,620.63	3,207,620.63	500,508.37	500,508.37	0.00	86.50
113	TELEFONIA	8,650,681.00	-6,220,336.00	2,430,245.00	0.00	2,028,730.22	2,028,730.22	2,028,730.22	400,514.78	400,514.78	0.00	83.52
114	CORREOS Y TELEGRAFOS	65,500.00	-60,213.00	25,287.00	0.00	25,287.00	25,287.00	25,287.00	0.00	0.00	0.00	100.00
115	EXTRACCION DE BASURA Y RECOLECCION DE DESECHOS SOLIDOS	0.00	99,988.00	99,988.00	0.00	90,848.00	90,848.00	90,848.00	8,140.00	8,140.00	0.00	91.78
121	DIVULGACION E INFORMACION	50,000.00	-11,026.00	38,972.00	0.00	38,971.80	38,971.80	38,971.80	0.20	0.20	0.00	100.00
122	IMPRESION, ENCUADERNACION Y REPRODUCCION	162,910,261.00	-70,100,018.40	92,810,242.60	0.00	90,891,878.34	72,641,791.24	13,042,689.17	1,828,386.26	20,168,451.36	59,599,202.07	78.27
131	VIAJES EN EL EXTERIOR	0.00	0.00	0.00	0.00	0.00	0.00	0.00	0.00	0.00	0.00	0.00
133	VIAJES EN EL INTERIOR	90,000.00	18,400.00	108,400.00	0.00	96,179.00	96,179.00	96,179.00	12,221.00	12,221.00	0.00	88.73
141	TRANSPORTE DE PERSONAS	25,000.00	-6,511.00	18,489.00	0.00	12,289.40	12,289.40	12,289.40	6,199.60	6,199.60	0.00	66.47
142	FLETES	0.00	1,590,140.15	1,590,140.15	0.00	1,587,000.15	1,587,000.15	1,587,000.15	3,140.00	3,140.00	0.00	99.80
143	ALMACENAJE	0.00	668,750.00	668,750.00	0.00	668,750.00	668,750.00	668,750.00	0.00	0.00	0.00	100.00
151	ARREND. DE EDIFICIOS Y LOCALES	628,800.00	219,600.00	848,400.00	0.00	845,480.00	845,480.00	845,480.00	2,920.00	2,920.00	0.00	99.66
155	ARREND. DE MEDIOS DE TRANSPORTE	684,000.00	-509,000.00	175,000.00	0.00	169,875.00	169,875.00	169,875.00	5,125.00	5,125.00	0.00	97.07
158	DERECHOS DE BIENES INTANGIBLES	70,000.00	270,642.00	340,642.00	0.00	340,641.90	340,641.90	340,641.90	0.10	0.10	0.00	100.00
161	MANUTENIMIENTO Y REPARACION DE MAQUINARIA Y EQUIPO DE PRODUCCION.	0.00	0.00	0.00	0.00	0.00	0.00	0.00	0.00	0.00	0.00	0.00
162	MANUT. Y REP. DE EQUIPO DE OFICINA	33,500.00	40,937.00	74,437.00	0.00	73,084.50	73,084.50	73,084.50	1,352.50	1,352.50	0.00	98.18
163	MANUT. Y REP. DE EQUIPO MEDICO, SANITARIO Y DE LAB.	0.00	0.00	0.00	0.00	0.00	0.00	0.00	0.00	0.00	0.00	0.00
164	MANUT. Y REP. DE ED. EDUCACIONALES Y RECREATIVOS	779,317.00	-492,861.31	286,455.69	0.00	189,030.19	189,030.19	189,030.19	97,425.50	97,425.50	0.00	85.99

Sistema de Contabilidad Integrada Gubernamental
Ejecución de Gastos - Reportes - Información Consolidada
Ejecución del Presupuesto (Grupos Dinámicos)

Expresado en Quetzales

ENTIDAD = 11130008

- Entidad - Programa - Ranglon -

DEL MES ENERO AL MES DICIEMBRE

PAGINA : 29 DE 46
 FECHA : 21/03/2014
 HORA : 9:38.17
 REPORTE : R00804768.rpt

EJERCICIO: 2,013

	ASIGNADO	MODIFICADO	VIGENTE	PRE COMPROMISO	COMPROMETIDO	DEVENGADO	PAGADO	SALDO POR COMPROMETER	SALDO POR DEVENGAR	SALDO POR PAGAR	% EJEC
253	0.00	0.00	0.00	0.00	0.00	0.00	0.00	0.00	0.00	0.00	0.00
	LLANTAS Y PNEUMATICOS										
254	0.00	27,044.75	27,044.75	0.00	27,042.60	27,042.60	27,042.60	2.15	2.15	0.00	99.99
	ARTICULOS DE CAUCHO										
261	0.00	401,153.99	401,153.99	0.00	401,147.58	401,147.58	401,147.58	6.41	6.41	0.00	100.00
	ELEMENTOS Y COMPUESTOS QUIMICOS										
262	400,000.00	65,969.30	485,969.30	0.00	485,072.38	485,072.38	485,072.38	896.92	896.92	0.00	99.92
	COMBUSTIBLES Y LUBRICANTES										
263	0.00	0.00	0.00	0.00	0.00	0.00	0.00	0.00	0.00	0.00	0.00
	ABONOS Y FERTILIZANTES										
264	0.00	48,800.29	48,800.29	0.00	48,797.28	48,797.28	48,797.28	3.01	3.01	0.00	99.99
	INSECTICIDAS, FUMIGANTES Y SIMILARES										
265	0.00	0.00	0.00	0.00	0.00	0.00	0.00	0.00	0.00	0.00	0.00
	ASFALTO Y SIMILARES										
266	0.00	36,300.96	36,300.96	0.00	36,068.66	36,068.66	36,068.66	232.30	232.30	0.00	99.96
	PRODUCTOS MEDICINALES Y FARMACEUTICOS										
267	8,605,650.00	-5,736,224.07	2,869,425.93	0.00	2,854,419.01	2,854,419.01	2,854,419.01	15,006.92	15,006.92	0.00	99.48
	TINTES, PINTURAS Y COLORANTES										
268	1,697,322.00	-208,668.40	1,488,653.60	0.00	1,483,324.93	1,483,324.93	1,483,324.93	5,328.67	5,328.67	0.00	99.64
	PRODUCTOS PLASTICOS, NYLON, VINIL, P.V.C.										
269	0.00	109,900.61	109,900.61	0.00	109,895.66	109,895.66	109,895.66	4.75	4.75	0.00	100.00
	OTROS PRODUCTOS QUIMICOS Y CONEXOS										
271	0.00	10,344.00	10,344.00	0.00	10,344.00	10,344.00	10,344.00	0.00	0.00	0.00	100.00
	PRODUCTOS DE ARCILLA										
272	0.00	53,815.64	53,815.64	0.00	53,815.14	53,815.14	53,815.14	0.50	0.50	0.00	100.00
	PRODUCTOS DE VIDRIO										
273	0.00	144,531.80	144,531.80	0.00	142,731.30	142,731.30	142,731.30	1,800.50	1,800.50	0.00	98.75
	PRODUCTOS DE LOZA Y PORCELANA										
274	5,199,250.00	-4,446,671.10	752,578.90	0.00	752,573.70	752,573.70	752,573.70	5.20	5.20	0.00	100.00
	CEMENTO										
275	298,197.00	-25,021.09	273,175.91	0.00	273,173.81	273,173.81	273,173.81	2.10	2.10	0.00	100.00
	PROD. DE CEMENTO, POMEZ, ASBESTO Y YESO										
279	0.00	0.00	0.00	0.00	0.00	0.00	0.00	0.00	0.00	0.00	0.00
	OTROS PRODUCTOS DE MINERALES NO METALICOS										
281	0.00	390,138.56	390,138.56	0.00	390,137.14	390,137.14	390,137.14	1.42	1.42	0.00	100.00
	PRODUCTOS SIDERURGICOS										
282	0.00	36,369.80	36,369.80	0.00	36,369.60	36,369.60	36,369.60	0.20	0.20	0.00	100.00
	PRODUCTOS METALURGICOS NO FERRICOS										
283	88.00	475,332.91	475,420.91	0.00	411,341.54	411,341.54	411,341.54	64,079.37	64,079.37	0.00	86.52
	PRODUCTOS DE METAL										
284	1,181,100.00	579,478.90	1,760,578.90	0.00	1,356,042.95	1,356,042.95	1,356,042.95	404,535.95	404,535.95	0.00	77.02
	ESTRUCTURAS METALICAS ACABADAS										
285	0.00	0.00	0.00	0.00	0.00	0.00	0.00	0.00	0.00	0.00	0.00
	MATERIALES Y EQUIPOS DIVERSOS										

Sistema de Contabilidad Integrada Gubernamental
Ejecución de Gastos - Reportes - Información Consolidada
Ejecución del Presupuesto (Grupos Dinámicos)

Expresado en Quetzales

ENTIDAD = 11130008

- Entidad - Programa - Renglon -

DEL MES ENERO AL MES DICIEMBRE

PAGINA : 31 DE 46
 FECHA : 21/03/2014
 HORA : 9:38.17
 REPORTE : R00804768.rpt

EJERCICIO: 2,013

	ASIGNADO	MODIFICADO	VIGENTE	PRE COMPROMISO	COMPROMETIDO	DEVENGADO	PAGADO	SALDO POR COMPROMETER	SALDO POR DEVENGAR	SALDO POR PAGAR	% EJEC
TOTAL	5,683,415,491.00	250,963,732.38	5,934,381,223.38	0.00	5,910,570,888.83	5,878,718,540.74	5,511,107,678.67	23,910,634.55	63,662,682.64	59,670,962.07	96.33
13											
	EDUCACIÓN ESCOLAR BÁSICA										
011	137,933,868.00	3,147,177.37	141,081,045.37	0.00	141,027,493.81	141,027,493.81	141,027,493.81	53,551.56	53,551.56	0.00	99.96
012	6,744.00	-180.00	6,564.00	0.00	6,514.00	6,514.00	6,514.00	50.00	50.00	0.00	99.24
013	445,560.00	29,281.02	474,841.02	0.00	474,069.50	474,069.50	474,069.50	771.52	771.52	0.00	99.84
015	18,193,331.00	1,799,147.15	19,992,478.15	0.00	19,972,467.33	19,972,467.33	19,972,467.33	20,010.82	20,010.82	0.00	99.90
017	82,324,224.00	5,948,858.68	88,273,082.68	0.00	88,252,313.00	88,252,313.00	88,252,313.00	20,769.68	20,769.68	0.00	99.95
021	199,181,880.00	45,568,577.68	204,750,457.68	0.00	204,734,263.41	201,614,211.64	201,614,211.64	16,204.27	3,136,246.04	0.00	98.47
022	175,180,368.00	-65,760,168.00	109,420,199.00	0.00	109,133,707.14	109,133,707.14	109,133,707.14	286,461.86	286,461.86	0.00	99.74
023	0.00	54,253.59	54,253.59	0.00	54,249.48	54,249.48	54,249.48	4.11	4.11	0.00	99.99
027	44,995,553.00	-1,235,652.94	43,759,900.06	0.00	43,663,135.06	43,595,833.71	43,595,833.71	66,765.00	164,066.35	0.00	99.63
071	50,596,743.00	-3,609,355.33	46,987,387.67	0.00	46,967,093.71	46,447,068.14	46,447,068.14	11,253.96	531,319.53	0.00	98.87
072	49,596,743.00	-3,555,214.41	46,041,528.59	0.00	46,016,345.31	45,894,764.31	45,894,764.31	15,185.28	136,764.28	0.00	99.70
073	7,781,400.00	-5,123,581.49	2,657,818.51	0.00	2,656,974.59	2,628,777.97	2,628,777.97	863.92	29,060.54	0.00	98.91
111	16,095,634.00	-6,766,313.70	9,329,320.30	0.00	7,718,360.88	7,718,360.88	7,718,360.88	1,610,959.42	1,610,959.42	0.00	82.73
112	88,639.00	1,430,202.00	1,518,841.00	0.00	1,031,055.04	1,031,055.04	1,031,055.04	487,785.96	487,785.96	0.00	67.88
113	2,590,280.00	-1,472,843.80	1,117,436.20	0.00	774,158.99	774,158.99	774,158.99	343,287.21	343,287.21	0.00	69.28
114	15,000.00	-15,000.00	0.00	0.00	0.00	0.00	0.00	0.00	0.00	0.00	0.00
115	0.00	36,420.00	36,420.00	0.00	28,270.00	28,270.00	28,270.00	7,150.00	7,150.00	0.00	79.81
121	75,000.00	-39,857.00	35,143.00	0.00	35,142.40	35,142.40	35,142.40	0.60	0.60	0.00	100.00
122	2,207,566.00	50,267,373.39	52,474,939.39	0.00	52,161,524.03	52,161,524.03	52,161,524.03	313,415.36	313,415.36	0.00	99.40
133	65,000.00	42,000.00	107,000.00	0.00	105,996.00	105,996.00	105,996.00	1,004.00	1,004.00	0.00	99.06

Sistema de Contabilidad Integrada Gubernamental
Ejecución de Gastos - Reportes - Informacion Consolidada
Ejecucion del Presupuesto (Grupos Dinamicos)

Expresado en Quetzales

ENTIDAD = 11130008

- Entidad - Programa - Renglon -

DEL MES ENERO AL MES DICIEMBRE

PAGINA : 32 DE 46
 FECHA : 21/03/2014
 HORA : 9:38.17
 REPORTE : R00804768.rpt

EJERCICIO: 2.013

	DESCRIPCION	ASIGNADO	MODIFICADO	VIGENTE	PRE COMPRIMISO	COMPRIMITO	DEVENGADO	PAGADO	SALDO POR COMPRIMETER	SALDO POR DEVENGAR	SALDO POR PAGAR	% EJEC
141	TRANSPORTE DE PERSONAS	0.00	0.00	0.00	0.00	0.00	0.00	0.00	0.00	0.00	0.00	0.00
142	FLETES	0.00	693,437.00	693,437.00	0.00	693,436.88	693,436.88	693,436.88	0.12	0.12	0.00	100.00
143	ALMACENAJE	0.00	251,637.31	251,637.31	0.00	251,637.31	251,637.31	251,637.31	0.69	0.69	0.00	100.00
151	ARREND. DE EDIFICIOS Y LOCALES	748,800.00	30,000.00	778,800.00	0.00	778,800.00	778,800.00	778,800.00	0.00	0.00	0.00	100.00
155	ARREND. DE MEDIOS DE TRANSPORTE	300,000.00	-205,000.00	95,000.00	0.00	85,875.00	85,875.00	85,875.00	9,125.00	9,125.00	0.00	90.39
158	DERECHOS DE BIENES INTANGIBLES	30,000.00	286,336.00	316,336.00	0.00	313,570.98	313,570.98	313,570.98	2,765.02	2,765.02	0.00	99.13
161	MANTENIMIENTO Y REPARACION DE MAQUINARIA Y EQUIPO DE PRODUCCION.	0.00	0.00	0.00	0.00	0.00	0.00	0.00	0.00	0.00	0.00	0.00
162	MANT. Y REP. DE EQUIPO DE OFICINA	101,535.00	91,370.35	192,905.35	0.00	157,483.27	157,483.27	157,483.27	35,422.08	35,422.08	0.00	81.64
163	MANT. Y REP. DE EQUIPO MEDICO, SANITARIO Y DE LAB.	1,800.00	0.00	1,800.00	0.00	0.00	0.00	0.00	1,800.00	1,800.00	0.00	0.00
164	MANT. Y REP. DE EQ. EDUCACIONALES Y RECREATIVOS	315,362.00	91,305.95	406,667.95	0.00	391,787.95	391,787.95	391,787.95	14,880.00	14,880.00	0.00	96.34
165	MANT. Y REP. DE MEDIOS DE TRANSPORTE	0.00	0.00	0.00	0.00	0.00	0.00	0.00	0.00	0.00	0.00	0.00
166	MANT. Y REP. DE EQUIPO PARA COMUNICACIONES	0.00	800.00	800.00	0.00	700.00	700.00	700.00	100.00	100.00	0.00	87.50
167	MANT. Y REP. DE MAQ. Y EQ. DE CONSTRUCCION	0.00	0.00	0.00	0.00	0.00	0.00	0.00	0.00	0.00	0.00	0.00
168	MANT. Y REP. DE EQUIPO DE COMPUTO	146,508.00	461,868.47	608,376.47	0.00	574,936.11	574,936.11	574,936.11	33,438.36	33,438.36	0.00	94.50
169	MANT. Y REP. DE OTRAS MAQUINARIAS Y EQUIPOS	6,600.00	30,395.50	37,295.50	0.00	25,853.50	25,853.50	25,853.50	11,442.00	11,442.00	0.00	69.32
171	MANT. Y REP. DE EDIFICIOS	18,490,308.00	-16,980,755.29	1,509,552.71	0.00	1,306,648.61	1,306,648.61	1,306,648.61	202,904.10	202,904.10	0.00	86.36
173	MANT. Y REP. DE BIENES NAC. DE USO COMUN	0.00	1,493.00	1,493.00	0.00	0.00	0.00	0.00	1,493.00	1,493.00	0.00	0.00
174	MANT. Y REP. DE INSTALACIONES	88,000.00	200,904.12	288,904.12	0.00	257,456.62	257,456.62	257,456.62	11,447.50	11,447.50	0.00	95.74
176	MANT. Y REP. DE OTRAS OBRAS E INSTALACIONES	0.00	0.00	0.00	0.00	0.00	0.00	0.00	0.00	0.00	0.00	0.00
184	SERV. ECONOMICOS, CONTABLES Y DE AUDITORIA	0.00	19,955.00	19,955.00	0.00	0.00	0.00	0.00	19,955.00	19,955.00	0.00	0.00
185	SERVICIOS DE CAPACITACION	36,314,570.00	-36,284,957.00	29,613.00	0.00	24,635.64	24,635.64	24,635.64	4,977.36	4,977.36	0.00	83.19

Sistema de Contabilidad Integrada Gubernamental
Ejecución de Gastos - Reportes - Información Consolidada
Ejecución del Presupuesto (Grupos Dinámicos)
 Expresado en Quetzales

PAGINA : 33 DE 46
 FECHA : 21/03/2014
 HORA : 9:38.17
 REPORTE : R00804768.rpt

ENTIDAD = 11130008

- Entidad - Programa - Renglon -

DEL MES ENERO AL MES DICIEMBRE

EJERCICIO: 2.013

	DESCRIPCION	ASIGNADO	MODIFICADO	VIGENTE	PRE COMPROMISO	COMPROMETIDO	DEVENGADO	PAGADO	SALDO POR COMPROMETER	SALDO POR DEVENGAR	SALDO POR PAGAR	% EJEC
188	OTROS ESTUDIOS Y/O SERVICIOS	480,000.00	-221,000.00	259,000.00	0.00	252,850.00	252,850.00	252,850.00	6,150.00	6,150.00	0.00	97.63
191	PRIMAS Y GASTOS DE SEGUROS Y FIANZAS	0.00	0.00	0.00	0.00	0.00	0.00	0.00	0.00	0.00	0.00	0.00
195	IMPUESTOS, DERECHOS Y TASAS	1,150.00	0.00	1,150.00	0.00	0.00	0.00	0.00	1,150.00	1,150.00	0.00	0.00
199	OTROS SERVICIOS NO PERSONALES	139,500.00	180,071.99	329,571.99	0.00	322,721.30	322,721.30	322,721.30	6,850.69	6,850.69	0.00	97.92
211	ALIMENTOS PARA PERSONAS	2.00	25,020.00	25,022.00	0.00	22,417.00	22,417.00	22,417.00	2,605.00	2,605.00	0.00	89.59
212	ALIMENTOS PARA ANIMALES	0.00	2,785.00	2,785.00	0.00	2,785.00	2,785.00	2,785.00	0.00	0.00	0.00	100.00
213	PRODUCTOS ANIMALES	0.00	0.00	0.00	0.00	0.00	0.00	0.00	0.00	0.00	0.00	0.00
214	PROD. AGROFOREST., MADERA, CORCHO Y MINIFACT.	0.00	122,434.37	122,434.37	0.00	120,970.37	120,970.37	120,970.37	1,464.00	1,464.00	0.00	98.80
215	PROD. AGRICOLAS PARA COMERCIALIZACION	0.00	858.00	858.00	0.00	858.00	858.00	858.00	0.00	0.00	0.00	100.00
221	CARBON MINERAL	0.00	0.00	0.00	0.00	0.00	0.00	0.00	0.00	0.00	0.00	0.00
222	MINERALES METALICOS	0.00	0.00	0.00	0.00	0.00	0.00	0.00	0.00	0.00	0.00	0.00
223	PIEDRA, ARCILLA Y ARENA	80,000.00	143,028.40	203,028.40	0.00	199,319.40	199,319.40	199,319.40	3,708.00	3,708.00	0.00	98.17
224	POMEZ, CAL Y YESO	0.00	17,182.28	17,182.28	0.00	17,182.28	17,182.28	17,182.28	0.00	0.00	0.00	100.00
225	MINERALES NO METALICOS	0.00	0.00	0.00	0.00	0.00	0.00	0.00	0.00	0.00	0.00	0.00
229	OTROS MINERALES	0.00	0.00	0.00	0.00	0.00	0.00	0.00	0.00	0.00	0.00	0.00
231	HILADOS Y TELAS	0.00	19,286.54	19,286.54	0.00	18,286.54	18,286.54	18,286.54	3,076.74	3,076.74	0.00	84.11
232	ACABADOS TEXTILES	12,000.00	183.33	12,183.33	0.00	11,673.33	11,673.33	11,673.33	510.00	510.00	0.00	95.81
233	PRENDAS DE VESTIR	0.00	12,995.12	12,995.12	0.00	12,995.12	12,995.12	12,995.12	0.00	0.00	0.00	100.00
239	OTROS TEXTILES Y VESTUARIO	0.00	127.00	127.00	0.00	127.00	127.00	127.00	0.00	0.00	0.00	100.00
241	PAPEL DE ESCRITORIO	6,298,286.00	-3,001,684.40	3,296,601.60	0.00	3,234,432.81	3,234,432.81	3,234,432.81	62,166.79	62,166.79	0.00	98.11
242	PAPELES COMERCIALES, CARTONES Y OTROS	0.00	46,048.95	46,048.95	0.00	46,046.34	46,046.34	46,046.34	2.61	2.61	0.00	99.99
243	PRODUCTOS DE PAPEL O CARTON	626,019.00	1,067,309.88	1,693,328.88	0.00	1,693,218.79	1,693,218.79	1,693,218.79	106.89	109.89	0.00	99.99

Sistema de Contabilidad Integrada Gubernamental
Ejecución de Gastos - Reportes - Información Consolidada
Ejecución del Presupuesto (Grupos Dinámicos)
 Expresado en Quetzales

ENTIDAD = 11130008

- Entidad - Programa - Renglon -

DEL MES ENERO AL MES DICIEMBRE

PAGINA : 34 DE 46
 FECHA : 21/03/2014
 HORA : 9:38:17
 REPORTE : R00804768.rpt

EJERCICIO: 2,013

	DESCRIPCION	ASIGNADO	MODIFICADO	VIGENTE	PRE COMPROMISO	COMPROMETIDO	DEVENGADO	PAGADO	SALDO POR COMPROMETER	SALDO POR DEVENGAR	SALDO POR PAGAR	% EJEC
244	PRODUCTOS DE ARTES GRAFICAS	27,905.00	252,732.46	280,637.46	0.00	278,992.51	278,992.51	278,992.51	644.95	644.95	0.00	99.77
245	LIBROS, REVISTAS Y PERIODICOS	0.00	27,825,935.54	27,825,935.54	0.00	27,825,934.39	27,825,934.39	27,825,934.39	1.15	1.15	0.00	100.00
246	TEXTOS DE ENSEÑANZA	0.00	57,883.60	57,883.60	0.00	57,868.20	57,868.20	57,868.20	15.40	15.40	0.00	99.97
247	ESPECIES TIMBRADAS Y VALORES	0.00	72.00	72.00	0.00	0.00	0.00	0.00	72.00	72.00	0.00	0.00
249	OTROS PRODUCTOS DE PAPEL, CARTON E IMPRESOS	0.00	342.00	342.00	0.00	342.00	342.00	342.00	0.00	0.00	0.00	100.00
252	ARTICULOS DE CUERO	0.00	583.00	583.00	0.00	583.00	583.00	583.00	0.00	0.00	0.00	100.00
253	LLANTAS Y NEUMATICOS	0.00	0.00	0.00	0.00	0.00	0.00	0.00	0.00	0.00	0.00	0.00
254	ARTICULOS DE CAUCHO	0.00	38,213.87	38,213.87	0.00	37,487.38	37,487.38	37,487.38	726.49	726.49	0.00	98.10
261	ELEMENTOS Y COMPUESTOS QUIMICOS	3,718.00	288,160.18	291,878.18	0.00	290,450.43	290,450.43	290,450.43	1,427.75	1,427.75	0.00	99.51
262	COMBUSTIBLES Y LUBRICANTES	0.00	41,482.27	41,482.27	0.00	41,229.82	41,229.82	41,229.82	252.45	252.45	0.00	99.39
263	ABONOS Y FERTILIZANTES	0.00	2,558.00	2,558.00	0.00	2,558.00	2,558.00	2,558.00	0.00	0.00	0.00	100.00
264	INSECTICIDAS, FUNGICIDAS Y SIMILARES	0.00	32,522.50	32,522.50	0.00	32,522.15	32,522.15	32,522.15	0.35	0.35	0.00	100.00
266	PRODUCTOS MEDICINALES Y FARMACEUTICOS	18,345.00	103,737.95	122,082.95	0.00	118,458.45	118,458.45	118,458.45	3,624.50	3,624.50	0.00	97.03
267	TINTES, PINTURAS Y COLORANTES	2,383,960.00	2,294,150.25	4,678,110.25	0.00	4,607,582.03	4,607,582.03	4,607,582.03	70,528.22	70,528.22	0.00	98.49
268	PRODUCTOS PLASTICOS, NYLON, VINIL Y P.V.C.	723,817.00	289,871.52	1,023,588.52	0.00	984,923.06	984,923.06	984,923.06	28,665.46	28,665.46	0.00	97.20
269	OTROS PRODUCTOS QUIMICOS Y CONEXOS	0.00	152,142.83	152,142.83	0.00	150,079.88	150,079.88	150,079.88	2,062.95	2,062.95	0.00	98.64
271	PRODUCTOS DE ARCILLA	0.00	15,866.90	15,866.90	0.00	12,166.90	12,166.90	12,166.90	3,700.00	3,700.00	0.00	76.68
272	PRODUCTOS DE VIDRIO	0.00	46,018.38	46,018.38	0.00	45,968.38	45,968.38	45,968.38	50.00	50.00	0.00	99.89
273	PRODUCTOS DE LOZA Y PORCELANA	39,900.00	118,480.10	158,380.10	0.00	158,379.33	158,379.33	158,379.33	0.77	0.77	0.00	100.00
274	CEMENTO	1,854,000.00	-1,094,770.10	559,229.90	0.00	550,008.78	550,008.78	550,008.78	9,221.12	9,221.12	0.00	96.35
275	PROD. DE CEMENTO, POMEZ, ASBESTO Y YESO	116,347.00	184,178.90	299,525.90	0.00	290,977.94	290,977.94	290,977.94	8,547.96	8,547.96	0.00	97.15

Sistema de Contabilidad Integrada Gubernamental
Ejecución de Gastos - Reportes - Información Consolidada
Ejecución del Presupuesto (Grupos Dinámicos)
 Expresado en Quetzales

PAGINA : 35 DE 46
 FECHA : 21/03/2014
 HORA : 9:38.17
 REPORTE : R00804768.rpt

ENTIDAD = 11130008

- Entidad - Programa - Renglon -

DEL MES ENERO AL MES DICIEMBRE

EJERCICIO: 2,013

	DESCRIPCION	ASIGNADO	MODIFICADO	VIGENTE	PRE COMPROMISO	COMPROMETIDO	DEVENGADO	PAGADO	SALDO POR COMPROMETER	SALDO POR DEVENGAR	SALDO POR PAGAR	% EJEC
279	OTROS PRODUCTOS DE MINERALES NO METALICOS	0.00	0.00	0.00	0.00	0.00	0.00	0.00	0.00	0.00	0.00	0.00
281	PRODUCTOS SIDERURGICOS	172,500.00	98,996.17	271,496.17	0.00	264,167.17	264,167.17	264,167.17	7,329.00	7,329.00	0.00	97.30
282	PRODUCTOS METALURGICOS NO FERRICOS	49,500.00	-18,360.42	31,139.58	0.00	31,139.58	31,139.58	31,139.58	0.00	0.00	0.00	100.00
283	PRODUCTOS DE METAL	0.00	373,995.86	373,995.86	0.00	363,471.57	363,471.57	363,471.57	10,524.29	10,524.29	0.00	97.19
284	ESTRUCTURAS METALICAS ACABADAS	170,000.00	1,116,910.65	1,286,910.65	0.00	1,283,030.43	1,283,030.43	1,283,030.43	3,880.22	3,880.22	0.00	99.70
286	HERRAMIENTAS MENORES	43,970.00	110,953.01	154,923.01	0.00	154,771.30	154,771.30	154,771.30	151.71	151.71	0.00	99.90
289	OTROS PRODUCTOS METALICOS	0.00	135,409.88	135,409.88	0.00	135,037.93	135,037.93	135,037.93	371.95	371.95	0.00	98.73
291	UTILES DE OFICINA	1,595,060.00	912,649.96	2,508,709.96	0.00	2,508,697.03	2,508,697.03	2,508,697.03	12.93	12.93	0.00	100.00
292	UTILES DE LIMPIEZA Y PRODUCTOS SANITARIOS	2,713,279.00	802,221.98	3,515,500.98	0.00	3,512,265.06	3,512,265.06	3,512,265.06	3,215.92	3,215.92	0.00	99.91
293	UTILES EDUCACIONALES Y CULTURALES	165,054.00	884,383.45	1,049,437.45	0.00	1,048,971.75	1,048,971.75	1,048,971.75	465.70	465.70	0.00	99.96
294	UTILES RECREATIVOS Y RECREATIVOS	150,000.00	374,250.89	524,250.89	0.00	524,234.79	524,234.79	524,234.79	15.30	15.30	0.00	100.00
295	UTILES MENORES MEDICO-SIDERURGICOS Y DE LAB.	0.00	13,940.07	13,940.07	0.00	13,940.07	13,940.07	13,940.07	0.00	0.00	0.00	100.00
296	UTILES DE COCINA Y COMEDOR	27,150.00	78,938.05	106,088.05	0.00	102,924.95	102,924.95	102,924.95	3,163.10	3,163.10	0.00	97.02
297	UTILES ACCESORIOS Y MATERIALES ELECTRICOS	513,980.00	384,047.24	898,027.24	0.00	884,948.71	884,948.71	884,948.71	13,058.53	13,058.53	0.00	98.55
298	ACCESORIOS Y REPUESTOS EN GENERAL	0.00	196,926.07	196,926.07	0.00	148,887.88	148,887.88	148,887.88	48,040.19	48,040.19	0.00	75.61
299	OTROS MATERIALES Y SUMINISTROS	0.00	122,160.56	122,160.56	0.00	116,337.65	116,337.65	116,337.65	5,842.91	5,842.91	0.00	96.22
321	MAQUINARIA Y EQUIPO DE PRODUCCION	0.00	141,687.00	141,687.00	0.00	895.00	895.00	895.00	140,792.00	140,792.00	0.00	0.63
322	EQUIPO DE OFICINA	0.00	411,159.65	411,159.65	0.00	96,773.00	96,773.00	96,773.00	314,386.65	314,386.65	0.00	23.54
323	EQUIPO MEDICO-SANITARIO Y DE LABORATORIO	0.00	1,800.00	1,800.00	0.00	0.00	0.00	0.00	1,800.00	1,800.00	0.00	0.00
324	EQUIPO EDUCACIONAL CULTURAL Y RECREATIVO	4,440,000.00	30,340,384.40	34,780,384.40	0.00	34,237,346.45	17,096,546.45	17,096,546.45	54,037.95	17,659,837.95	0.00	49.16
326	EQUIPO PARA COMUNICACIONES	0.00	11,760.00	11,760.00	0.00	4,775.00	4,775.00	4,775.00	6,985.00	6,985.00	0.00	40.60
328	EQUIPO DE COMPUTO	12,487,242.00	-5,132,582.50	7,354,659.50	0.00	3,685,087.67	3,634,407.67	3,634,407.67	5,669,571.83	3,720,251.83	0.00	49.42

Sistema de Contabilidad Integrada Gubernamental
Ejecución de Gastos - Reportes - Información Consolidada
Ejecución del Presupuesto (Grupos Dinámicos)

Expresado en Quetzales

ENTIDAD = 11130008

- Entidad - Programa - Renglon -

DEL MES ENERO AL MES DICIEMBRE

PAGINA : 36 DE 46
 FECHA : 21/03/2014
 HORA : 9:38.17
 REPORTE : R00804768.rpt

EJERCICIO: 2.013

	DESCRIPCION	ASIGNADO	MODIFICADO	VIGENTE	PRE COMPRMISO	COMPROMETIDO	DEVENGADO	PAGADO	SALDO POR COMPRMETER	SALDO POR DEVENGAR	SALDO POR PAGAR	% EJEC
329	OTRAS MAQUINARIAS Y EQUIPOS	0.00	748,136.10	748,136.10	0.00	55,094.48	55,094.48	55,094.48	693,041.62	693,041.62	0.00	7.36
332	CONST. DE BIENES NAC. DE USO NO COMUN	0.00	2,720,000.00	2,720,000.00	2,717,304.84	0.00	0.00	0.00	2,720,000.00	2,720,000.00	0.00	0.00
416	BECAS DE ESTUDIO EN EL INTERIOR	23,377,352.00	-138,592.00	23,238,760.00	0.00	21,299,900.00	21,299,900.00	21,294,000.00	1,938,860.00	1,938,860.00	5,900.00	91.66
419	OTRAS TRANSFERENCIAS A PERSONAS INDIVIDUALES	8,309,551.00	-1,790,291.00	6,519,260.00	0.00	5,683,977.48	5,683,977.48	5,683,977.48	835,282.52	835,282.52	0.00	87.19
431	TRANSFERENCIAS A INSTITUCIONES DE ENSEÑANZA	0.00	0.00	0.00	0.00	0.00	0.00	0.00	0.00	0.00	0.00	0.00
435	TRANSFERENCIAS A OTRAS INSTITUCIONES SIN FINES DE LUCRO	0.00	0.00	0.00	0.00	0.00	0.00	0.00	0.00	0.00	0.00	0.00
991	CREDITOS DE RESERVA	0.00	0.00	0.00	0.00	0.00	0.00	0.00	0.00	0.00	0.00	0.00
TOTAL	13 EDUCACIÓN ESCOLAR BÁSICA	879,676,891.00	31,419,595.73	902,496,486.73	2,717,304.84	887,314,016.41	866,335,390.10	866,239,499.10	14,782,486.32	35,861,106.63	5,900.00	96.02
14	EDUCACIÓN ESCOLAR DIVERSIFICADA											
011	PERSONAL PERMANENTE	86,306,498.00	1,959,479.10	88,265,977.10	0.00	88,241,838.37	88,241,838.37	88,241,838.37	24,138.73	24,138.73	0.00	99.97
012	COMPLEMENTO PERSONAL AL SALARIO DEL PERSONAL PERMANENTE	1,284.00	18.73	1,302.73	0.00	1,272.73	1,272.73	1,272.73	30.00	30.00	0.00	97.70
013	COMPLEMENTO POR ANTIGÜEDAD AL PERSONAL PERMANENTE	300,840.00	22,417.91	323,257.91	0.00	322,537.74	322,537.74	322,537.74	720.17	720.17	0.00	99.78
014	COMPLEMENTO POR CALIDAD PROFESIONAL AL PERSONAL PERMANENTE	3,375.00	-2,244.75	1,130.25	0.00	1,125.00	1,125.00	1,125.00	5.25	5.25	0.00	99.54
015	COMPLEMENTOS ESPECÍFICOS AL PERSONAL PERMANENTE	14,289,286.00	1,481,678.42	15,770,964.42	0.00	15,754,466.66	15,754,466.66	15,754,466.66	16,491.76	16,491.76	0.00	99.90
017	DERECHOS ESCALAFONARIOS	47,996,445.00	4,939,100.53	52,935,545.53	0.00	52,922,495.15	52,922,495.15	52,922,495.15	13,050.38	13,050.38	0.00	99.98
021	PERSONAL SUPLENTERARIO	100,573,020.00	-6,965,923.55	93,607,096.45	0.00	93,574,704.45	92,557,242.32	92,557,242.32	33,292.00	1,050,754.13	0.00	98.88
022	PERSONAL POR CONTRATO	984,972.00	-192,303.67	792,668.33	0.00	789,579.88	789,579.88	789,579.88	3,086.45	3,086.45	0.00	99.61
023	INTERNATOS POR LICENCIA Y BECAS	0.00	64,782.63	64,782.63	0.00	64,782.63	64,782.63	64,782.63	0.00	0.00	0.00	100.00
026	COMP. POR CALIDAD PROFESIONAL AL PERSONAL TEMP.	4,500.00	-4,500.00	0.00	0.00	0.00	0.00	0.00	0.00	0.00	0.00	0.00
027	COMP. ESPECÍFICOS AL PERSONAL TEMPORAL	10,194,209.00	-1,299,344.96	8,894,864.04	0.00	8,888,156.17	8,857,907.13	8,857,907.13	6,706.87	36,955.91	0.00	99.93
071	AGUINALDO	20,386,937.00	69,513.14	20,456,450.14	0.00	20,442,062.62	20,308,066.83	20,308,066.83	14,387.52	148,363.31	0.00	99.27

Sistema de Contabilidad Integrada Gubernamental
Ejecución de Gastos - Reportes - Información Consolidada
Ejecución del Presupuesto (Grupos Dinámicos)

Expresado en Quetzales

ENTIDAD = 11130008

- Entidad - Programa - Renglon -

DEL MES ENERO AL MES DICIEMBRE

PAGINA : 38 DE 46
 FECHA : 21/03/2014
 HORA : 9:38.17
 REPORTE : R00804768.rpt

EJERCICIO: 2013

	DESCRIPCION	ASIGNADO	MODIFICADO	VIGENTE	PRE COMPROMISO	COMPROMETIDO	DEVENGADO	PAGADO	SALDO POR COMPROMETER	SALDO POR DEVENGAR	SALDO POR PAGAR	% EJEC
168	MANT. Y REP. DE EQUIPO DE COMPUTO	83,500.00	187,073.50	250,572.70	0.00	250,572.70	250,572.70	250,572.70	0.00	0.00	0.00	100.00
169	MANT. Y REP. DE OTRAS MAQUINARIAS Y EQUIPOS	5,000.00	48,720.00	53,720.00	0.00	50,895.00	50,895.00	50,895.00	2,825.00	2,825.00	0.00	94.74
171	MANT. Y REP. DE EDIFICIOS	96,976,262.00	-93,234,022.83	3,742,239.17	0.00	2,847,043.12	2,847,043.12	2,847,043.12	895,196.05	895,196.05	0.00	76.08
174	MANT. Y REP. DE INSTALACIONES	5,500.00	500,387.21	505,887.21	0.00	418,805.21	418,805.21	418,805.21	87,082.00	87,082.00	0.00	82.79
178	MANT. Y REP. DE OTRAS OBRAS E INSTALACIONES	0.00	1,045,883.50	1,045,883.50	0.00	143,883.50	143,883.50	143,883.50	902,000.00	902,000.00	0.00	13.76
182	SERVICIOS MEDICO-SANITARIOS	1,179,000.00	-978,213.62	200,786.38	0.00	0.00	0.00	0.00	200,786.38	200,786.38	0.00	0.00
185	SERVICIOS DE CAPACITACION	1,623,394.00	-570,629.54	1,052,764.36	0.00	850,286.31	840,286.31	840,286.31	202,478.05	212,478.05	0.00	79.92
186	SERV. DE INFORMATICA Y SISTEMAS COMPUT.	600,000.00	0.00	600,000.00	0.00	0.00	0.00	0.00	600,000.00	600,000.00	0.00	0.00
187	SERVICIOS POR ACTUACIONES ARTISTICAS Y DEPORTIVAS	0.00	11,000.00	11,000.00	0.00	5,000.00	5,000.00	5,000.00	6,000.00	6,000.00	0.00	45.45
188	SERV. DE INC. ASO. Y SUPERVISION DE OBRAS	600,000.00	-600,000.00	0.00	0.00	0.00	0.00	0.00	0.00	0.00	0.00	0.00
189	OTROS ESTUDIOS YO SERVICIOS	15,327,500.00	-10,764,871.00	4,562,629.00	0.00	3,411,306.58	3,411,308.58	3,411,308.58	1,151,320.42	1,151,320.42	0.00	74.77
191	PRIMAS Y GASTOS DE SEGUROS Y FINANZAS	0.00	0.00	0.00	0.00	0.00	0.00	0.00	0.00	0.00	0.00	0.00
195	IMPUESTOS, DERECHOS Y TASAS	1,400.00	-1,400.00	0.00	0.00	0.00	0.00	0.00	0.00	0.00	0.00	0.00
196	SERVICIOS DE ATENCION Y PROTOCOLO	0.00	94,700.00	94,700.00	0.00	8,800.00	8,800.00	8,800.00	85,900.00	85,900.00	0.00	9.29
197	SERVICIOS DE VIGILANCIA	0.00	190,000.00	190,000.00	0.00	144,000.00	144,000.00	144,000.00	46,000.00	46,000.00	0.00	75.79
199	OTROS SERVICIOS NO PERSONALES	11,200.00	1,093,540.47	1,104,740.47	0.00	1,011,483.07	1,011,483.07	1,011,483.07	93,257.40	93,257.40	0.00	91.56
211	ALIMENTOS PARA PERSONAS	27,103.00	1,692,551.11	1,719,654.11	0.00	1,094,254.74	1,083,492.24	1,083,492.24	635,399.37	636,161.67	0.00	63.01
212	ALIMENTOS PARA ANIMALES	0.00	0.00	0.00	0.00	0.00	0.00	0.00	0.00	0.00	0.00	0.00
214	PROD. AGROFOREST., MADERA, CORCHO Y MANUFACT.	0.00	168,619.65	168,619.65	0.00	137,597.15	137,597.15	137,597.15	31,022.50	31,022.50	0.00	81.60
215	PROD. AGROPECUARIOS PARA COMERCIALIZACION	0.00	0.00	0.00	0.00	0.00	0.00	0.00	0.00	0.00	0.00	0.00
223	PIEDRA, ARCILLA Y ARENA	60,000.00	75,574.62	135,574.62	0.00	134,498.52	134,498.52	134,498.52	1,076.10	1,076.10	0.00	99.21
224	POMEZ, CAL Y YESO	0.00	10,952.50	10,952.50	0.00	10,840.00	10,840.00	10,840.00	112.50	112.50	0.00	99.97

Sistema de Contabilidad Integrada Gubernamental
Ejecución de Gastos - Reportes - Informacion Consolidada
Ejecucion del Presupuesto (Grupos Dinamicos)
 Expresado en Quetzales

PAGINA : 39 DE 46
 FECHA : 21/03/2014
 HORA : 9:38.17
 REPORTE : R00804768.rpt

ENTIDAD = 11130008
 - Entidad - Programa - Renglon -
 DEL MES ENERO AL MES DICIEMBRE

EJERCICIO: 2013

	DESCRIPCION	ASIGNADO	MODIFICADO	VIGENTE	PRE COMPROMISO	COMPROMETIDO	DEVENGADO	PAGADO	SALDO POR COMPROMETER	SALDO POR DEVENGAR	SALDO POR PAGAR	% EJEC
231	HILADOS Y TELAS	0.00	13,440.90	13,440.90	0.00	8,425.90	8,425.90	8,425.90	5,015.00	5,015.00	0.00	62.69
232	ACABADOS TEXTILES	315.00	16,355.08	16,670.08	0.00	16,390.08	16,390.08	16,390.08	280.00	280.00	0.00	98.32
233	PRENDAS DE VESTIR	0.00	104,697.00	104,697.00	0.00	14,697.00	14,697.00	14,697.00	90,000.00	90,000.00	0.00	14.04
241	PAPEL DE ESCRITORIO	2,436,662.00	-1,377,760.81	1,068,901.19	0.00	1,055,212.13	1,055,212.13	1,055,212.13	3,679.06	3,679.06	0.00	99.65
242	PAPELES COMERCIALES, CARTONES Y OTROS	0.00	10,657.02	10,657.02	0.00	10,510.96	10,510.96	10,510.96	146.06	146.06	0.00	98.63
243	PRODUCTOS DE PAPEL O CARTON	387,057.00	43,697.57	430,754.57	0.00	428,464.10	428,464.10	428,464.10	2,290.47	2,290.47	0.00	99.47
244	PRODUCTOS DE ARTES GRAFICAS	350.00	101,496.29	101,846.29	0.00	98,194.45	98,194.45	98,194.45	3,651.84	3,651.84	0.00	96.41
245	LIBROS, RESISTAS Y PERIODICOS	0.00	1,546,284.25	1,546,284.25	0.00	1,476,239.27	1,476,239.27	1,476,239.27	70,044.98	70,044.98	0.00	95.47
246	TEXTOS DE ENSEÑANZA	0.00	460.75	460.75	0.00	460.75	460.75	460.75	0.00	0.00	0.00	100.00
247	ESPECIES TIMBRADAS Y VALORES	36.00	3,364.00	3,400.00	0.00	3,400.00	3,400.00	3,400.00	0.00	0.00	0.00	100.00
249	OTROS PRODUCTOS DE PAPEL, CARTON E IMPRESOS	0.00	0.00	0.00	0.00	0.00	0.00	0.00	0.00	0.00	0.00	0.00
252	ARTICULOS DE CUERO	0.00	87,100.00	87,100.00	0.00	87,100.00	79,500.00	79,500.00	0.00	7,600.00	0.00	91.27
253	LLANTAS Y NEUMATICOS	0.00	7,095.00	7,095.00	0.00	7,095.00	7,095.00	7,095.00	0.00	0.00	0.00	100.00
254	ARTICULOS DE CAUCHO	0.00	8,106.90	8,106.90	0.00	8,104.90	8,104.90	8,104.90	2.00	2.00	0.00	99.98
261	ELEMENTOS Y COMPUERTOS QUIMICOS	1,168.00	313,741.73	314,907.73	0.00	254,264.63	254,264.63	254,264.63	60,643.10	60,643.10	0.00	80.74
262	COMBUSTIBLES Y LUBRICANTES	0.00	70,640.75	70,640.75	0.00	68,590.05	68,590.05	68,590.05	2,050.70	2,050.70	0.00	97.10
263	ABONOS Y FERTILIZANTES	0.00	0.00	0.00	0.00	0.00	0.00	0.00	0.00	0.00	0.00	0.00
264	INSECTICIDAS, FUMIGANTES Y SIMILARES	0.00	171,908.50	171,908.50	0.00	136,303.16	136,303.16	136,303.16	35,605.34	35,605.34	0.00	79.29
265	ASFALTO Y SIMILARES	0.00	2,000.00	2,000.00	0.00	0.00	0.00	0.00	2,000.00	2,000.00	0.00	0.00
266	PRODUCTOS MEDICINALES Y FARMACEUTICOS	0.00	40,133.21	40,133.21	0.00	40,130.31	40,130.31	40,130.31	2.90	2.90	0.00	99.99
267	TINTES, PINTURAS Y COLORANTES	752,001.00	1,260,569.93	2,012,570.93	0.00	1,938,606.04	1,938,606.04	1,938,606.04	73,962.89	73,962.89	0.00	96.32

Sistema de Contabilidad Integrada Gubernamental
Ejecución de Gastos - Reportes - Informacion Consolidada
Ejecucion del Presupuesto (Grupos Dinamicos)
 Expresado en Quetzales

PAGINA : 40 DE 46
 FECHA : 21/03/2014
 HORA : 9:38:17
 REPORTE : R00804768.rpt

ENTIDAD = 11130008
 - Entidad - Programa - Renglon -
 DEL MES ENERO AL MES DICIEMBRE

EJERCICIO: 2013

	ASIGNADO	MODIFICADO	VIGENTE	PRE COMPROMISO	COMPROMETIDO	DEVENGADO	PAGADO	SALDO POR COMPROMETER	SALDO POR DEVENGAR	SALDO POR PAGAR	% EJE
268	95,228.00	385,243.55	480,471.55	0.00	487,686.72	487,686.72	487,686.72	12,774.83	12,774.83	0.00	97.34
269	0.00	63,138.16	63,138.16	0.00	62,791.66	62,791.66	62,791.66	346.50	346.50	0.00	99.45
271	0.00	28,743.00	28,743.00	0.00	28,743.00	28,743.00	28,743.00	0.00	0.00	0.00	100.00
272	0.00	29,356.00	29,356.00	0.00	29,008.00	29,008.00	29,008.00	350.00	350.00	0.00	98.81
273	0.00	99,776.15	99,776.15	0.00	98,255.65	98,255.65	98,255.65	1,520.50	1,520.50	0.00	98.48
274	385,120.00	-34,105.20	339,014.80	0.00	324,837.55	324,837.55	324,837.55	4,177.25	4,177.25	0.00	98.73
275	91,944.00	141,020.53	232,964.53	0.00	231,964.43	231,964.43	231,964.43	1,000.10	1,000.10	0.00	99.57
279	0.00	1,980.00	1,980.00	0.00	1,980.00	1,980.00	1,980.00	0.00	0.00	0.00	100.00
281	103,500.00	190,536.05	294,436.05	0.00	290,437.15	290,437.15	290,437.15	3,998.90	3,998.90	0.00	98.64
282	0.00	27,876.50	27,876.50	0.00	27,875.55	27,875.55	27,875.55	0.95	0.95	0.00	100.00
283	3,250.00	209,141.36	212,391.36	0.00	204,520.68	204,520.68	204,520.68	7,870.68	7,870.68	0.00	96.29
284	21,250.00	1,016,201.46	1,037,451.46	0.00	1,025,053.94	1,025,053.94	1,025,053.94	12,397.52	12,397.52	0.00	98.81
286	0.00	63,698.16	63,698.16	0.00	63,698.48	63,698.48	63,698.48	0.66	0.66	0.00	100.00
289	0.00	28,620.90	28,620.90	0.00	28,598.10	28,598.10	28,598.10	21.80	21.80	0.00	99.92
291	550,996.00	399,665.40	950,661.40	0.00	797,419.67	718,174.67	718,174.67	153,431.73	232,676.73	0.00	75.53
292	1,088,277.00	-228,011.34	860,265.66	0.00	848,636.95	848,636.95	848,636.95	11,628.71	11,628.71	0.00	98.65
293	109,412.00	1,423,407.94	1,532,819.94	0.00	485,315.28	485,315.28	485,315.28	1,047,504.66	1,047,504.66	0.00	31.66
294	0.00	251,049.00	251,049.00	0.00	139,829.00	109,563.00	109,563.00	111,220.00	141,486.00	0.00	43.64
295	0.00	1,625,297.56	1,625,297.56	0.00	19,237.14	19,237.14	19,237.14	1,606,060.42	1,606,060.42	0.00	1.18
296	2,100.00	1,575.85	3,675.85	0.00	3,675.85	3,675.85	3,675.85	0.00	0.00	0.00	100.00
297	125,147.00	369,530.06	496,077.06	0.00	432,015.45	402,017.25	402,017.25	64,061.61	94,059.81	0.00	81.04
298	0.00	209,126.00	209,126.00	0.00	118,163.19	118,163.19	118,163.19	90,962.81	90,962.81	0.00	56.50

Sistema de Contabilidad Integrada Gubernamental
Ejecución de Gastos - Reportes - Información Consolidada
Ejecución del Presupuesto (Grupos Dinámicos)
 Expresado en Quetzales

PAGINA : 41 DE 46
 FECHA : 21/03/2014
 HORA : 9:38.17
 REPORTE : R00804768.rpt

ENTIDAD = 11130008

- Entidad - Programa - Renglon -

DEL MES ENERO AL MES DICIEMBRE

EJERCICIO: 2013

	DESCRIPCION	ASIGNADO	MODIFICADO	VIGENTE	PRE COMPROMISO	COMPROMETIDO	DEVENGADO	PAGADO	SALDO POR COMPROMETER	SALDO POR DEVENGAR	SALDO POR PAGAR	% EJEJ
299	OTROS MATERIALES Y SUMINISTROS	0.00	35,990.97	35,990.97	0.00	32,028.11	32,028.11	32,028.11	3,962.86	0.00	0.00	88.99
321	MAQUINARIA Y EQUIPO DE PRODUCCION	0.00	15,000.00	15,000.00	0.00	0.00	0.00	0.00	15,000.00	0.00	0.00	0.00
322	EQUIPO DE OFICINA	180,586.00	161,277.00	341,863.00	0.00	106,869.80	106,869.80	106,869.80	234,993.20	0.00	0.00	31.26
323	EQUIPO MEDICO-SANITARIO Y DE LABORATORIO	0.00	170.00	170.00	0.00	170.00	170.00	170.00	0.00	0.00	0.00	100.00
324	EQUIPO EDUCACIONAL, CULTURAL Y RECREATIVO	0.00	5,987,920.00	5,987,920.00	0.00	1,473,236.00	1,199,636.00	1,199,636.00	4,514,684.00	0.00	0.00	20.03
326	EQUIPO PARA COMUNICACIONES	0.00	6,600.00	6,600.00	0.00	3,200.00	3,200.00	3,200.00	3,400.00	0.00	0.00	48.48
328	EQUIPO DE COMPUTO	0.00	1,924,621.00	1,924,621.00	0.00	798,129.00	798,129.00	798,129.00	1,126,492.00	0.00	0.00	41.47
329	OTRAS MAQUINARIAS Y EQUIPOS	67,200.00	22,443.00	89,643.00	0.00	73,714.00	73,714.00	73,714.00	15,929.00	0.00	0.00	82.23
332	CONST. DE BIENES MAC. DE USO NO COMUN	0.00	2,315,000.00	2,315,000.00	2,312,000.00	0.00	0.00	0.00	2,315,000.00	0.00	0.00	0.00
416	BECAS DE ESTUDIO EN EL INTERIOR	19,552,477.00	-8,646,585.01	10,905,891.99	0.00	10,770,359.99	10,770,359.99	10,770,359.99	135,532.00	0.00	0.00	98.76
419	OTRAS TRANSFERENCIAS A PERSONAS INDIVIDUALES	5,989,317.00	-1,098,977.00	4,890,340.00	0.00	4,474,355.40	4,474,355.40	4,474,355.40	415,984.60	0.00	0.00	91.49
431	TRANSFERENCIAS A INSTITUCIONES DE ENSEÑANZA	0.00	0.00	0.00	0.00	0.00	0.00	0.00	0.00	0.00	0.00	0.00
991	CREDITOS DE RESERVA	0.00	0.00	0.00	0.00	0.00	0.00	0.00	0.00	0.00	0.00	0.00
TOTAL	14 EDUCACIÓN ESCOLAR DIVERSIFICADA	482,991,310.00	-106,501,653.02	376,489,656.98	2,312,000.00	353,666,363.27	351,997,269.67	351,997,269.67	19,733,333.71	21,402,447.31	0.00	94.27
15	EDUCACIÓN EXTRAESCOLAR											
011	PERSONAL PERMANENTE	808,449.00	-59,669.08	748,779.92	0.00	748,724.64	748,724.64	748,724.64	55.28	0.00	0.00	99.99
013	COMPLEMENTO POR CALIDAD AL PERSONAL PERMANENTE	9,250.00	-1,290.20	6,669.80	0.00	6,643.84	6,643.84	6,643.84	25.96	0.00	0.00	99.61
014	COMPLEMENTO POR CALIDAD PROFESIONAL AL PERSONAL PERMANENTE	4,500.00	5.00	4,505.00	0.00	4,500.00	4,500.00	4,500.00	5.00	0.00	0.00	99.99
015	COMPLEMENTOS ESPECIFICOS AL PERSONAL PERMANENTE	821,959.00	75,872.09	697,831.09	0.00	697,770.97	697,770.97	697,770.97	60.12	0.00	0.00	99.99
017	DERECHOS ESCALAFONARIOS	8,730.00	10,453.50	19,183.50	0.00	19,183.50	19,183.50	19,183.50	0.00	0.00	0.00	100.00
021	PERSONAL SUPERNUMERARIO	81,497,352.00	-27,332,199.36	54,165,152.64	0.00	54,165,152.62	53,757,859.63	53,757,859.63	0.02	407,293.01	0.00	99.25
022	PERSONAL POR CONTRATO	1,767,240.00	253,046.96	2,020,286.96	0.00	2,020,281.96	2,020,281.96	2,020,281.96	5.00	0.00	0.00	100.00

Sistema de Contabilidad Integradada Gubernamental
Ejecución de Gastos - Reportes - Informacion Consolidada
Ejecucion del Presupuesto (Grupos Dinamicos)

Expresado en Quetzales

ENTIDAD = 11130008

- Entidad - Programa - Renglon -

DEL MES ENERO AL MES DICIEMBRE

PAGINA : 42 DE 46
 FECHA : 21/03/2014
 HORA : 9:38.17
 REPORTE : R00804768.rpt

EJERCICIO: 2,013

	DESCRIPCION	ASIGNADO	MODIFICADO	VIGENTE	PRE COMPROMISO	COMPROMETIDO	DEVENGADO	PAGADO	SALDO POR COMPROMETER	SALDO POR DEVENGAR	SALDO POR PAGAR	% EJE
026	COMP. POR CALIDAD PROFESIONAL AL PERSONAL TEMP.	72,000.00	23,242.90	95,242.90	0.00	95,237.90	95,237.90	95,237.90	5.00	5.00	0.00	99.99
027	COMP. ESPECIFICOS AL PERSONAL TEMPORAL	5,762,790.00	527,386.00	6,290,176.00	0.00	6,290,170.12	6,277,009.78	6,277,009.78	5.88	13,166.22	0.00	99.79
071	AGUINALDO	4,503,272.00	473,478.19	4,976,750.19	0.00	4,909,703.11	4,869,959.45	4,869,959.45	67,047.08	106,790.74	0.00	97.85
072	BONIFICACION ANUAL (BONO 14)	4,503,272.00	400,733.88	4,904,005.88	0.00	4,904,004.47	4,893,682.83	4,893,682.83	1.41	10,323.05	0.00	99.79
073	BONO VACACIONAL	359,200.00	-11,812.53	347,387.47	0.00	347,386.75	345,161.55	345,161.55	0.72	2,225.92	0.00	96.36
111	ENERGIA ELECTRICA	2,063,796.00	-1,704,387.00	359,399.00	0.00	239,699.85	239,699.85	239,699.85	119,699.35	119,699.35	0.00	66.69
112	AGUA	6,100.00	-5,900.00	200.00	0.00	0.00	0.00	0.00	200.00	200.00	0.00	0.00
113	TELEFONIA	260,836.00	-197,039.00	153,798.00	0.00	42,230.18	42,230.18	42,230.18	111,567.82	111,567.82	0.00	27.46
114	CORREOS Y TELEGRAFOS	2,000.00	0.00	2,000.00	0.00	38.00	38.00	38.00	1,962.00	1,962.00	0.00	1.90
115	EXTRACCION DE BASURA Y DESTRUCCION DE RESIDUOS SOLIDOS	0.00	4,300.00	4,300.00	0.00	300.00	300.00	300.00	4,000.00	4,000.00	0.00	6.98
121	DIVULGACION E INFORMACION	121,380.00	-85,936.00	35,444.00	0.00	35,444.05	35,444.05	35,444.05	0.95	0.95	0.00	100.00
122	IMPRESION, ENCLAVERNACION Y REPRODUCCION	6,852,967.00	-4,755,666.22	2,097,300.78	0.00	1,458,190.73	1,458,190.73	1,458,190.73	639,110.05	639,110.05	0.00	69.53
133	VIAJES EN EL INTERIOR	82,000.00	26,642.00	108,642.00	0.00	62,207.00	62,207.00	62,207.00	46,435.00	46,435.00	0.00	57.26
141	TRANSPORTE DE PERSONAS	0.00	0.00	0.00	0.00	0.00	0.00	0.00	0.00	0.00	0.00	0.00
142	FLETES	30,000.00	208,737.00	238,737.00	0.00	0.00	0.00	0.00	238,737.00	238,737.00	0.00	0.00
143	ALMACENAJE	30,000.00	89,369.00	119,369.00	0.00	70,522.83	70,522.83	70,522.83	48,846.17	48,846.17	0.00	59.08
151	ARREND. DE EDIFICIOS Y LOCALES	425,000.00	-390,000.00	36,000.00	0.00	36,000.00	36,000.00	36,000.00	0.00	0.00	0.00	100.00
158	DESGASTOS DE BIENES INTANGIBLES	0.00	0.00	0.00	0.00	0.00	0.00	0.00	0.00	0.00	0.00	0.00
162	MANT. Y REP. DE EQUIPO DE OFICINA	17,065.00	-7,384.00	9,681.00	0.00	31.00	31.00	31.00	9,650.00	9,650.00	0.00	0.32
164	MANT. Y REP. DE EQ. EDUCACIONALES Y RECREATIVOS	47,800.00	-40,727.75	7,072.25	0.00	7,072.25	7,072.25	7,072.25	0.00	0.00	0.00	100.00
165	MANT. Y REP. DE MEDIOS DE TRANSPORTE	40,000.00	-922.00	39,078.00	0.00	39,078.00	39,078.00	39,078.00	0.00	0.00	0.00	100.00

Sistema de Contabilidad Integrada Gubernamental
Ejecución de Gastos - Reportes - Información Consolidada
Ejecución del Presupuesto (Grupos Dinámicos)
 Expresado en Quetzales

ENTIDAD = 11130008

- Entidad - Programa - Renglon -

DEL MES ENERO AL MES DICIEMBRE

PAGINA : 43 DE 46
 FECHA : 21/03/2014
 HORA : 9:38.17
 REPORTE : R00804768.rpt

EJERCICIO: 2,013

	ASIGNADO	MODIFICADO	VIGENTE	PRE COMPROMISO	COMPROMETIDO	DEVENGADO	PAGADO	SALDO POR COMPROMETER	SALDO POR DEVENGAR	SALDO POR PAGAR	% EJEC
166	0.00	32,212.00	32,212.00	0.00	32,211.20	32,211.20	32,211.20	0.80	0.80	0.00	100.00
167	0.00	0.00	0.00	0.00	0.00	0.00	0.00	0.00	0.00	0.00	0.00
168	7,300.00	-485.00	6,815.00	0.00	6,815.00	6,815.00	6,815.00	0.00	0.00	0.00	100.00
171	238,808.00	-193,382.00	55,426.00	0.00	55,169.50	55,169.50	55,169.50	256.50	256.50	0.00	98.54
174	0.00	0.00	0.00	0.00	0.00	0.00	0.00	0.00	0.00	0.00	0.00
176	180,000.00	-180,000.00	0.00	0.00	0.00	0.00	0.00	0.00	0.00	0.00	0.00
185	1,852,800.00	-885,572.78	987,027.22	0.00	776,603.96	776,603.96	776,603.96	190,423.26	190,423.26	0.00	80.31
186	200,000.00	-200,000.00	0.00	0.00	0.00	0.00	0.00	0.00	0.00	0.00	0.00
189	112,820.00	447,180.00	560,000.00	0.00	60,000.00	60,000.00	60,000.00	500,000.00	500,000.00	0.00	10.71
191	50,000.00	-32,975.00	17,025.00	0.00	16,877.60	16,877.60	16,877.60	147.40	147.40	0.00	98.13
195	1,000.00	500.00	1,500.00	0.00	0.00	0.00	0.00	1,500.00	1,500.00	0.00	0.00
197	96,000.00	-96,000.00	0.00	0.00	0.00	0.00	0.00	0.00	0.00	0.00	0.00
199	72,799.00	324,850.00	397,749.00	0.00	82,971.83	82,971.83	82,971.83	314,777.17	314,777.17	0.00	20.86
211	321,511.00	-111,172.90	210,338.10	0.00	196,975.90	196,975.90	196,975.90	13,362.20	13,362.20	0.00	93.65
214	0.00	12,662.58	12,662.58	0.00	12,662.58	12,662.58	12,662.58	0.00	0.00	0.00	100.00
215	0.00	0.00	0.00	0.00	0.00	0.00	0.00	0.00	0.00	0.00	0.00
223	25,000.00	-18,039.00	6,961.00	0.00	6,961.00	6,961.00	6,961.00	0.00	0.00	0.00	100.00
224	0.00	1,619.00	1,619.00	0.00	1,619.00	1,619.00	1,619.00	0.00	0.00	0.00	100.00
231	900.00	336.50	1,236.50	0.00	1,236.50	1,236.50	1,236.50	0.00	0.00	0.00	100.00
232	62,951.00	-62,684.00	267.00	0.00	127.00	127.00	127.00	140.00	140.00	0.00	47.57
233	62,951.00	-61,311.00	1,640.00	0.00	0.00	0.00	0.00	1,640.00	1,640.00	0.00	0.00

Sistema de Contabilidad Integrada Gubernamental
Ejecución de Gastos - Reportes - Información Consolidada
Ejecución del Presupuesto (Grupos Dinámicos)
 Expresado en Quetzales

PAGINA : 44 DE 46
 FECHA : 21/03/2014
 HORA : 9:38.17
 REPORTE : R00804768.rpt

ENTIDAD = 11130008
 - Entidad - Programa - Renglon -
 DEL MES ENERO AL MES DICIEMBRE

EJERCICIO: 2,013

	ASIGNADO	MODIFICADO	VIGENTE	PRE COMPROMISO	COMPROMETIDO	DEVENGADO	PAGADO	SALDO POR COMPROMETER	SALDO POR DEVENGAR	SALDO POR PAGAR	% EJE
241	730,214.00	-305,085.56	424,128.44	0.00	424,033.14	424,033.14	424,033.14	95.90	95.90	0.00	95.98
242	2,625.00	2,476.50	5,101.50	0.00	5,100.95	5,100.95	5,100.95	0.55	0.55	0.00	95.99
243	198,185.00	32,771.68	230,956.68	0.00	227,604.53	227,604.53	227,604.53	3,352.15	3,352.15	0.00	98.55
244	344,924.00	-118,908.12	226,015.88	0.00	223,842.13	223,842.13	223,842.13	2,173.75	2,173.75	0.00	98.04
245	145,000.00	7,817,571.50	7,962,571.50	0.00	7,776,627.01	7,776,627.01	7,776,627.01	185,944.49	185,944.49	0.00	97.66
246	0.00	3,358.00	3,358.00	0.00	3,358.00	3,358.00	3,358.00	0.00	0.00	0.00	100.00
247	0.00	2,500.00	2,500.00	0.00	0.00	0.00	0.00	2,500.00	2,500.00	0.00	0.00
253	6,000.00	-8,000.00	0.00	0.00	0.00	0.00	0.00	0.00	0.00	0.00	0.00
254	0.00	2,769.02	2,769.02	0.00	2,765.02	2,765.02	2,765.02	4.00	4.00	0.00	98.86
261	0.00	19,312.05	19,312.05	0.00	18,587.15	18,587.15	18,587.15	724.90	724.90	0.00	96.25
262	80,000.00	-18,640.00	61,360.00	0.00	61,360.00	61,360.00	61,360.00	0.00	0.00	0.00	100.00
263	0.00	0.00	0.00	0.00	0.00	0.00	0.00	0.00	0.00	0.00	0.00
264	0.00	2,751.50	2,751.50	0.00	981.50	981.50	981.50	1,770.00	1,770.00	0.00	35.67
266	0.00	1,579.50	1,579.50	0.00	1,579.50	1,579.50	1,579.50	0.00	0.00	0.00	100.00
287	385,269.00	46,996.33	432,275.33	0.00	422,901.62	422,901.62	422,901.62	9,373.71	9,373.71	0.00	97.83
288	50,279.00	26,927.46	77,206.46	0.00	67,727.92	67,727.92	67,727.92	9,478.54	9,478.54	0.00	87.72
289	0.00	13,339.05	13,339.05	0.00	13,339.05	13,339.05	13,339.05	0.00	0.00	0.00	100.00
272	0.00	3,072.00	3,072.00	0.00	3,072.00	3,072.00	3,072.00	0.00	0.00	0.00	100.00
273	0.00	5,435.00	5,435.00	0.00	5,435.00	5,435.00	5,435.00	0.00	0.00	0.00	100.00
274	179,940.00	-135,918.45	44,021.55	0.00	41,164.05	41,164.05	41,164.05	2,857.50	2,857.50	0.00	93.51
275	17,100.00	2,372.50	19,472.50	0.00	19,097.50	19,097.50	19,097.50	375.00	375.00	0.00	96.07
281	0.00	16,598.10	16,598.10	0.00	12,887.25	12,887.25	12,887.25	3,710.85	3,710.85	0.00	77.64

Sistema de Contabilidad Integrada Gubernamental
Ejecución de Gastos - Reportes - Información Consolidada
Ejecución del Presupuesto (Grupos Dinámicos)
 Expresado en Quetzales

ENTIDAD = 11130008

- Entidad - Programa - Renglon -

DEL MES ENERO AL MES DICIEMBRE

PAGINA : 45 DE 46
 FECHA : 21/03/2014
 HORA : 9:38.17
 REPORTE : R00804768.rpt

EJERCICIO: 2,013

	DESCRIPCIÓN	ASIGNADO	MODIFICADO	VIGENTE	PRE COMPROMISO	COMPROMETIDO	DEVENGADO	PASADO	SALDO POR COMPROMETER	SALDO POR DEVENGAR	SALDO POR PAGAR	% EJE
282	PRODUCTOS METALURGICOS NO FERRICOS	1,000.00	1,410.90	2,410.90	0.00	2,410.90	2,410.90	2,410.90	0.00	0.00	0.00	100.00
283	PRODUCTOS DE METAL	5,000.00	19,251.76	24,251.76	0.00	24,116.76	24,116.76	24,116.76	135.00	135.00	0.00	99.44
284	ESTRUCTURAS METALICAS ACABADAS	42,500.00	57,933.70	100,433.70	0.00	100,433.70	100,433.70	100,433.70	0.00	0.00	0.00	100.00
286	HERRAMIENTAS MENORES	0.00	6,760.20	6,760.20	0.00	6,760.20	6,760.20	6,760.20	0.00	0.00	0.00	100.00
289	OTROS PRODUCTOS METALICOS	0.00	13,145.36	13,145.36	0.00	13,145.16	13,145.16	13,145.16	0.20	0.20	0.00	100.00
291	UTILES DE OFICINA	244,750.00	53,967.57	298,717.57	0.00	292,419.83	292,419.83	292,419.83	6,297.74	6,297.74	0.00	97.89
292	UTILES DE LIMPIEZA Y PRODUCTOS SANITARIOS	248,561.00	92,780.00	341,341.00	0.00	339,274.90	339,274.90	339,274.90	2,066.10	2,066.10	0.00	99.39
293	UTILES EDUCACIONALES Y CULTURALES	77,157.00	63,868.35	141,025.35	0.00	141,024.85	141,024.85	141,024.85	0.50	0.50	0.00	100.00
294	UTILES DEPORTIVOS Y RECREATIVOS	0.00	59,483.00	59,483.00	0.00	53,974.50	53,974.50	53,974.50	5,508.50	5,508.50	0.00	90.74
295	UTILES MENORES MEDICO-QUIRURGICOS Y DE LAB.	0.00	506.50	506.50	0.00	506.50	506.50	506.50	0.00	0.00	0.00	100.00
296	UTILES DE COCINA Y COMEDOR	0.00	16,771.85	16,771.85	0.00	15,689.45	15,689.45	15,689.45	1,082.40	1,082.40	0.00	93.55
297	UTILES ACCESORIOS Y MATERIALES ELECTRICOS	192,320.00	-133,109.33	59,210.67	0.00	59,317.94	59,317.94	59,317.94	892.73	892.73	0.00	98.49
298	ACCESORIOS Y REPUESTOS EN GENERAL	0.00	15,427.00	15,427.00	0.00	15,394.93	15,394.93	15,394.93	32.07	32.07	0.00	98.79
299	OTROS MATERIALES Y SUMINISTROS	1,000.00	10,682.19	11,682.19	0.00	11,681.69	11,681.69	11,681.69	0.50	0.50	0.00	100.00
322	EQUIPO DE OFICINA	824,000.00	-422,700.00	401,300.00	0.00	119,582.00	119,582.00	119,582.00	281,718.00	281,718.00	0.00	29.80
324	EQUIPO EDUCACIONAL, CULTURAL Y RECREATIVO	86,125.00	3,954,594.00	4,040,719.00	0.00	579,236.00	195,236.00	195,236.00	3,461,483.00	3,461,483.00	0.00	4.83
326	EQUIPO PARA COMUNICACIONES	197,729.00	208,671.00	404,400.00	0.00	247,423.54	247,423.54	247,423.54	156,976.46	156,976.46	0.00	61.18
328	EQUIPO DE COMPUTO	25,131,400.00	-14,610,220.00	10,521,180.00	0.00	282,905.00	282,905.00	282,905.00	10,238,275.00	10,238,275.00	0.00	2.69
329	OTRAS MAQUINARIAS Y EQUIPOS	175,001.00	410,999.00	586,000.00	0.00	9,926.98	9,926.98	9,926.98	576,073.02	576,073.02	0.00	1.69
991	CREDITOS DE RESERVA	0.00	0.00	0.00	0.00	0.00	0.00	0.00	0.00	0.00	0.00	0.00
TOTAL	15 EDUCACION EXTRAESCOLAR	142,649,717.00	-36,291,655.11	106,358,061.89	0.00	89,995,492.79	88,238,746.96	88,238,746.96	17,262,369.10	16,119,332.83	0.00	82.96

Sistema de Contabilidad Integrada Gubernamental
Ejecución de Gastos - Reportes - Informacion Consolidada
Ejecucion del Presupuesto (Grupos Dinamicos)
 Expresado en Quetzales

PAGINA : 46 DE 46
 FECHA : 21/03/2014
 HORA : 9:38.17
 REPORTE : R00804788.rpt

ENTIDAD = 11130008

- Entidad - Programa - Renglon -

DEL MES ENERO AL MES DICIEMBRE

EJERCICIO: 2,013

20	DESCRIPCION	ASIGNADO	MODIFICADO	VIGENTE	PRE COMPROMISO	COMPROMETIDO	DEVENGADO	PAGADO	SALDO POR COMPROMETER	SALDO POR DEVENGAR	SALDO POR PAGAR	% EJE
APOYO PARA CONSUMO ADECUADO DE ALIMENTOS												
121	DIVULGACION E INFORMACION	1,200,000.00	-200,000.00	1,000,000.00	0.00	0.00	0.00	0.00	1,000,000.00	1,000,000.00	0.00	0.00
122	IMPRESION, ENCUADERNACION Y REPRODUCCION	10,000,000.00	-9,221,132.00	778,868.00	0.00	314,619.30	314,619.30	314,619.30	464,248.70	464,248.70	0.00	40.39
185	SERVICIOS DE CAPACITACION	1,701,016.00	675,116.00	2,376,132.00	0.00	1,664,637.70	1,664,637.70	1,664,637.70	711,494.30	711,494.30	0.00	70.06
188	OTROS ESTUDIOS Y/O SERVICIOS	15,447,660.00	4,879,500.00	20,327,160.00	0.00	9,818,742.80	9,818,742.80	9,818,742.80	10,508,417.20	10,508,417.20	0.00	48.30
211	ALIMENTOS PARA PERSONAS	68,739,516.00	157,669,512.90	226,409,028.90	0.00	150,969,391.18	150,969,391.18	150,969,391.18	75,439,637.72	75,439,637.72	0.00	66.68
322	EQUIPO DE OFICINA	0.00	20,000.00	20,000.00	0.00	0.00	0.00	0.00	20,000.00	20,000.00	0.00	0.00
325	EQUIPO DE TRANSPORTE	0.00	300,000.00	300,000.00	0.00	0.00	0.00	0.00	300,000.00	300,000.00	0.00	0.00
326	EQUIPO PARA COMUNICACIONES	0.00	36,000.00	36,000.00	0.00	0.00	0.00	0.00	36,000.00	36,000.00	0.00	0.00
328	EQUIPO DE COMPUTO	0.00	90,000.00	90,000.00	0.00	66,060.00	0.00	0.00	21,940.00	90,000.00	0.00	0.00
435	TRANSFERENCIAS A OTRAS INSTITUCIONES SIN FINES DE LUCRO	602,464,401.00	-116,700,372.90	485,764,028.10	0.00	421,312,616.22	421,249,022.85	421,249,022.85	64,451,411.88	64,515,005.25	0.00	86.72
TOTAL	20 APOYO PARA CONSUMO ADECUADO DE ALIMENTOS	689,552,595.00	37,448,624.90	737,101,217.00	0.00	584,148,987.20	584,016,413.83	584,016,413.83	152,933,149.80	153,064,803.17	0.00	79.23
PARTIDAS NO ASIGNABLES A PROGRAMAS												
341	EQUIPO MILITAR Y DE SEGURIDAD	0.00	0.00	0.00	0.00	0.00	0.00	0.00	0.00	0.00	0.00	0.00
431	TRANSFERENCIAS A INSTITUCIONES DE ENSEÑANZA	230,290,374.00	5,619,851.00	235,910,225.00	0.00	233,156,400.26	233,159,400.29	233,850,873.29	2,751,824.71	2,751,824.71	307,527.00	98.83
435	TRANSFERENCIAS A OTRAS INSTITUCIONES SIN FINES DE LUCRO	1,000,000.00	0.00	1,000,000.00	0.00	1,000,000.00	1,000,000.00	1,000,000.00	0.00	0.00	0.00	100.00
453	TRANS. A ENTIDADES DESCENT. Y AUT. NO FINAN.	185,109,201.00	1,050,000.00	186,159,201.00	0.00	134,161,245.00	134,161,245.00	134,161,245.00	51,997,956.00	51,997,956.00	0.00	72.07
472	TRANSFERENCIAS A ORGANISMOS E INSTITUCIONES INTERNACIONALES	1,425,592.00	-322,069.00	1,103,523.00	0.00	1,103,521.69	1,103,521.69	1,103,521.69	1.31	1.31	0.00	100.00
473	TRANS. A ORGANISMOS REGIONALES	198,750.00	-9,840.00	188,910.00	0.00	188,109.44	188,109.44	188,109.44	0.56	0.56	0.00	100.00
TOTAL	99 PARTIDAS NO ASIGNABLES A PROGRAMAS	418,023,917.00	6,338,142.00	424,362,059.00	0.00	369,612,276.42	369,612,276.42	369,612,276.42	54,749,782.58	54,749,782.58	307,527.00	87.10
TOTAL	11130008 MINISTERIO DE EDUCACION	10,744,920,000.00	-100,992,913.00	10,643,927,087.00	5,029,304.84	10,302,104,433.28	10,217,989,839.76	10,157,111,332.40	341,722,663.72	426,757,247.24	59,958,307.36	95.96



Gobierno de Guatemala
Ministerio de Educación

**REPORTE QUE CONTIENE LA TOTALIDAD DE LOS RECURSOS
PRESUPUESTARIOS POR PROYECTO Y RENGLÓN DE GASTO
MINISTERIO DE EDUCACIÓN
EJERCICIO FISCAL 2013**

6a. calle 1-87, zona 10. Teléfono 2411-9595

www.guatemala.gob.gt

Sistema de Contabilidad Integrada Gubernamental
Ejecución de Gastos - Reportes - Informacion Consolidada
Ejecucion del Presupuesto (Grupos Dinamicos)
 Expresado en Quetzales

PAGINA : 1 DE 1
 FECHA : 21/03/2014
 HORA : 9:40:37
 REPORTE : R00804768.rpt

ENTIDAD = 11130008, PROGRAMA in 11,12,13,14, PROYECTO in 01,02
 - Entidad - Proyecto - Renglon -
 DEL MES ENERO AL MES DICIEMBRE

EJERCICIO: 2,013

	DESCRIPCION	ASIGNADO	MODIFICADO	VIGENTE	PRE COMPROMISO	COMPROMETIDO	DEVENGADO	PAGADO	SALDO POR COMPROMETER	SALDO POR DEVENGAR	SALDO POR PAGAR	% EJEC
11130008	MINISTERIO DE EDUCACION											
11 00 001	CONSTRUCCION, AMPLIACION Y MEJORAMIENTO DE INFRAESTRUCTURA ESCOLAR	0.00	1,117,000.00	1,117,000.00	0.00	922,435.18	175,964.58	175,964.58	194,564.82	941,035.42	0.00	15.75
171	MANT. Y REP. DE EDIFICIOS											
188	SERV. DE ING. ARQ. Y SUPERVISION DE OBRAS	0.00	1,587,500.00	1,587,500.00	0.00	1,538,875.74	1,005,789.25	1,005,789.25	45,824.26	581,710.75	0.00	63.36
332	CONST. DE BIENES NAC. DE USO NO COMUN	0.00	13,335,000.00	13,335,000.00	0.00	11,085,243.75	2,140,192.33	2,140,192.33	2,239,756.25	11,194,807.67	0.00	16.05
TOTAL	11 00 001 CONSTRUCCION, AMPLIACION Y MEJORAMIENTO DE INFRAESTRUCTURA ESCOLAR	0.00	16,039,500.00	16,039,500.00	0.00	13,556,554.67	3,321,946.16	3,321,946.16	2,482,545.33	12,717,553.84	0.00	20.71
12 00 001	CONSTRUCCION, AMPLIACION Y MEJORAMIENTO DE INFRAESTRUCTURA ESCOLAR	0.00	9,280,000.00	9,280,000.00	0.00	7,711,981.22	1,612,806.33	1,612,806.33	1,568,018.78	7,667,183.67	0.00	17.38
171	MANT. Y REP. DE EDIFICIOS											
188	SERV. DE ING. ARQ. Y SUPERVISION DE OBRAS	0.00	2,500,600.00	2,500,600.00	0.00	2,371,863.80	1,557,381.88	1,557,381.88	128,736.20	943,216.12	0.00	62.28
332	CONST. DE BIENES NAC. DE USO NO COMUN	0.00	12,997,000.00	12,997,000.00	0.00	10,810,823.87	677,533.33	677,533.33	2,186,176.13	12,319,466.67	0.00	5.21
TOTAL	12 00 001 CONSTRUCCION, AMPLIACION Y MEJORAMIENTO DE INFRAESTRUCTURA ESCOLAR	0.00	24,777,600.00	24,777,600.00	0.00	20,884,868.89	3,847,721.54	3,847,721.54	3,882,931.11	20,938,878.46	0.00	15.53
13 00 001	CONSTRUCCION Y AMPLIACION DE INSTALACIONES DEPORTIVAS Y RECREATIVAS	0.00	2,720,000.00	2,720,000.00	2,717,304.84	0.00	0.00	0.00	2,720,000.00	2,720,000.00	0.00	0.00
332	CONST. DE BIENES NAC. DE USO NO COMUN											
TOTAL	13 00 001 CONSTRUCCION Y AMPLIACION DE INSTALACIONES DEPORTIVAS Y RECREATIVAS	0.00	2,720,000.00	2,720,000.00	2,717,304.84	0.00	0.00	0.00	2,720,000.00	2,720,000.00	0.00	0.00
14 01 002	CONSTRUCCION DE INSTALACIONES DEPORTIVAS	0.00	2,315,000.00	2,315,000.00	2,312,000.00	0.00	0.00	0.00	2,315,000.00	2,315,000.00	0.00	0.00
332	CONST. DE BIENES NAC. DE USO NO COMUN											
TOTAL	14 01 002 CONSTRUCCION DE INSTALACIONES DEPORTIVAS	0.00	2,315,000.00	2,315,000.00	2,312,000.00	0.00	0.00	0.00	2,315,000.00	2,315,000.00	0.00	0.00
TOTAL	11130008 MINISTERIO DE EDUCACION	0.00	45,852,100.00	45,852,100.00	5,029,304.84	34,451,223.56	7,169,687.70	7,169,687.70	11,409,876.44	38,682,432.30	0.00	15.64

**REPORTE QUE CONTIENE LA EJECUCIÓN FINANCIERA DE LOS
RECURSOS POR RUBRO DE INGRESOS
MINISTERIO DE EDUCACIÓN
EJERCICIO FISCAL 2013**

6a. calle 1-87, zona 10. Teléfono 2411-9595

www.guatemala.gob.gt

Sistema de Contabilidad Integrada Gubernamental
Ejecución de Gastos - Reportes - Informes de Gestión
Ejecución Financiera de los Recursos por Rubro de Ingreso
 Expresado en Quetzales

Entidad Institucional = 11130008, Unidad Ejecutora = 0

Entidad : 1113-0008-000-00 MINISTERIO DE EDUCACIÓN
Cuatrimestre: Del mes de Enero a Diciembre
Ejercicio : 2013

Formulario: DTP - Informe de Gestión-01
FECHA : 21/03/2014
HORA : 9:25.54

Fuente	Rubro		Descripción del Rubro	Aprobado	Modificaciones	Vigente	Devengado	% de Devengado
	Clase	Seccion						
31	11	9	90	4,103,000.00	0.00	4,103,000.00	3,970,938.00	96.78
32	23	1	10	2,000,000.00	0.00	2,000,000.00	0.00	0.00

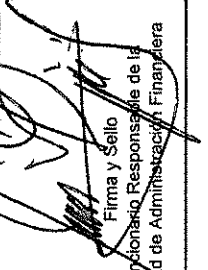
Lic. José Donaldo Carrías Valencia
DIRECTOR
 Dirección de Administración Financiera (DAFI)
 Ministerio de Educación Unidad de Administración Financiera





Gobierno de Guatemala
Ministerio de Educación

**REPORTE QUE CONTIENE LOS RESULTADOS ECONÓMICOS Y
FINANCIEROS DEL PERÍODO
MINISTERIO DE EDUCACIÓN
EJERCICIO FISCAL 2013**

6a. calle 1-87, zona 10. Teléfono 2411-9595

www.guatemala.gob.gt

**Sistema de Contabilidad Integrada Gubernamental
Ejecución de Gastos - Reportes - Informes de Gestión**

Resultados Económicos y Financieros

DEL MES DE ENERO AL MES DE DICIEMBRE

Entidad Institucional = 11130008, UNIDAD EJECUTORA = 0

Expresado en Quetzales

PAGINA : 1 DE 2
FECHA : 21/03/2014
HORA : 9:32.30
REPORTE: R00810810.rpt

EJERCICIO: 2013	ENTIDAD: 1113-0008-000	DESCRIPCION	APROBADO	VIGENTE	DEVENGADO	PORCENTAJE DE EJECUCION
1 RECURSOS			12,206,000.00	12,206,000.00	3,970,938.00	32.53
1.1 Ingresos Corrientes			8,206,000.00	8,206,000.00	3,970,938.00	48.39
1.1.3 Ingresos No Tributarios			8,206,000.00	8,206,000.00	3,970,938.00	48.39
1.1.3.5 Otros No Tributarios			8,206,000.00	8,206,000.00	3,970,938.00	48.39
1.3 Fuentes Financieras			4,000,000.00	4,000,000.00	0.00	0.00
1.3.1 Disminución de la Inversión Financiera			4,000,000.00	4,000,000.00	0.00	0.00
1.3.1.5 Disminución de otros Activos Financieros			4,000,000.00	4,000,000.00	0.00	0.00
1.3.1.5.1 Disminución de Disponibilidades			4,000,000.00	4,000,000.00	0.00	0.00
1.3.1.5.1.1 Disminución de Disponibilidades			4,000,000.00	4,000,000.00	0.00	0.00
2 GASTOS			10,774,870.00	10,643,870.00	10,317,069.839.76	95.99
2.1 Gastos Corrientes			10,690,506,874.00	10,502,777,321.35	10,169,021,332.03	96.82
2.1.1 Gastos de Consumo			9,315,985,825.00	9,253,110,217.64	9,046,910,923.12	97.77
2.1.1.1 Remuneraciones			7,800,236,985.00	8,246,911,874.00	8,218,456,452.57	99.65
2.1.1.1.1 Sueldos y salarios			6,657,314,138.00	7,088,045,411.21	7,063,578,332.11	99.65
2.1.1.1.3 Dietas y gastos de representación			720,000.00	852,000.00	852,000.00	100.00
2.1.1.1.4 Otras prestaciones relacionadas con salarios			1,142,202,847.00	1,158,014,462.79	1,154,026,120.46	99.66
2.1.1.2 Bienes y servicios			1,515,621,814.00	1,005,870,716.79	828,232,973.00	82.34
2.1.1.2.1 Servicios no personales			1,155,611,737.00	494,109,905.19	407,152,852.35	82.40
2.1.1.2.2 Materiales y suministros			360,010,077.00	511,760,811.60	421,080,120.65	82.28
2.1.1.2.3 Equipos y construcciones militares			0.00	0.00	0.00	0.00
2.1.1.2.3.2 Equipos militares			0.00	0.00	0.00	0.00
2.1.1.3 Impuestos Indirectos			127,026.00	327,626.85	221,497.55	67.61
2.1.3 Rentas de la Propiedad			3,398,180.00	4,774,999.72	4,720,529.73	98.86
2.1.3.3 Derechos sobre Bienes Inalienables			3,398,180.00	4,774,999.72	4,720,529.73	98.86
2.1.7 Transferencias Corrientes			1,371,122,869.00	1,244,892,103.99	1,117,389,879.18	89.76
2.1.7.1 Al Sector Privado			1,182,889,326.00	1,055,940,269.99	980,811,003.05	92.89
2.1.7.1.1 Directas a personas			100,353,828.00	83,931,733.99	79,267,474.31	94.44
2.1.7.1.2 A entidades sin fines de lucro			1,082,535,498.00	972,008,536.00	901,543,528.74	92.75

**Sistema de Contabilidad Integrada Gubernamental
Ejecución de Gastos - Reportes - Informes de Gestión**

Resultados Económicos y Financieros

DEL MES DE ENERO AL MES DE DICIEMBRE

Entidad Institucional = 11130008, UNIDAD EJECUTORA = 0

Expresado en Quetzales

PAGINA : 2 DE 2
FECHA : 21/03/2014
HORA : 9:32.30
REPORTE: R00810810.rpt

EJERCICIO: 2013	DESCRIPCION	APROBADO	VIGENTE	DEVENGADO	PORCENTAJE DE EJECUCION
ENTIDAD: 1113-0008-000					
	2.1.7.2. Al Sector Publico	186,609,201.00	187,659,201.00	135,286,245.00	72.09
	2.1.7.2.1. Al Sector Publico No Empresarial	186,609,201.00	187,659,201.00	135,286,245.00	72.09
	2.1.7.2.1.1. A la Administración Central	1,500,000.00	1,500,000.00	1,125,000.00	75.00
	2.1.7.2.1.3. A entidades descentralizadas y autónomas no financieras	185,109,201.00	186,159,201.00	134,161,245.00	72.07
	2.1.7.3. Al Sector Externo	1,624,342.00	1,292,633.00	1,292,631.13	100.00
	2.1.7.3.2. A organismos e instituciones internacionales	1,425,592.00	1,103,523.00	1,103,521.69	100.00
	2.1.7.3.3. A organismos regionales	198,750.00	189,110.00	189,109.44	100.00
	2.2. Gastos de Capital	54,313,126.00	141,049,765.65	48,048,507.73	34.06
	2.2.1. Inversión Real Directa	54,313,126.00	141,049,765.65	48,048,507.73	34.06
	2.2.1.1. Formación Bruta de Capital Fijo	54,313,126.00	141,049,765.65	48,048,507.73	34.06
	2.2.1.1.1. Edificios e instalaciones	0.00	90,000.00	0.00	0.00
	2.2.1.1.3. Maquinaria, equipo y otros bienes muebles	54,313,126.00	95,107,665.65	40,878,840.03	42.98
	2.2.1.1.5. Constr. de bienes nac. de uso no común	0.00	31,367,000.00	2,817,725.66	8.98
	2.2.1.1.6. Producción propia	0.00	14,485,100.00	4,351,942.04	30.04
	2.2.1.1.6.2. Bienes y servicios	0.00	14,485,100.00	4,351,942.04	30.04
	2.2.1.1.6.2.1. Servicios no personales	0.00	14,485,100.00	4,351,942.04	30.04
Unidad Ejecutora: 000					
	Balance en Cuenta Corriente:	-10,682,300,874.00	-10,494,571,321.35	-10,165,050,394.03	96.86
	Balance Presupuestal:	-10,736,614,000.00	-10,635,621,087.00	-10,213,098,901.75	96.03

 Funcionario Responsable de la
 Firma y Sello
 Unidad de Administración Financiera
 Lic. José Donatido Carvajal Valenzuela
 DIRECTOR
 Dirección de Administración Financiera (DAFI)

Lic. José Donatido Carvajal Valenzuela
 DIRECTOR
 Dirección de Administración Financiera (DAFI)